

APBD 2013 KALIMANTAN TIMUR	DISBUN Rp. 55.707.717.600 (0,43%)	Target 31 Okt		Real s.d 31 Okt		Sisa H -7	
		Keu	Fis	Keu	Fis	Keu	Fis
		58,00	70,00	66,59	81,83	8,59	11,83

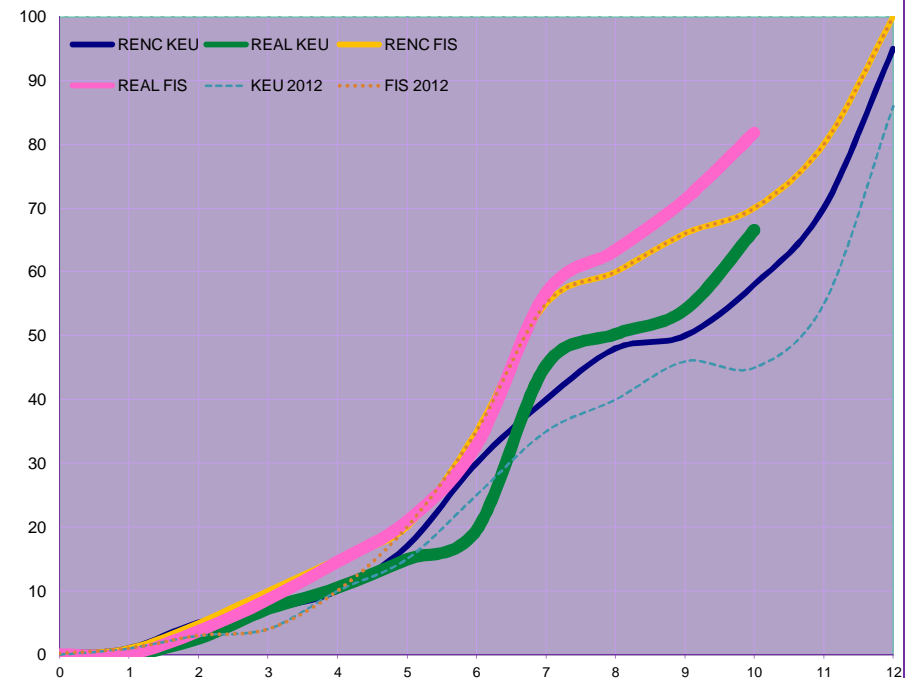
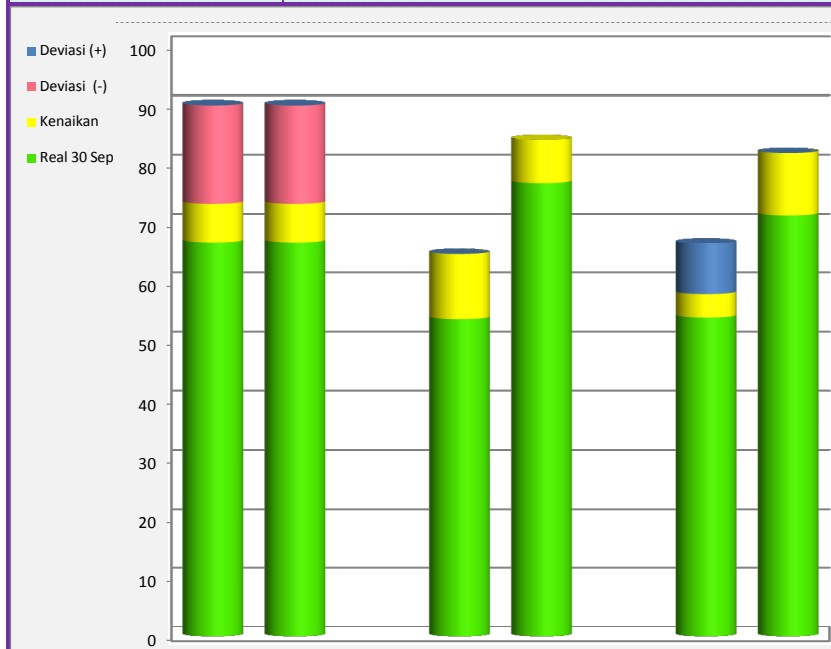

Progres (%)	Jenis Belanja				Total	
	BTL		BL			
	Keu	Fis	Keu	Fis	Keu	Fis
Real 30 Sep	66,76	66,76	53,82	76,76	54,08	71,34
Kenaikan	6,61	6,61	10,94	7,35	3,92	10,49
Deviasi (-)	16,62	16,62	0,00	0,00	0,00	0,00
Deviasi (+)	0,00	0,00	0,00	0,00	8,59	0,00
Target 31 Okt	90,00	90,00	49,36	66,40	58,00	70,00
Real s.d 31 Okt	73,38	73,38	64,76	84,11	66,59	81,83
Pagu Rp.	11.838.658.000		43.869.059.600		55.707.717.600	

	Jan	Feb	Mar	Apr	Mei	Jun	Jul	Agt	Sep	Okt	Nov	Des
RENC KEU	1	5	7	10	17	30	40	48	50	58	70	95
REAL KEU	0	3	7	11	15	20	45	50	54	67	0	0
RENC FIS	1	5	10	15	20	35	55	60	66	70	80	100
REAL FIS	0	4	9	15	21	33	57	63	71	82	0	0
KEU 2011	1	3	4	10	15	25	35	40	46	45	55	86
FIS 2011	1	3	4	10	20	35	55	60	66	70	80	100

No	KPA	Pkt	Rp (M)	Bobot (%)	Realisasi (%)		Status (Pkt)			
					Fis	Keu	B	H	K	M
Total		177	55,708	100	82	67	74	100	2	
1	BTL	1	11,839	21	73	73	-	1	-	
2	Yus Alwi	45	7,555	14	80	61	20	25	-	
3	Henny. H	5	2,013	4	69	64	1	2	2	
4	Yusuf	7	2,525	5	66	46	-	7	-	
5	Sukardi	5	2,058	4	83	69	1	4	-	
6	Bambang	29	23,450	42	88	64	15	14	-	
7	Irsal	25	1,458	3	95	82	8	16	-	
8	Supriyadi	17	2,423	4	79	69	1	16	-	
9	Siti Rahmi	43	2,387	4	89	87	28	15	-	
10										

Samarinda, 31 Oktober 2013

An. Kepala :
Sekretaris,

Ir. H. Yus Alwi Rahman, M.Si
NIP. 19601210 198603 1 030