

APBD 2013 KALIMANTAN TIMUR	DISBUN Rp. 58.277.708.000 (0,45%)	Target 31 Agt		Real s.d 31 Agust		Sisa H -5	
		Keu	Fis	Keu	Fis	Keu	Fis
		48,00	60,00	50,28	63,35	2,28	3,35

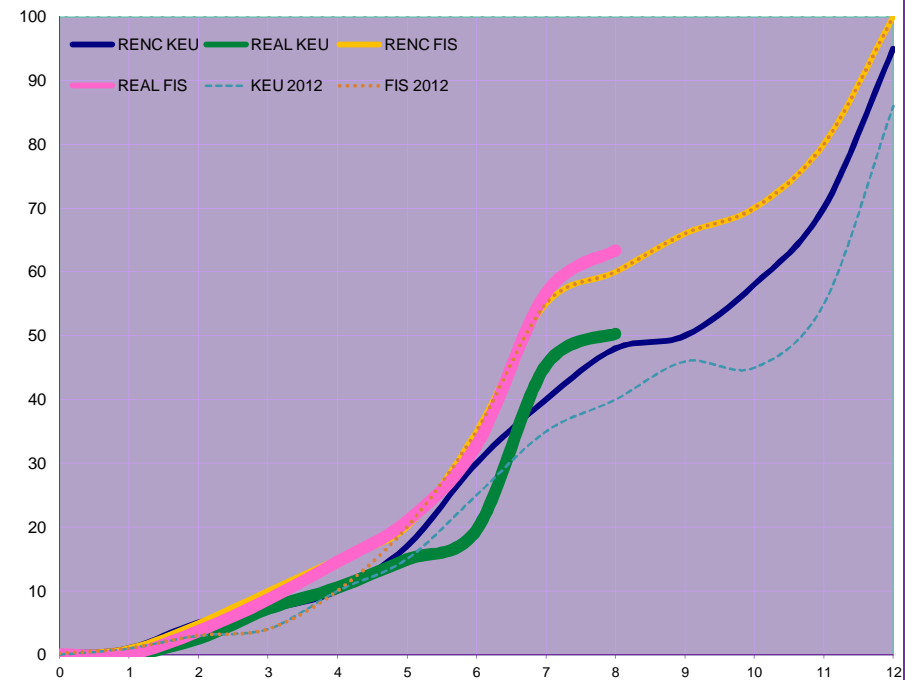
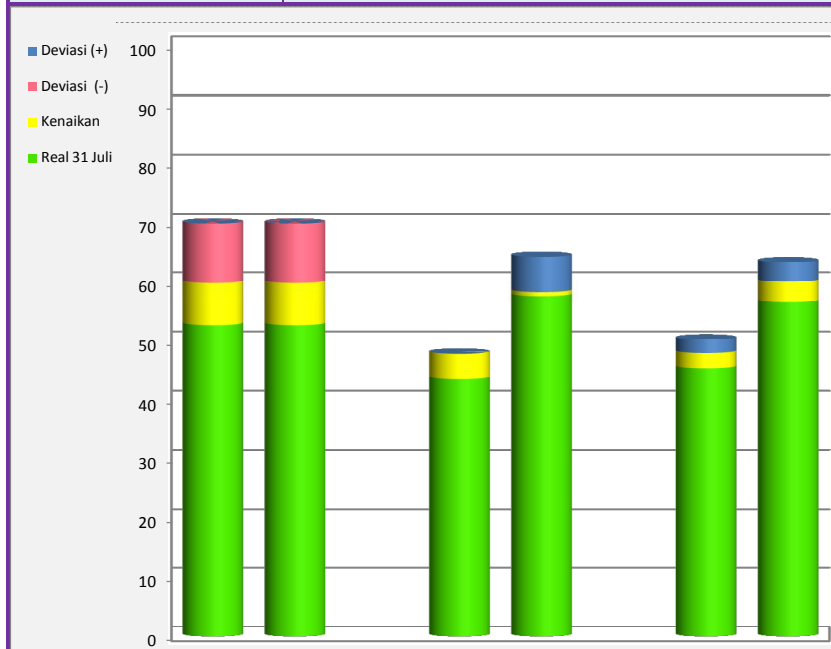

Progres (%)	Jenis Belanja				Total	
	BTL		BL		Keu	Fis
	Keu	Fis	Keu	Fis		
Real 31 Juli	52,67	52,67	43,46	57,65	45,33	56,64
Kenaikan	7,10	7,10	4,40	0,65	2,67	3,36
Deviasi (-)	10,23	10,23	0,00	0,00	0,00	0,00
Deviasi (+)	0,00	0,00	0,00	5,96	2,28	3,35
Target 31 Agt	70,00	70,00	42,39	58,30	48,00	60,00
Real s.d 31 Agust	59,77	59,77	47,86	64,26	50,28	63,35
Pagu Rp.	11.838.658.000		46.439.050.000		58.277.708.000	

	Jan	Feb	Mar	Apr	Mei	Jun	Jul	Agst	Sep	Okt	Nov	Des
RENC KEU	1	5	7	10	17	30	40	48	50	58	70	95
REAL KEU	0	3	7	11	15	20	45	50	0	0	0	0
RENC FIS	1	5	10	15	20	35	55	60	66	70	80	100
REAL FIS	0	4	9	15	21	33	57	63	0	0	0	0
KEU 2011	1	3	4	10	15	25	35	40	46	45	55	86
FIS 2011	1	3	4	10	20	35	55	60	66	70	80	100

No	KPA	Pkt	Rp (M)	Bobot (%)	Realisasi (%)		Status (Pkt)			
					Fis	Keu	B	H	K	M
Total		177	58,278	100	63	50	43	128	5	
1	BTL	1	11,839	20	60	60	-	1	-	
2	Yus Alwi	45	7,614	13	65	54	17	28	-	
3	Henny. H	5	2,013	3	48	46	1	2	2	
4	Yusuf	7	2,525	4	52	38	-	7	-	
5	Sukardi	5	2,083	4	70	46	-	4	1	
6	Bambang	29	25,936	45	65	46	8	19	2	
7	Irsal	25	1,458	3	84	63	8	16	-	
8	Supriyadi	17	2,423	4	57	53	-	17	-	
9	Siti Rahmi	43	2,387	4	75	54	9	34	-	
10										

Samarinda, 31 Agustus 2013
Kepala Dinas Perkebunan

KEPALA
DINAS PERKEBUNAN
Ir. Etnawati, M.Si
NRP.19560924 198503 2002