



# **FORUM PERANGKAT DAERAH**

## **RENCANA KERJA (RENJA)**

### **DINAS PERKEBUNAN**

### **PROVINSI KALIMANTAN TIMUR**

### **TAHUN 2023**

Oleh :

**Ujang Rachmad**

Kepala Dinas Perkebunan Provinsi Kalimantan Timur

Maret 2022

Disclaimer : Seluruh data/informasi yang tertuang dalam slide pada presentasi ini disajikan untuk keperluan internal kedinasan.  
Menyalin, mengutip dan merujuk sebagian atau seluruhnya memerlukan ijin tertulis terlebih dahulu dari Disbun Kaltim.  
Disbun Kaltim tidak bertanggung jawab terhadap penyalahgunaan data/informasi oleh pihak lain. Data/informasi yang disajikan pada kondisi ketersediaan data.



Disbunkaltim



Dinas Perkebunan Prov. Kaltim



<https://disbun.kaltimprov.go.id>

# TEMA RKPD DALAM P-RPJMD KALTIM 2019-2023



**ARAH TEMATIK P-RENSTRA DINAS  
PERKEBUNAN TAHUN 2019-2023**

# Indikator Kinerja Utama Dinas Perkebunan Provinsi Kalimantan Timur Tahun 2019-2023

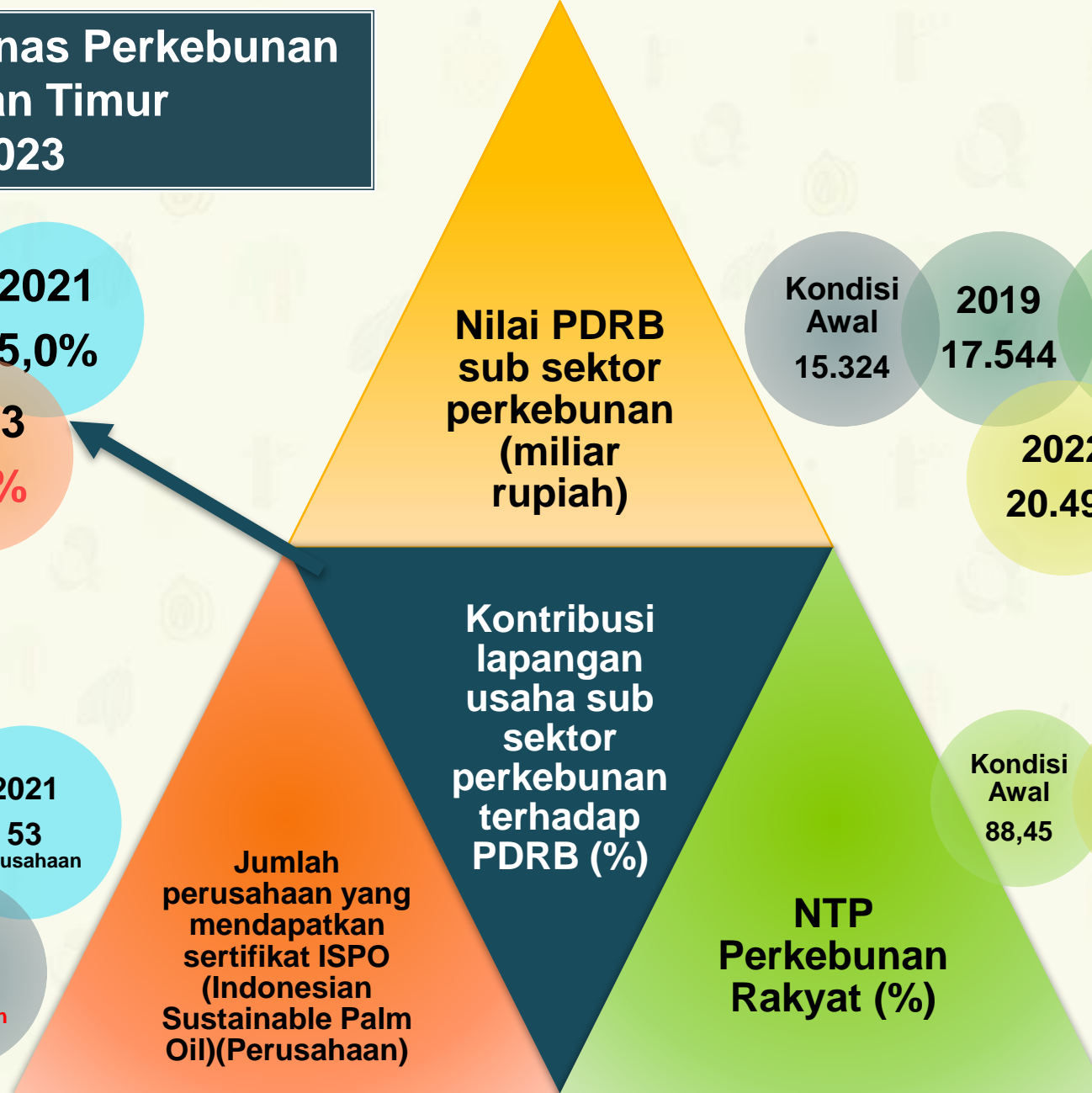
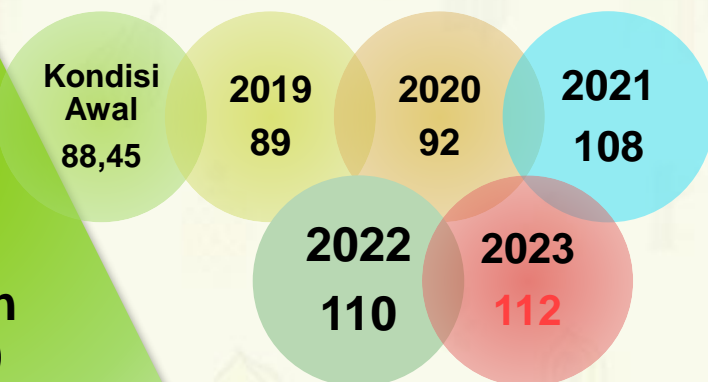
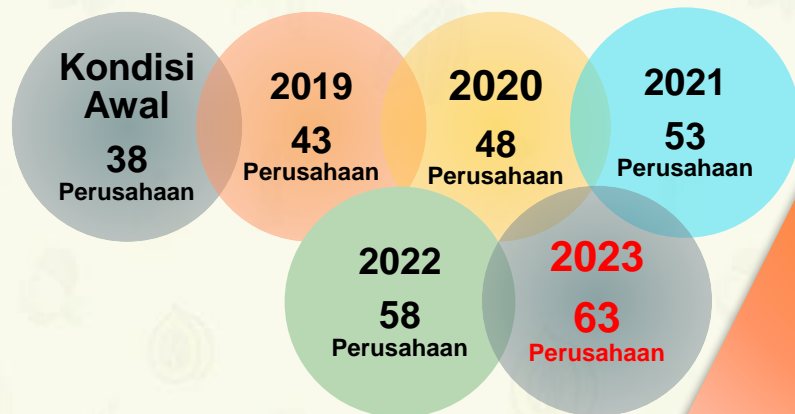
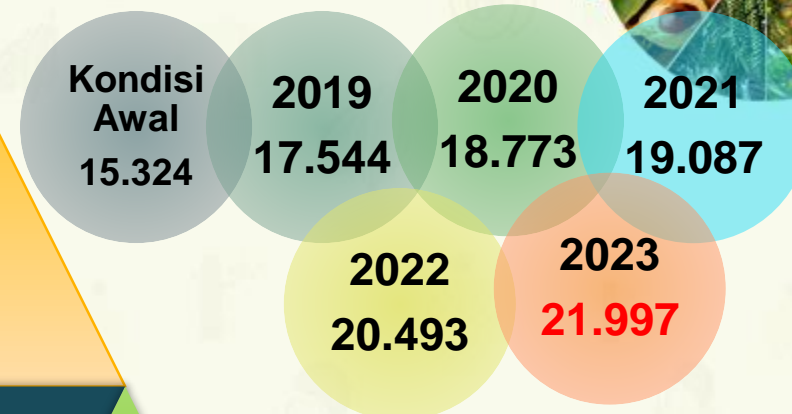
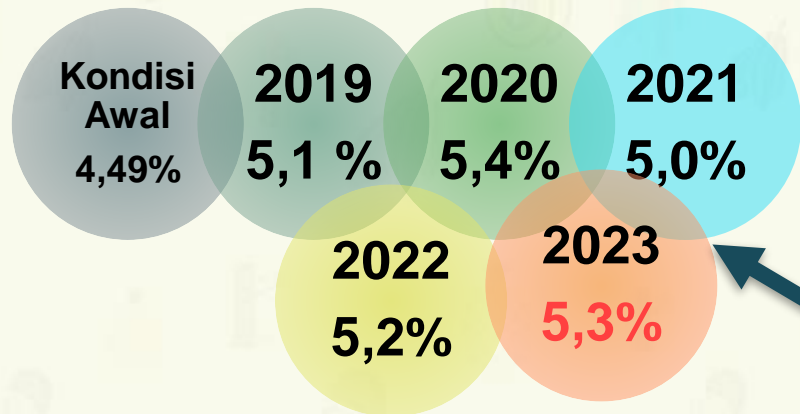

**Jumlah perusahaan yang mendapatkan sertifikat ISPO (Indonesian Sustainable Palm Oil)(Perusahaan)**



Disbunkaltim



Dinas Perkebunan Prov. Kaltim



<https://disbun.kaltimprov.go.id>



# BEBERAPA ISU YANG MENJADI PERTIMBANGAN DALAM PENYUSUNAN RANCANGAN AWAL RENJA TAHUN 2023



**KEMENDAGRI**  
**NOMOR 050-5889**  
**TAHUN 2021**

Adanya pembaharuan regulasi  
Kepmendagri Nomor 050-5889  
Tahun 2021 tentang Hasil Verifikasi,  
Validasi dan Inventarisasi  
Pemutakhiran Klasifikasi, Kodefikasi,  
dan Nomenklatur Perencanaan  
Pembangunan dan Keuangan  
Daerah

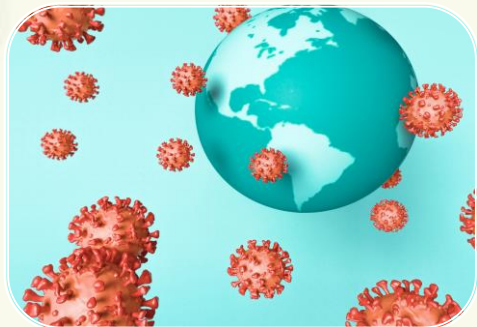

Pemulihan Pasca Pandemi  
Covid-19 yang akan berdampak  
pada sosial dan ekonomi



Sinkronisasi antara target  
Provinsi dan Kabupaten/Kota



Management kegiatan dari hulu  
hingga hilir

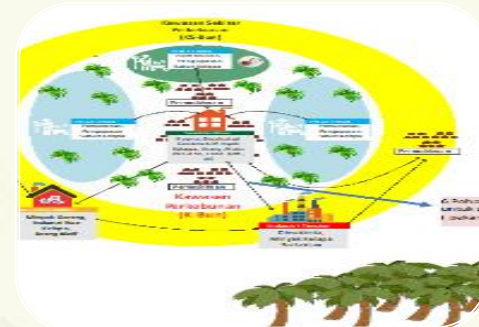

Penerapan masterplan kawasan  
perkebunan berbasis korporasi  
petani



Ketersediaan CP/CL



Ketersediaan Benih



Pengelolaan Data SIP  
(kecepatan dan keakuratan data)



Perbaikan Harga Komoditas  
Perkebunan Rakyat



# "PEMBANGUNAN KEBUN BERKELANJUTAN"

## STRATEGY



**Efisiensi pemanfaatan lahan melalui penataan dan penertiban perijinan**



**Prioritas pada pengembangan non sawit**



**Perluasan kebun rakyat dan lahan karbon rendah**

**Peningkatan fasilitasi pembangunan kebun rakyat**

**Mengurangi kerugian hasil akibat serangan OPT**



**Menyediakan bahan baku untuk pemenuhan industri hilir**

**Peningkatan nilai tambah dan perbaikan harga komoditi Perkebunan rakyat**



**Peningkatan Produktivitas perkebunan**

**Melindungi ANKT**



**Pengelolaan data berbasis spatial**

**Kemitraan sehat antara pekebun dan perusahaan**

**Pengembangan dan Penguatan Kelembagaan**

**Mempertahankan usaha perkebunan sebagai penggerak dan pemulihan ekonomi di masa covid 19**





**PAGU INDIKATIF APBD**  
**DINAS PERKEBUNAN PROVINSI KALIMANTAN TIMUR**  
**TAHUN ANGGARAN 2023**  
**(Dinas+3 UPTD)**  
**Rp 52.000.000.000,-**



**PROGRAM PENUNJANG**

**Rp. 27.999.745.892,-**  
**(53,85% dari Pagu)**

**PROGRAM PEMBANGUNAN**

**Rp. 24.000.254.108,-**  
**(46,15% dari Pagu)**





- Produksi komoditas perkebunan (Ton)
- Jumlah benih yang beredar (Benih)
- Persentase pemenuhan kebutuhan benih unggul bermutu untuk perkebunan rakyat (%)

**Penyediaan dan Pengembangan Sarana Pertanian**



- Jumlah kelompok tani yang mendapatkan bantuan prasarana perkebunan (kelompok tani)
- Luas Kebun yang dibangun (Ha)

**Penyediaan dan Pengembangan Prasarana Pertanian**



- Jumlah perusahaan yang mendapat sertifikat penilaian usaha perkebunan (PUP)

**Perizinan Usaha Pertanian**



**Program Rutin dan Pembangunan Tahun 2021 Sesuai Permendagri No. 90 Tahun 2019**

- Jumlah penurunan emisi sektor perkebunan (JutaTon CO2eq)
- Jumlah Taksasi Kerugian Akibat Serangan OPT (Rupiah)

**Pengendalian dan Penanggulangan Bencana Pertanian**



- Jumlah Kelembagaan petani berbasis korporasi yang dibentuk (Lembaga)

**Penyuluhan Pertanian**



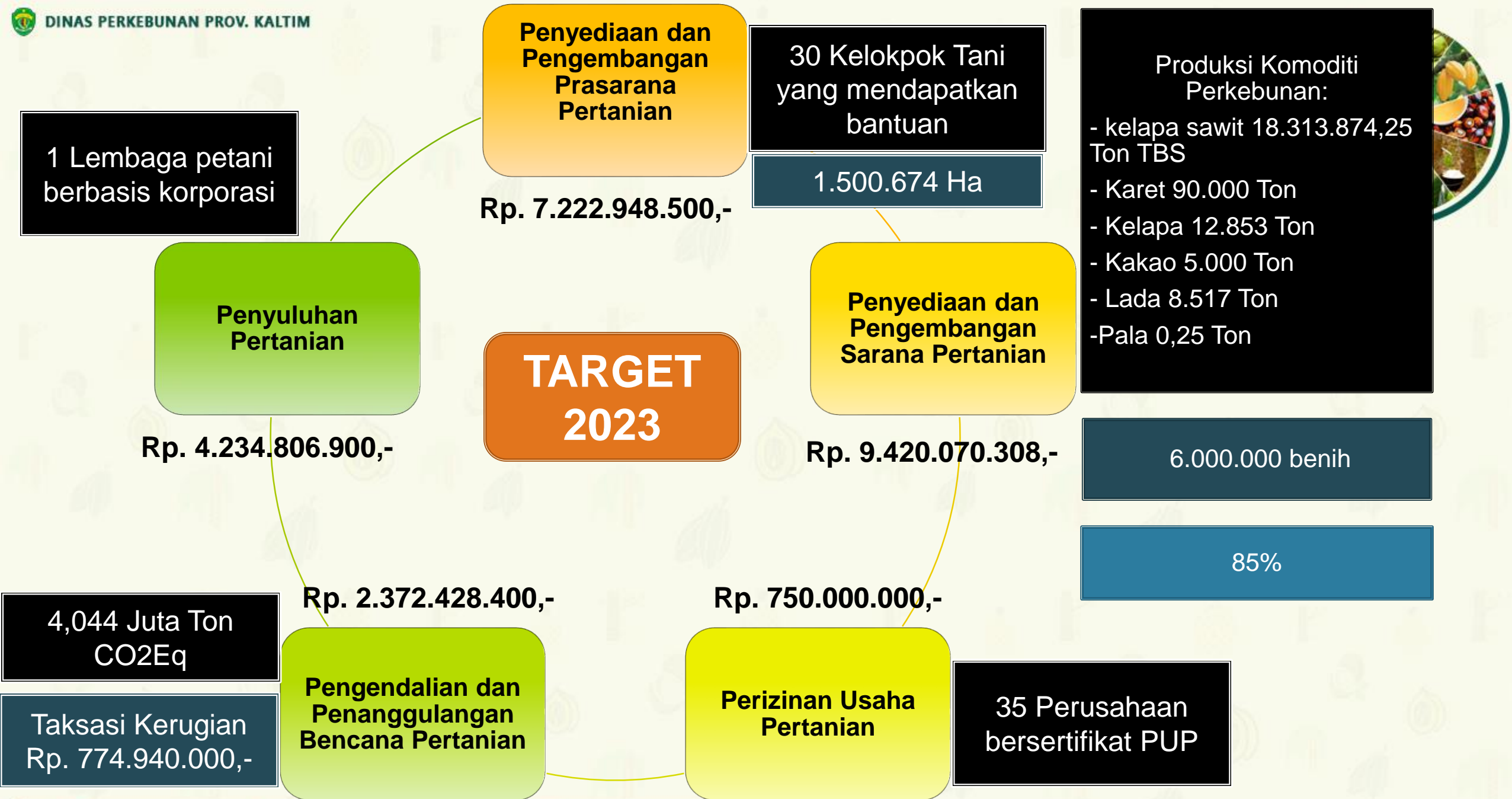



## Program & Kegiatan

### Penyediaan dan Pengembangan Sarana Pertanian

- Pengawasan Peredaran Sarana Pertanian
- Pengawasan Mutu, Penyediaan dan Peredaran Benih Tanaman

### Penyediaan dan Pengembangan Prasarana Pertanian

- Penataan Prasarana Pertanian

### Perizinan Usaha Pertanian

- Penerbitan Izin Usaha Pertanian yang kegiatan Usahanya dalam Daerah Kabupaten/Kota

### Pengendalian dan Penanggulangan Bencana Pertanian

- Pengendalian dan Penanggulangan Bencana Pertanian Provinsi

### Penyuluhan Pertanian

- Pengembangan Ketenagaan Penyuluhan Pertanian
- Pengembangan Kapasitas Kelembagaan Ekonomi Petani Berbasis Kawasan
- Pengembangan Penerapan Penyuluhan Pertanian

## Indikator



- Produktivitas komoditas perkebunan strategis (**20,03 ton/Ha**)
- Jumlah Benih Tanaman Perkebunan yang diawasi (**6.000.000 Benih**)
- Jumlah Benih Tanaman Perkebunan yang disediakan (**50.000 Benih**)

- Jumlah luas kebun yang di perluas (**645 Ha**)

- Jumlah pelaku usaha perkebunan yang dibina dan dimitrakan (**107 perusahaan**)

- Jumlah pelaku usaha yang melakukan aksi mitigasi GRK dan penanganan Konflik usaha perkebunan (**137 pelaku usaha**)
- Luas Serangan berat OPT yang dikendalikan (**156 Ha**)

- Jumlah SDM Petugas Lapang dan Teknis Perkebunan yang dikembangkan kompetensinya( **25 Orang**)
- Jumlah Kelompok tani yang dikembangkan kompetensinya (**31 kelompok tani**)
- Jumlah teknologi perkebunan yang diterapkan (**1 Unit**)
- Jumlah Komoditas Unggulan yang siap dipromosikan dan dipasarkan (**7 Unit**)
- Jumlah lembaga ekonomi pekebun yang dibentuk (**20 Lembaga**)
- Jumlah kelompok tani yang produknya memenuhi SNI (**4 kelompok tani**)

## Sub Kegiatan dan Indikator Tahun 2023



### Pengawasan Sebaran Pupuk, Pestisida, Alsintan dan Sarana Pendukung Pertanian

Produktivitas komoditas perkebunan:

1. Kelapa Sawit 22 Ton/Ha
2. Karet 1,50 Ton/Ha
3. Kelapa 0,90 Ton/Ha
4. Kakao 0,85 Ton/Ha
5. Lada 1,20 Ton/Ha

Dokumen Pengawasan Sebaran Pupuk, Pestisida, Alsintan dan Sarana Pendukung Pertanian (1 Dokumen)

Jumlah Pengawasan Ketersediaan dan Sebaran Pupuk, Pestisida, Alsintan, dan Sarana Pendukung Pertanian (1 Laporan)

### Perencanaan Pengembangan Prasarana, Kawasan dan Komoditas Pertanian

Jumlah Luas Kebun yang diperluas:

1. Kelapa Sawit 150 Ha
2. Lada 100 Ha
3. Kelapa 20 Ha
4. Kakao 100 Ha
5. Karet 200 Ha
6. Pala 50 Ha
7. Aren 25 Ha

Jumlah Rencana Pengembangan Prasarana Kawasan dan Komoditas Pertanian (1 Dokumen)

### Pengembangan Kompetensi Penyuluh Pertanian ASN

Jumlah Pengembangan Kompetensi Penyuluh Pertanian ASN yang dilaksanakan (1 Kegiatan)

Jumlah Penyuluh Pertanian ASN yang Telah Mengikuti Pengembangan Kompetensi melalui Pendidikan dan Pelatihan (15 Orang)

### Pelaksanaan Penyuluhan dan Pemberdayaan Petani

Jumlah Kegiatan Penyuluhan dan Pemberdayaan Petani (20 Pertemuan)

Jumlah Kelompok Petani yang Mendapat Penyuluhan dan Pemberdayaan (10 Kelompok)

### Pembentukan dan Penyelenggaraan Sekolah Lapang Kelompok Tani

Jumlah Kegiatan Sekolah Lapang Kelompok Tani (1 Pertemuan)

Jumlah Sekolah Lapang Kelompok Tani yang Terbentuk dan Beroperasi (1 Unit)



## Sub Kegiatan dan Indikator Tahun 2023



**Pembentukan dan Penguatan Kelembagaan Koorporasi Petani**

**Jumlah kelembagaan pekebun yang dibentuk (32 Lembaga)**

**Jumlah Koorporasi Petani yang Dibentuk dan Beroperasi (1 Unit)**

**Penanganan Dampak Perubahan Iklim (DPI) Tanaman Pangan, Hortikultura, dan Perkebunan**

**Jumlah perusahaan yang mengembangkan bioenergi (1 PMS)**

**Luas lahan NKT di areal perkebunan yang dilindungi (103.000 Ha)**

**Jumlah Area Terdampak Perubahan Iklim Tanaman Pangan Hortikultura dan Perkebunan yang Ditangani (9.317 Ha)**

**Pencegahan, Penanganan Kebakaran Lahan, dan Gangguan Usaha Tanaman Pangan, Hortikultura, dan Perkebunan**

**Jumlah Kelompok Tani Peduli Api (KTPA) yang dibentuk dan dibina (15 KTPA)**

**Jumlah Konflik perkebunan yang ditangani (5 Konflik)**

**Jumlah Luasan Pencegahan Penanganan Kebakaran Lahan dan Gangguan Usaha Tanaman Pangan Hortikultura dan Perkebunan (150 Ha)**

**Pembinaan dan Pengawasan Penerapan Izin Usaha Pertanian**

**Jumlah kelembagaan pekebun yang dimitrakan (55 Lembaga Pekebun)**

**Jumlah perusahaan perkebunan yang dibina (55 Perusahaan)**

**Jumlah Izin Usaha Pertanian yang Dibina dan Diawasi (1 Laporan)**

**Penilaian Kelayakan dan Standarisasi Manajemen Koorporasi petani**

**Jumlah Pengujian Sampel Produk Hasil Perkebunan untuk SNI (6 Kali)**

**Jumlah Koorporasi Petani yang Dinilai Kelayakan dan Standarisasi Manajemennya (1 Unit)**

# Sub Kegiatan dan Indikator Tahun 2023



## Pendampingan Manajemen Koorporasi Petani

Jumlah Unit Pengolahan dan Pemasaran Bersama komoditas perkebunan yang dibentuk dan dibina (7 Unit)

Jumlah pelaku usaha yang difasilitasi kemitraan usaha atau jaringan pemasaran produk perkebunannya (7 pelaku usaha)

Jumlah Pendampingan Manajemen Koorporasi Petani (1 Laporan)

## Diseminasi Informasi Teknis, Sosial, Ekonomi dan Inovasi Pertanian

Jumlah jenis olahan produk perkebunan yang teradopsi dan disebarluaskan (5 produk)

Jumlah produk olahan unggulan yang dipromosikan dan dipasarkan (11 Produk)

Jumlah Diseminasi Informasi Teknis Sosial Ekonomi dan Inovasi Pertanian (1 Dokumen)

## Pengawasan Mutu, Penyediaan dan Peredaran Benih/Bibit Perkebunan

Jumlah peredaran benih ilegal yang diawasi (47.000 Benih)

Jumlah Pengawasan Mutu Penyediaan dan Peredaran Benih/Bibit Perkebunan (1 Laporan)

## Pengelolaan, Penerbitan Sertifikasi Benih

Jumlah benih yang disertifikasi (3.000.000 benih)

Jumlah Sertifikat Benih (150 Sertifikat)

## Pengendalian Organisme Pengganggu Tumbuhan (OPT) Tanaman Pangan, Hortikultura, dan Perkebunan

Jumlah kelembagaan OPT yang dibina (2 Lembaga)

Jumlah APH yang Diperbanyak (1.000 KG dan 600 Liter)

Jenis APH yang dikembangkan (2 Jenis)

Jumlah Luas Serangan Organisme Pengganggu Tumbuhan (OPT) Tanaman Pangan, Hortikultura, dan Perkebunan yang Dikendalikan (156 Ha)

## Pengawasan Mutu, Penyediaan dan Peredaran Benih/Bibit Perkebunan

Jumlah benih tanaman tahunan dan penyegar (30.000 benih)

Jumlah benih tanaman semusim dan rempah (20.000 benih)

Jumlah Pengawasan Mutu Penyediaan dan Peredaran Benih/Bibit Perkebunan (1 laporan)





# TERIMA KASIH

**DINAS PERKEBUNAN  
PROVINSI KALIMANTAN TIMUR**

Jl. MT. Haryono Samarinda 75125

Email : [admin@disbun.kaltimprov.go.id](mailto:admin@disbun.kaltimprov.go.id)



<http://disbun.kaltimprov.go.id/>

FOLLOW US



@disbunkaltim



: Dinas Perkebunan Kalimantan Timur



@disbunkaltim

TELP : (0541) 736852 , (0541) 748660

FAX : (0541) 748382



Disbunkaltim



Dinas Perkebunan Prov. Kaltim



<https://disbun.kaltimprov.go.id>