



PEMERINTAH PROVINSI KALIMANTAN TIMUR
DINAS PERKEBUNAN



RAPAT KOORDINASI DAN SINKRONISASI KEGIATAN PEMBANGUNAN PERKEBUNAN TAHUN 2022

Oleh :

Ujang Rachmad

Kepala Dinas Perkebunan Provinsi Kalimantan Timur

Maret 2022

Disclaimer : Seluruh data/informasi yang tertuang dalam slide pada presentasi ini disajikan untuk keperluan internal kedinasan.

Menyalin, mengutip dan merujuk sebagian atau seluruhnya memerlukan ijin tertulis terlebih dahulu dari Disbun Kaltim.

Disbun Kaltim tidak bertanggung jawab terhadap penyalahgunaan data/informasi oleh pihak lain. Data/informasi yang disajikan pada kondisi ketersediaan data.

PERAN PEMBANGUNAN SUB SEKTOR PERKEBUNAN YANG DIPERLUAS



Disbunkaltim



Dinas Perkebunan Prov. Kaltim

an.kaltimprov

TUJUAN

Meningkatkan peran Perkebunan dalam pengembangan ekonomi wilayah berbasis kerakyatan melalui pembangunan Perkebunan yang berkelanjutan



Meningkatnya nilai PDRB sub sektor perkebunan



Meningkatnya usaha Perkebunan yang memenuhi kaidah keberlanjutan



Meningkatnya kesejahteraan pekebun



SASARAN

Capaian Indikator Kinerja Utama Dinas Perkebunan Provinsi Kalimantan Timur Tahun 2021

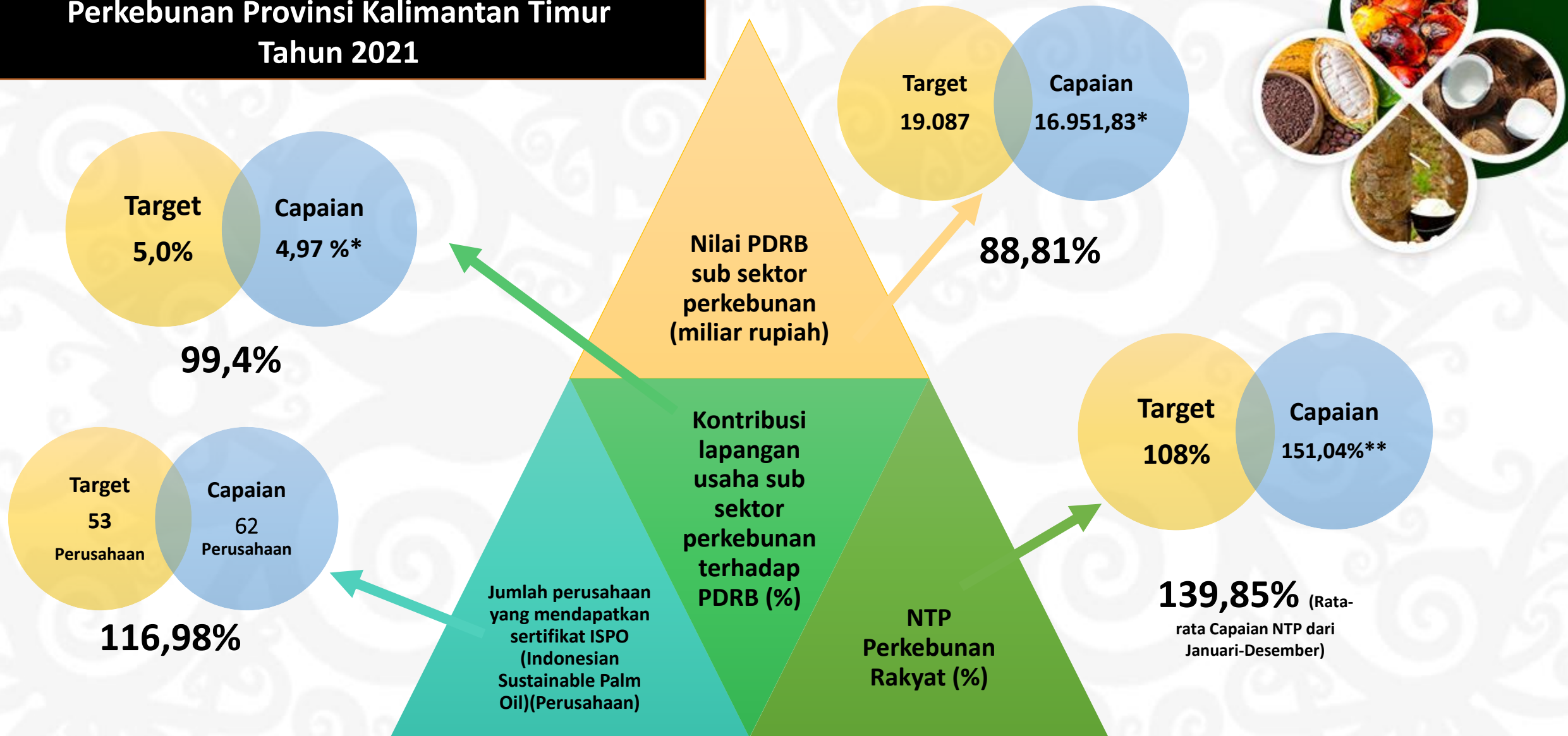

*) Sumber: BPS Prov. Kaltim (Angka Sangat Sementara)

**) Sumber: BPS Prov. Kaltim (Desember 2021)



Disbunkaltim



Dinas Perkebunan Prov. Kaltim



<https://disbun.kaltimprov.go.id>

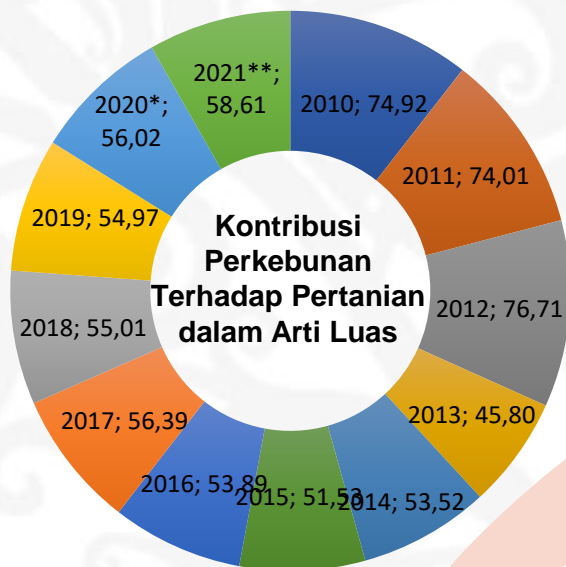

Target 2021
5,00 %

Target 2022
5,20 %

Target 2023
5,30 %

Indikator:
Kontribusi lapangan usaha sub sektor perkebunan terhadap PDRB (%)

2021
4,97%
(99,4%)

CAPAIAN

Sektor pertanian, Kaltim di dominasi oleh subsektor perkebunan dengan komoditas utama tanaman kelapa sawit. Tahun 2021 sektor perkebunan memberikan kontribusi sebesar **4,97%** dari total PDRB Kaltim di luar kontribusi dari pengolahan CPO (**58,61%** dari kontribusi pertanian dalam arti luas).



Kontribusi Sub Sektor Perkebunan Terhadap PDRB Provinsi Kalimantan Timur Tahun 2010-2021

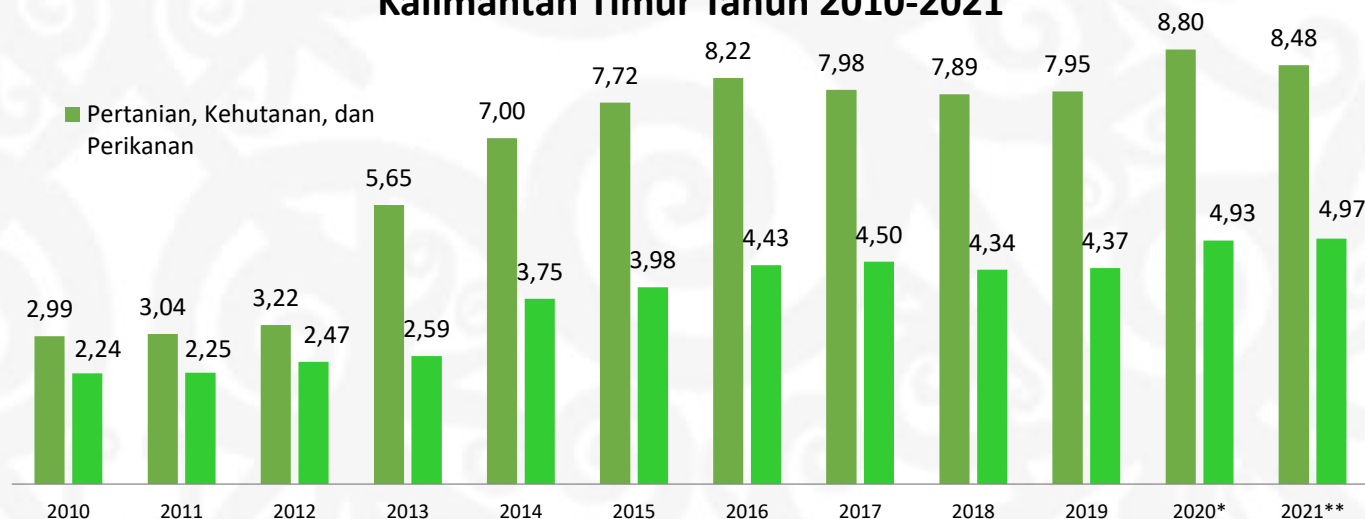

NILAI PDRB SUB SEKTOR PERKEBUNAN TAHUN 2016-2021



Nilai PDRB sub sektor perkebunan berdasarkan harga konstan pada tahun 2021 mencapai **16,95 triliun** dari target sebesar **Rp. 19,08 triliun** atau **88,81%** dari target . Namun nilai PDRB sub sektor perkebunan berdasarkan harga berlaku mencapai **Rp. 34,52 triliun** naik Rp. 4,5 Triliun atau **15,14%** dari tahun 2020

NTP Tanaman Perkebunan Rakyat Provinsi Kalimantan Timur Tahun 2019- Februari 2022

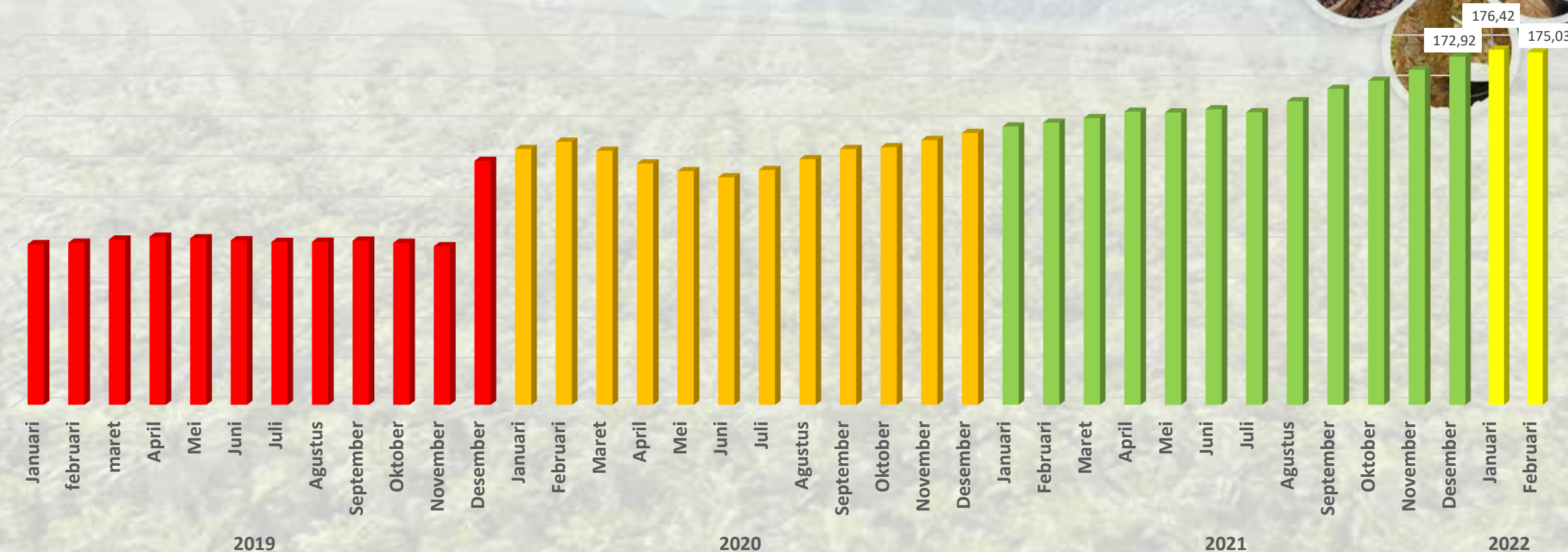

NTP Provinsi Kalimantan Timur bulan Februari 2022 sebesar **130,77** dengan NTP per subsektor yaitu **Nilai Tukar Petani Tanaman Pangan (NTPP)** sebesar **94,20**; **Nilai Tukar Petani Hortikultura (NTPH)** sebesar **108,39**; **Nilai Tukar Petani Tanaman Perkebunan Rakyat (NTPR)** sebesar **175,03**; **Nilai Tukar Petani Peternakan (NTPT)** sebesar **106,47**; dan **Nilai Tukar Nelayan dan Pembudidaya Ikan (NTNP)** sebesar **100,19**



Disbunkaltim



Dinas Perkebunan Prov. Kaltim

<https://disbun.kaltimprov.go.id>

ISPO DAN RSPO PBS di Kaltim Tahun 2021

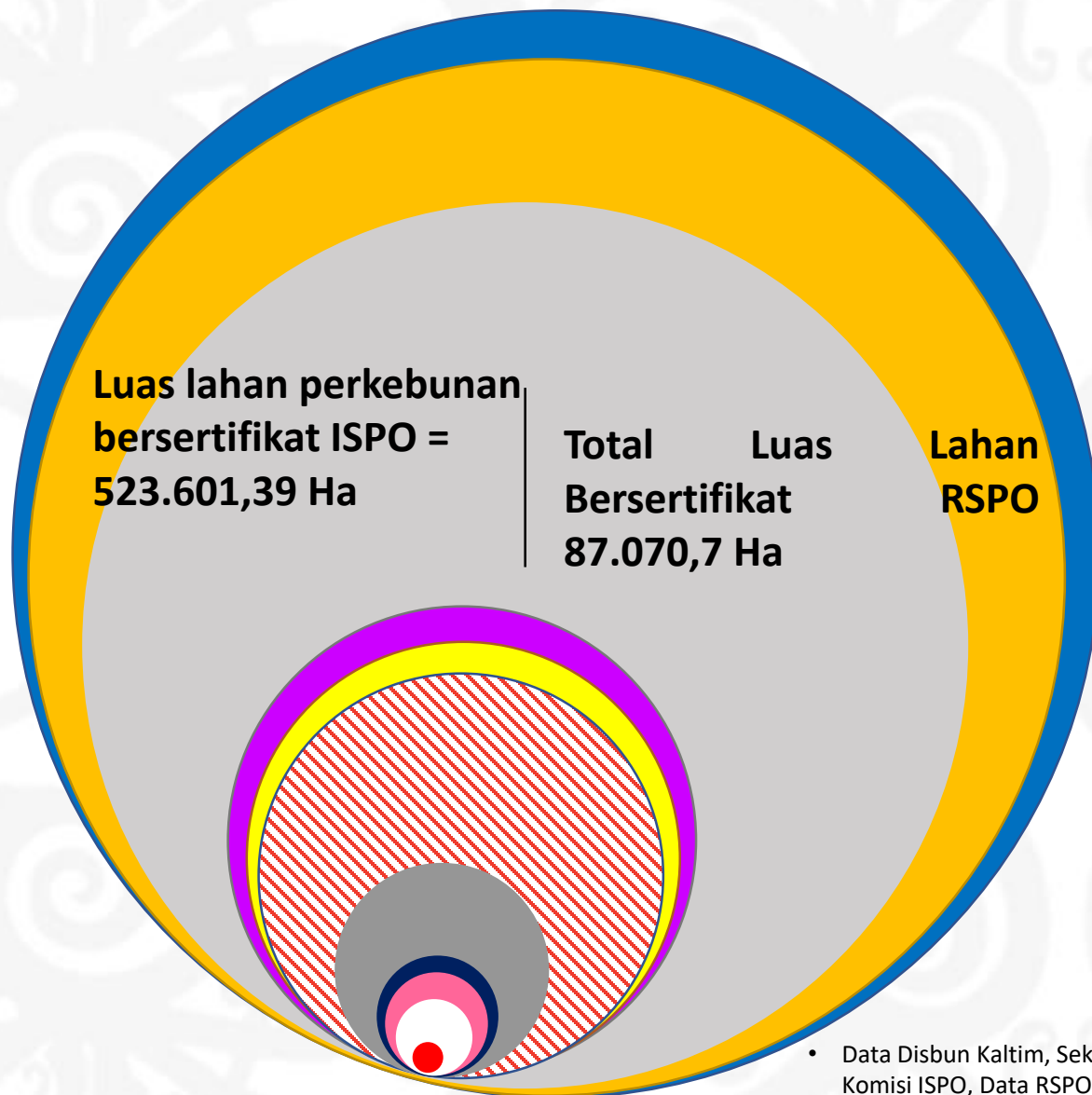

-  Ijin Perkebunan = 401
-  Perusahaan = 303
-  IUP (Ijin Usaha Perkebunan) = 338
-  HGU (Hak Guna Usaha) = 229
-  PUP (Penilaian Usaha Perkebunan) = 41
-  Perusahaan Anggota GAPKI = 139
-  ISPO Certificate = 62*
-  ISPO on Progress = 3*
-  RSPO Member = 13*
-  RSPO Certificate = 10*
-  ISPO Small Holder = 2

• Data Disbun Kaltim, Sekretariat Komisi ISPO, Data RSPO Desember 2021



Disbunkaltim



Dinas Perkebunan Prov. Kaltim



<https://disbun.kaltimprov.go.id>



- Produksi komoditas perkebunan (Ton)
- Jumlah benih yang beredar (Benih)
- Persentase pemenuhan kebutuhan benih unggul bermutu untuk perkebunan rakyat (%)

Penyediaan dan Pengembangan Sarana Pertanian



- Jumlah kelompok tani yang mendapatkan bantuan prasarana perkebunan (kelompok tani)
- Luas Kebun yang dibangun (Ha)

Penyediaan dan Pengembangan Prasarana Pertanian



- Jumlah perusahaan yang mendapat sertifikat penilaian usaha perkebunan (PUP)

Perizinan Usaha Pertanian



Program Rutin dan Pembangunan Tahun 2021 Sesuai Permendagri No. 90 Tahun 2019

- Jumlah penurunan emisi sektor perkebunan (JutaTon CO2eq)
- Jumlah Taksasi Kerugian Akibat Serangan OPT (Rupiah)

Pengendalian dan Penanggulangan Bencana Pertanian



- Jumlah Kelembagaan petani berbasis korporasi yang dibentuk (Lembaga)

Penyuluhan Pertanian

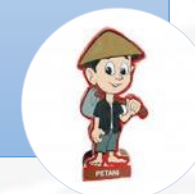

Disbunkaltim



Dinas Perkebunan Prov. Kaltim

<https://disbun.kaltimprov.go.id>

REALISASI BELANJA
DINAS PERKEBUNAN PROV. KALTIM
BERDASARKAN LAPORAN KEUANGAN



PAGU BELANJA APBD
DINAS PERKEBUNAN PROVINSI KALIMANTAN TIMUR
TAHUN ANGGARAN 2021

Rp 54.578.829.592,-

Program Penunjang Rp. 26.600.633.592,- (48,74% dari Pagu)

Program Pembangunan Rp. 27.978.196.000,- (51,26% dari Pagu)

REALISASI
Rp 48.375.766.031 ,-

PERSENTASE
Keuangan 88,63%
Fisik 99,43%

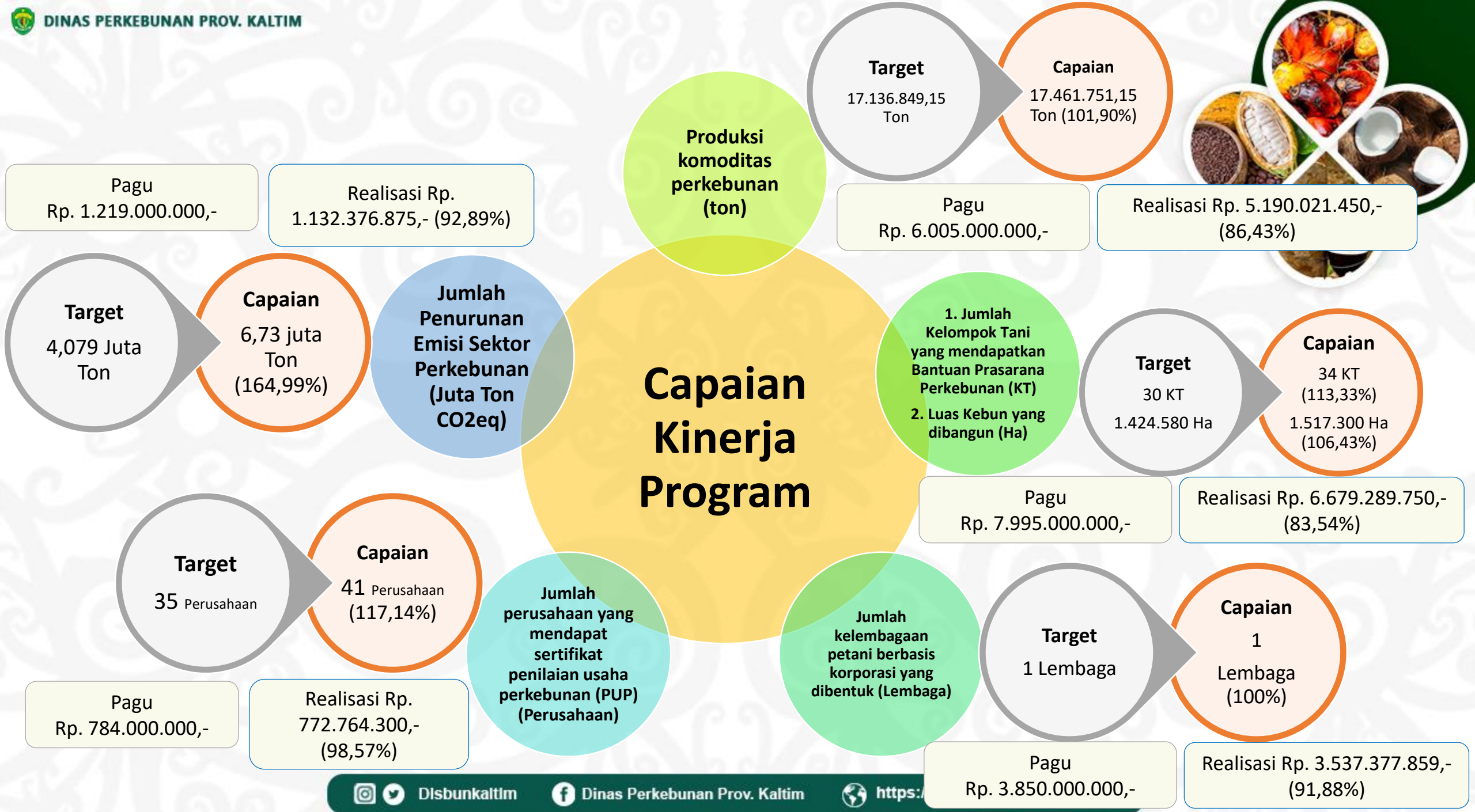

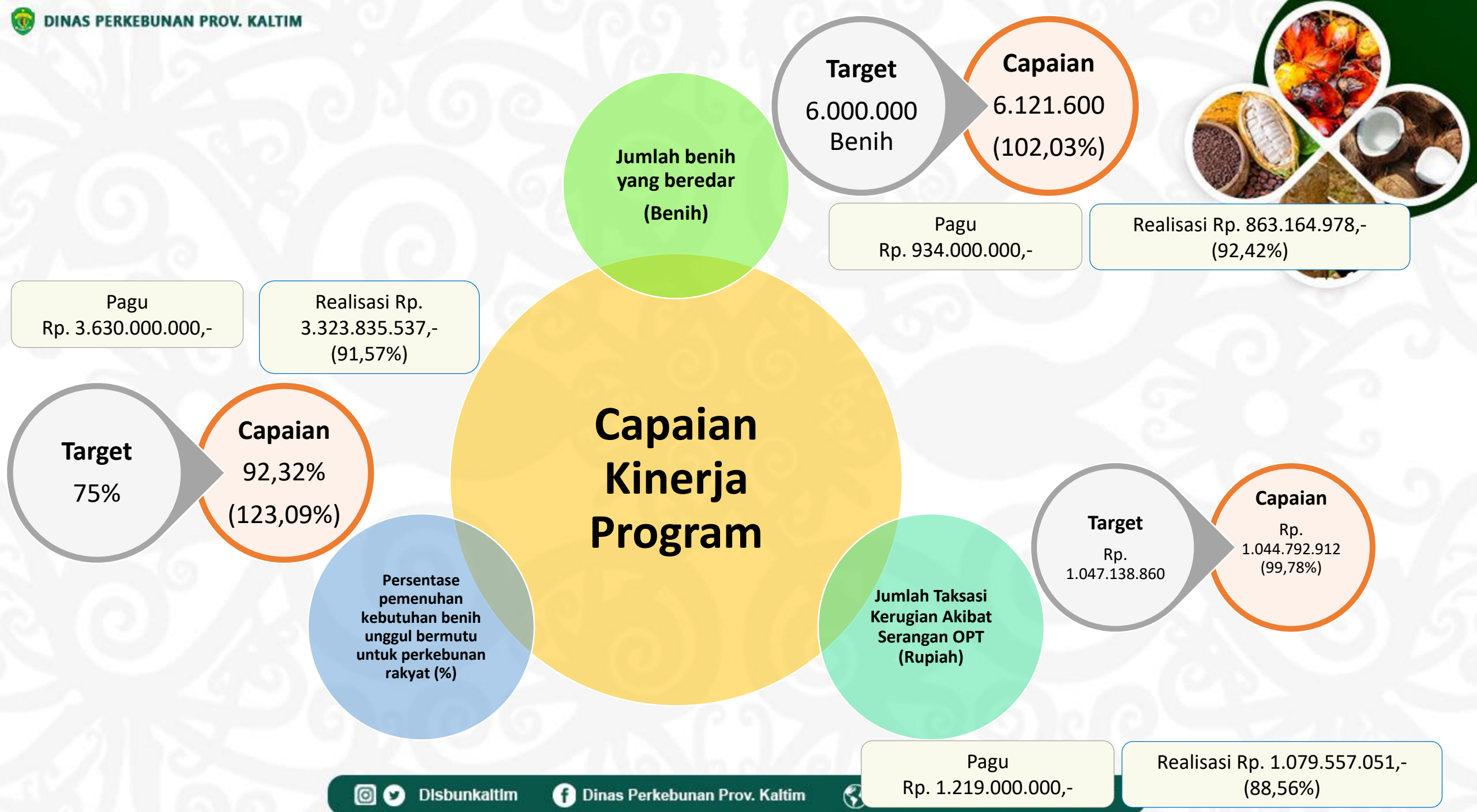

BANTUAN PEMBANGUNAN KEBUN KEPADA MASYARAKAT MELALUI APBD 2021



KELAPA SAWIT

- Intensifikasi 100 Ha (Kutim, Kukar, Samarinda)
- Perluasan 200 Ha (PPU, Kukar, Paser)

LADA

- Intensifikasi 150 Ha (Berau, Kukar, Samarinda)
- Perluasan lada 100 Ha (Paser, Kukar, PPU, Kutim)
- Rehabilitasi lada 50 ha (PPU)

KARET

- Intensifikasi Karet 100 Ha (Kubar, Kutim)
- Peremajaan 100 ha (paser)
- Perluasan karet 200 ha (paser, PPU, Kukar)

KAKAO

- Intensifikasi 150 Ha (Kutim, Berau)
- Peremajaan 50 Ha (Kutim)
- Perluasan kakao 100 ha (Berau)

KELAPA

- Perluasan 20 Ha (Paser)
- Intensifikasi 20 ha (PPU)

PALA

- Perluasan 50 ha (Berau)

REALISASI BELANJA
DINAS PERKEBUNAN PROV. KALTIM
BERDASARKAN LAPORAN KEUANGAN



PAGU BELANJA APBN
DINAS PERKEBUNAN PROVINSI KALIMANTAN TIMUR
TAHUN ANGGARAN 2021

Rp 2.473.404.000,-

Tugas Pembantuan Rp. 1.963.416.000,- (Realisasi Rp. 1.925.340.440,- (98,06%))

Dekonsentrasi Rp. 509.988.000,- (Realisasi Rp. 506.163.100,- (99,25%))

REALISASI
Rp. 2.431.503.540,-

PERSENTASE
Keuangan 98,31%
Fisik 99,61%

KEGIATAN DIREKTORAT JENDERAL PERKEBUNAN SATKER 05 DINAS PERKEBUNAN PROVINSI KALIMANTAN TIMUR TA. 2021



KARET

- Prasarana Fasilitas Pengolahan Karet di Kutai kartanegara 2 Unit
- Sarana Fasilitas Pengolahan Karet di Kutai kartanegara 2 Unit



Pemeliharaan Kebun Induk Aren

- Kutim : 5 Ha (Th 6)
- ## Pemeliharaan Kebun Sumber Benih Unggul Aren
- Kutim: 50 Ha



Pemeliharaan Kebun Induk Lada

- Kubar: •1 Ha (Th 2)
• 1 Ha (Th 3)
- Kutim: 1 Ha (Th 2)
- Kukar: •1 Ha (Th 2)
• 1 Ha (Th 3)

Pemeliharaan BPT PIT Lada

- Kukar: 2 Ha
- ## Pemeliharaan Kebun Sumber Benih unggul Lada
- Kukar: 5 Ha



Fasilitas Pembuatan STDB

- Paser: 400 Pekebun
- Kutim: 200 Pekebun
- Kukar: 200 Pekebun



PEMANFAATAN LAHAN

No	Keterangan	Provinsi
1	RTRW Peruntukan Perkebunan (Ha)	3.269.561
2	Lahan yang telah dibebani ijin perkebunan	
	a.Luas (Ha)	2.748.708
	b.Jumlah Ijin	401
3	IUP	
	a.Luas (Ha)	2.386.496
	b.Jumlah Ijin	338
4	HGU	
	a.Luas (Ha)	1.223.531
	b.Jumlah Ijin	229
5	IUP yang belum HGU	
	a.Luas (Ha)	1.162.965
	b.Jumlah Ijin	109
6	Ijin lokasi yang tidak ada progres(Ha)	
	a.Luas (Ha)	362.687
	b.Jumlah Ijin	63
7	Lahan yang belum dimanfaatkan(Ha)	885.334
8	Lahan yang belum dibebani ijin dikurangi luas kebun non sawit (Ha)	499.797

REALISASI TANAM DAN PRODUKSI

No	Keterangan	Provinsi
1	Luas Komoditas Perkebunan*	1.538.274
2	Luas Sawit*	1.374.543
3	Luas Tanam Kebun Inti	1.005.691
4	Luas Tanam Kebun Rakyat/Plasma (Ha)*	373.479
5	Luas Tanam Non Sawit (Ha)*	163.731
6	Persentase Luas Plasma saat ini (Permentan 98 Tahun 2013 Pasal 15)	22,01
7	Produksi	
	a.TBS (Ton)	17.375.224
	b.Kernel (Ton)	602.142
	c.CPO (Ton)	3.763.789
	d.Rendemen (%)	22,91
8	a.Jumlah Pabrik Minyak Sawit	97
	b.Kapasitas Terpasang (Ton)	5.347
	c.Kapasitas Terpakai (Ton)	4.652

Data diolah dari *Angka Tetap 2020 dan Data PBS (Desember 2021)



LUAS DAN PRODUKSI PERKEBUNAN PROVINSI KALIMANTAN TIMUR TAHUN 2021



Luas Seluruh
Komoditi Perkebunan
1.517.792 Ha

Luas Perkebunan Kelapa Sawit
1.359.415 Ha **89,57%** dari seluruh
komoditi perkebunan



Tenaga kerja
perkebunan
319.396 Orang

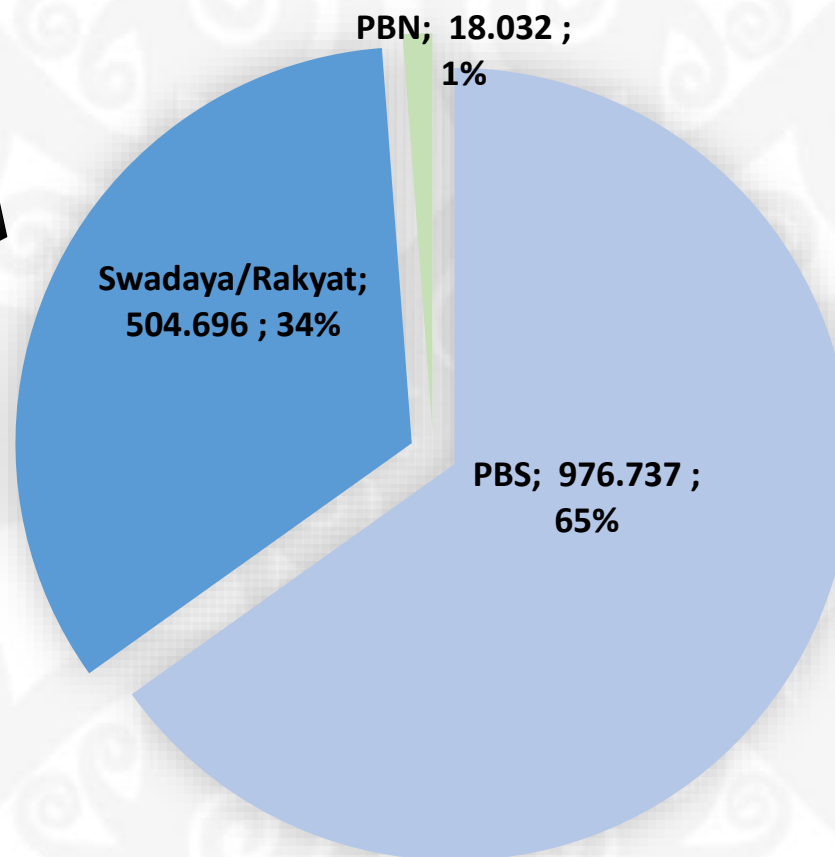

Produksi 97 Pabrik Kelapa Sawit 2021

TBS 17.375.224 Ton
Kernel 602.142 Ton
CPO **3.763.789**
Rendemen 22,91%



Disbunkaltim



Dinas Perkebunan Prov. Kaltim



<https://disbun.kaltimprov.go.id>

Sumber: Angka Sementara 2021

PABRIK MINYAK SAWIT : 97 Pabrik, Kapasitas terpasang 5.347 ton tbs/jam. Kapasitas terpakai 4.651,68 ton tbs /jam

Jumlah Pabrik Minyak Sawit di Kabupaten/Kota Provinsi Kaltim

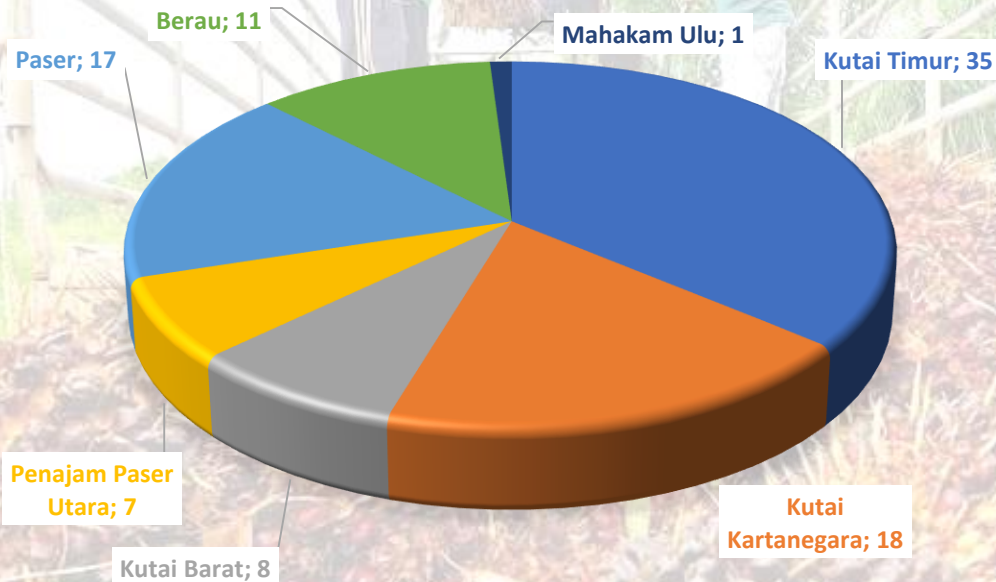

Kapasitas Pabrik Minyak Sawit

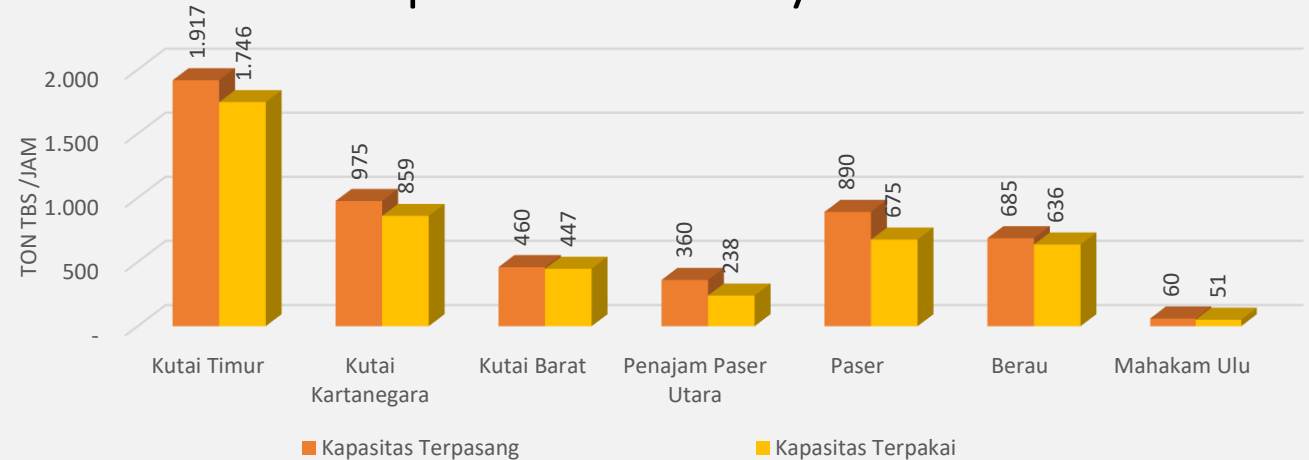

Produksi TBS, Kernel dan CPO

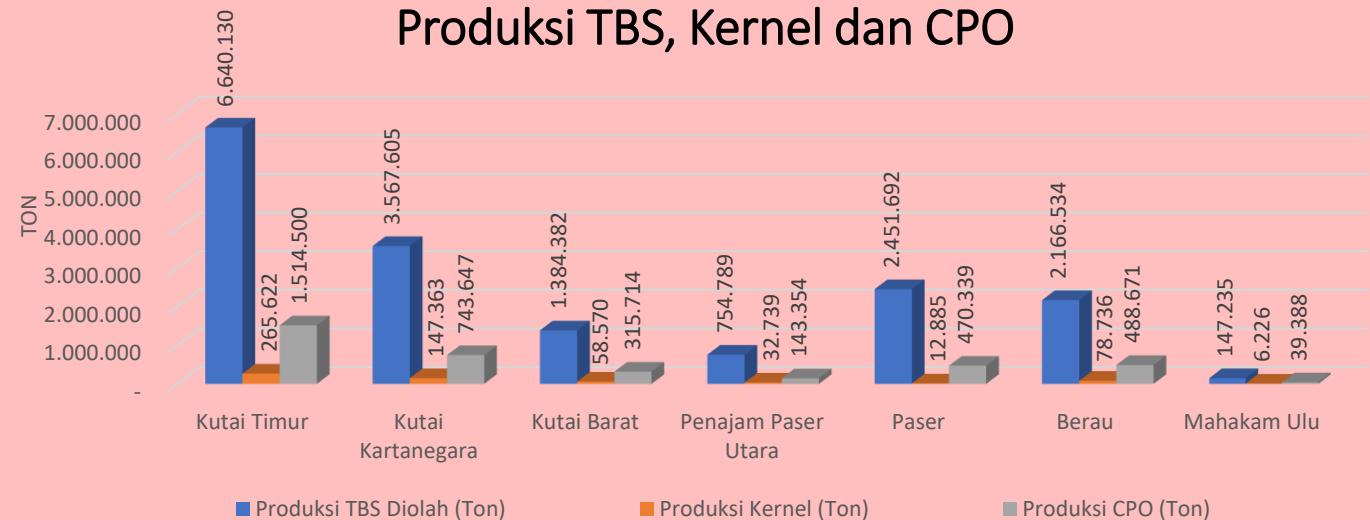

Pergerakan Harga TBS Berdasarkan Umur Tanaman Hingga Februari 2022

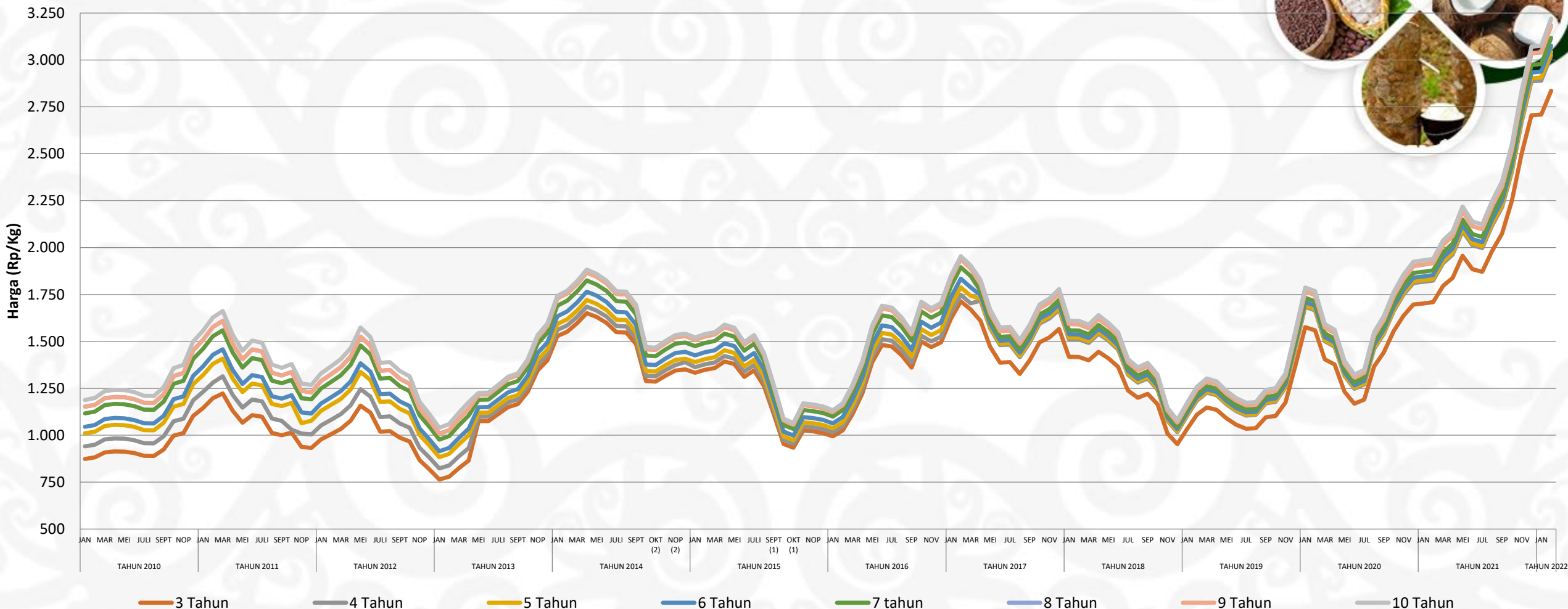

Harga TBS Bulan Februari 2022 = Rp. 3.220,89, Harga CPO = Rp. 14.233,99, Harga Kernel = Rp. 11.228,07



Disbunkaltim



Dinas Perkebunan Prov. Kaltim



<https://disbun.kaltimprov.go.id>

PEMANFAATAN POME SEBAGAI ENERGI BARU TERBARUKAN (BIOGAS) DI KALIMANTAN TIMUR



No.	Kabupaten/PBS		Terpasang	Terpakai	Ket
1	PT. Rea Kaltim Plantations (Kukar) bahan baku POME		7 MW	6 MW	Telah mengalir masyarakat sekitar dan Kebutuhan Domestik (22 Desa, 3 Kec, 5.000 KK)
2	PT. Prima Mitra Jaya Mandiri (Kukar) bahan baku POME		1.2 MW	1 MW	Digunakan untuk domestik Perusahaan
3	PT. Indonesia Plant Synergy (Kutim) bahan baku POME		3.5 MW	0.65 MW	Digunakan untuk domestik Perusahaan
4	PT. Tanjung Buyu Perkasa Plant. (Berau) bahan baku LIMBAH PADAT		1.7 MW	1.4 MW-1.5 MW	Telah mengalir masyarakat sekitar dengan daya 150-280 KWh
5	PT. Hutan Hijau Mas (Berau) bahan baku POME		1 MW	0.5 MW	Telah mengalir 1 Kampung
6	PT. Multi Makmur Mitra Alam (Paser) bahan baku POME		1 MW	1 MW	Masih Uji Coba dg Perusda Kelistrikan
7	PT. Dharma Satya Nusantara Tbk (Kutim) Bahan baku POME		1,2 MW	-	Digunakan untuk domestik Perusahaan
TOTAL			16,6 MV		



KEGIATAN PEREMAJAAN KELAPA SAWIT DI PASER



Jumlah Rekomendasi Tahun 2017 s/d 2021 : 7.657,59 Ha

Tumbang Chipping : 6.879,10 Ha

Jumlah luas penanaman : 6.309,40 Ha

KUD/Gapoktan : 25

Jumlah pekebun : 2.826 Pekebun



Disbunkaltim



Dinas Perkebunan Prov. Kaltim



<https://disbun.kaltimprov.go.id>

PENERIMAAN DAN PENYETORAN RETRIBUSI DAERAH

2020

2021

PAD

- Penjualan Produksi Usaha Daerah (bibit lada, kelapa sawit dan aren)(karet, lada, VCO, Kopyor, Gula Aren)
- -Sertifikasi Pemeriksaan dan Pengujian Benih Tanaman Perkebunan / Pemeriksaan dan Pengujian Benih Perkebunan
- Penyewaan Laboratorium

Realisasi

Rp 1.363.806.898,-

Rp 1.240.181.775,-



HAMBATAN/ KENDALA PELAKSANAAN PROGRAM TAHUN 2021

1

Faktor cuaca yang berakibat terlambatnya pembukaan lahan oleh kelompok tani

2

Keterlambatan ketersediaan benih di Kaltim

3

Kurangnya pengetahuan masyarakat petani/pekebun terhadap penggunaan benih bermutu (bersertifikat dan berlabel)

4

Kepastian CPCL Tahun 2021 yang membutuhkan proses dan waktu yang cukup lama

5

Belum terpadunya perencanaan pengembangan kawasan berbasis korporasi terutama dengan perangkat daerah terkait

6

Permasalahan non teknis: seperti penyesuaian penggunaan SSH pada SIPD yang mulai diberlakukan pada tahun 2021



PROGRAM, KEGIATAN DAN SUB KEGIATAN TAHUN 2022



Disbunkaltim



Dinas Perkebunan Prov. Kaltim



<https://disbun.kaltimprov.go.id>

Pagu APBD Dinas+3 UPTD
Rp. 53.940.555.342,-

APBD
Program Pembangunan
=>Rp. 30.353.633.342

APBD
Gaji+Tunjangan+
Rutin =>Rp.
25.586.922.000,-

APBN*
Dekon+TP => Rp.
3.307.652.000

PAGU
APBD+APBN
TAHUN 2022
Rp. 57.248.207.342,-

***) Setelah Refocusing**





PROGRAM PEMBANGUNAN APBD SESUAI PERMENDAGRI NO. 90 TAHUN 2019

- Produksi komoditas perkebunan (Ton)
- Jumlah benih yang beredar (Benih)
- Persentase pemenuhan kebutuhan benih unggul bermutu untuk perkebunan rakyat (%)

Penyediaan dan Pengembangan Sarana Pertanian



- Jumlah kelompok tani yang mendapatkan bantuan prasarana perkebunan (kelompok tani)
- Luas Kebun yang dibangun (Ha)

Penyediaan dan Pengembangan Prasarana Pertanian



- Jumlah perusahaan yang mendapat sertifikat penilaian usaha perkebunan (PUP)

Perizinan Usaha Pertanian



- Jumlah penurunan emisi sektor perkebunan (JutaTon CO2eq)
- Jumlah Taksasi Kerugian Akibat Serangan OPT (Rupiah)

Pengendalian dan Penanggulangan Bencana Pertanian



- Jumlah Kelembagaan petani berbasis korporasi yang dibentuk (Lembaga)
- Jumlah produk perkebunan yang bersertifikat SNI (Produk)

Penyuluhan Pertanian





Program & Kegiatan

Penyediaan dan Pengembangan Sarana Pertanian

- Pengawasan Peredaran Sarana Pertanian
- Pengawasan Mutu, Penyediaan dan Peredaran Benih Tanaman

Penyediaan dan Pengembangan Prasarana Pertanian

- Penataan Prasarana Pertanian

Perizinan Usaha Pertanian

- Penerbitan Izin Usaha Pertanian yang kegiatan Usahanya dalam Daerah Kabupaten/Kota

Pengendalian dan Penanggulangan Bencana Pertanian

- Pengendalian dan Penanggulangan Bencana Pertanian Provinsi

Penyuluhan Pertanian

- Pengembangan Ketenagaan Penyuluhan Pertanian
- Pengembangan Kapasitas Kelembagaan Ekonomi Petani Berbasis Kawasan
- Pengembangan Penerapan Penyuluhan Pertanian

Indikator

- Produktivitas komoditas perkebunan strategis (**19,3 ton/Ha**)
- Jumlah Benih Tanaman Perkebunan yang diawasi (**6.000.000 Benih**)
- Jumlah Benih Tanaman Perkebunan yang disediakan (**25.000 Benih**)
- Jumlah luas kebun yang di perluas (**720 Ha**)
- Jumlah pelaku usaha perkebunan yang dibina dan dimitrakan (**97 perusahaan**)
- Jumlah pelaku usaha yang melakukan aksi mitigasi GRK dan penanganan Konflik usaha perkebunan (**135 pelaku usaha**)
- Jumlah Lahan yang dikendalikan (**195 Ha**)
- Jumlah SDM Petugas Lapang dan Teknis Perkebunan yang dikembangkan kompetensinya (**25 Orang**)
- Jumlah Kelompok tani yang dikembangkan kompetensinya (**31 kelompok tani**)
- Jumlah teknologi perkebunan yang diterapkan (**1 Unit**)
- Jumlah Komoditas Unggulan yang siap dipromosikan dan dipasarkan (**5 Unit**)
- Jumlah lembaga ekonomi pekebun yang dibentuk (**20 Lembaga**)
- Jumlah kelompok tani yang produknya memenuhi SNI (**4 kelompok tani**)

SUB KEGIATAN DAN INDIKATOR TAHUN 2022

Pengawasan Sebaran Pupuk, Pestisida, Alsintan dan Sarana Pendukung Pertanian

Produktivitas komoditas perkebunan:

1. Kelapa Sawit 21 Ton/Ha
2. Karet 1,45 Ton/Ha
3. Kelapa 0,85 Ton/Ha
4. Kakao 0,80 Ton/Ha
5. Lada 1,19 Ton/Ha

Dokumen Pengawasan Sebaran Pupuk, Pestisida, Alsintan dan Sarana Pendukung Pertanian (1 Dokumen)

Perencanaan Pengembangan Prasarana, Kawasan dan Komoditas Pertanian

Jumlah Luas Kebun yang diperluas:

1. Kelapa Sawit 70 Ha
2. Lada 100 Ha
3. Kelapa 50 Ha
4. Kakao 150 Ha
5. Karet 150 Ha
6. Pala 100 Ha
7. Aren 100 Ha

Pengembangan Kompetensi Penyuluh Pertanian ASN

Jumlah Pengembangan Kompetensi Penyuluh Pertanian ASN yang dilaksanakan (1 Kegiatan)

Pelaksanaan Penyuluhan dan Pemberdayaan Petani

Jumlah Kegiatan Penyuluhan dan Pemberdayaan Petani (20 pertemuan)

Pembentukan dan Penyelenggaraan Sekolah Lapang Kelompok Tani

Jumlah Kegiatan Sekolah Lapang Kelompok Tani (1 Pertemuan)

RENCANA KEGIATAN PENGEMBANGAN 2022



KELAPA SAWIT

- Perluasan 70 Ha

(Kukar 40 Ha, Ppu 30 Ha)

-Intensifikasi 150 Ha

(Kukar 75 Ha, PPU 50 Ha, Kutim 25 Ha)

LADA

-Perluasan 100 Ha

(Kubar)

- Rehabilitasi 50 Ha

(Berau)

-Intensifikasi 150 Ha

(Kukar 65 Ha, PPU 36 Ha, Berau 49 Ha)

KARET

- Perluasan 150 Ha

(Kukar 30 Ha, Kubar 75 Ha, Samarinda 15 Ha, Kutim 30 Ha)

- Intesifikasi 150 Ha

(Kukar 50 Ha, Kubar 50 Ha, PPU 25 Ha, Samarinda 25 Ha)

KAKAO

- Peluasan 150 Ha

(Kukar 20 Ha, Kutim 75 Ha, Berau 40 Ha, Samarinda 15 Ha)

-Peremajaan 50 Ha

(Berau)

-Intensifikasi 150 Ha

(Kutim 50 Ha, Berau 80 Ha, Samarinda 20 Ha)

KELAPA

- Perluasan 50 Ha

(Kukar 30 Ha, Kubar 20 Ha)

-Intensifikasi 20 Ha

(PPU)

AREN

• Perluasan 100 Ha (Kubar)

PALA

• Perluasan 100 Ha (Berau)



Disbunkaltim



Dinas Perkebunan Prov. Kaltim



<https://disbun.kaltimprov.go.id>

SUB KEGIATAN DAN INDIKATOR TAHUN 2022

Pembentukan dan Penguatan Kelembagaan Koperasi Petani

Jumlah kelembagaan pekebun yang dibentuk (28 Lembaga)

Penanganan Dampak Perubahan Iklim (DPI) Tanaman Pangan, Hortikultura, dan Perkebunan

Jumlah perusahaan yang mengembangkan bioenergi (1 PMS)

Luas lahan NKT di areal perkebunan yang dilindungi (102.500 Ha)

Pencegahan, Penanganan Kebakaran Lahan, dan Gangguan Usaha Tanaman Pangan, Hortikultura, dan Perkebunan

Jumlah Kelompok Tani Perduli Api (KTPA) yang dibentuk dan dibina (15 KTPA)

Jumlah Konflik perkebunan yang ditangani (5 Konflik)

Pembinaan dan Pengawasan Penerapan Izin Usaha Pertanian

Jumlah kelembagaan pekebun yang dimitrakan (45 Koperasi)

Jumlah perusahaan perkebunan yang dibina (52 perusahaan)

Penilaian Kelayakan dan Standarisasi Manajemen Koperasi petani

Jumlah Pengujian Sampel Produk Hasil Perkebunan untuk SNI (6 Kali)

SUB KEGIATAN DAN INDIKATOR TAHUN 2022



Pendampingan Manajemen Koorporasi Petani

Jumlah Unit Pengolahan dan Pemasaran Bersama komoditas perkebunan yang dibentuk dan dibina (5 Unit)

Jumlah pelaku usaha yang difasilitasi kemitraan usaha atau jaringan pemasaran produk perkebunannya (5 pelaku usaha)

Diseminasi Informasi Teknis, Sosial, Ekonomi dan Inovasi Pertanian

Jumlah jenis olahan produk perkebunan yang teradopsi dan disebarluaskan (5 produk)

Jumlah produk olahan unggulan yang dipromosikan dan dipasarkan (9 Produk)

Pengawasan Mutu, Penyediaan dan Peredaran Benih/Bibit Perkebunan

Jumlah peredaran benih ilegal yang diawasi (47.000 Benih)

Pengelolaan Penerbitan Sertifikasi Benih

Jumlah Benih yang Disertifikasi (3.000.000 Benih)

Pengendalian Organisme Pengganggu Tumbuhan (OPT) Tanaman Pangan, Hortikultura, dan Perkebunan

Jumlah luas serangan OPT yang dikendalikan (195 Ha)

Jumlah kelembagaan OPT yang dibina (2 Lembaga)

Jumlah APH yang Diperbanyak (1.000 KG dan 600 Liter)

Jenis APH yang dikembangkan (2 Jenis)

Pengawasan Mutu, Penyediaan dan Peredaran Benih/Bibit Perkebunan

Jumlah benih tanaman tahunan dan penyegar (15.000 benih)

Jumlah benih tanaman semusim dan rempah (10.000 benih)



Kegiatan DIREKTORAT JENDERAL PERKEBUNAN SATKER 05 DINAS PERKEBUNAN PROVINSI KALIMANTAN TIMUR TA. 2022



KAKAO

- Prasarana Pascapanen Kakao di Kutai Timur 2 Unit
- Sarana Pascapanen Tanaman Kakao di Kutai Timur 2 Unit



KARET

- Registrasi UPPB 5 Surat (PPU, Kukar, Samarinda, Kubar dan Kutim)



Pemeliharaan Kebun Induk Aren

- Kutim : 5 Ha (Th 7)

Pemeliharaan Kebun Sumber Benih Unggul Aren

- Kutim: 25 Ha



Pemeliharaan Kebun Sumber Benih Unggul Lada

- Kukar:•5 Ha



Fasilitasi Pembuatan STDB

- Paser: 1.000 Pekebun



KEGIATAN DIREKTORAT JENDERAL PERKEBUNAN YANG BERLOKASI DI PROVINSI KALIMANTAN TIMUR TA. 2022 (6,8 M DIPA PUSAT)



LADA

- Perluasan 50 Ha di Kubar
- Rehabilitasi 100 Ha di Kukar
- Prasarana Pascapanen 1 Unit di Berau dan 1 Unit di PPU

KARET

- Intensifikasi 200 Ha di Kubar

KAKAO

- Perluasan 100 Ha di Kutim

KELAPA

- Perluasan 100 Ha di Kubar, 100 Ha di Kukar, 100 ha di Paser



Disbunkaltim



Dinas Perkebunan Prov. Kaltim



<https://disbun.kaltimprov.go.id>



RENCANA PSR TAHUN 2022



NO	Nama Kelembagaan/ Pengusul	Luas (Ha)
1	KUD Bhine Tunggal Ika	250
2	KUD Tani Makmur	135
3	Gapoktan Tani Jemparing	109
4	Gapoktan Semuntai Jaya	84
5	Koperasi Maju Bersama	250
6	Koperasi Produsen Sawit Tunas Baru	105
7	KUD Rukun Karya	100
8	KT. Usaha Tani Bersama	56
9	KT. Menau Bolum	35
10	Poktan Makmur Mengkudu	211
11	Gapoktan Jati Makmur	365
Total Kabupaten Paser		1.700

NO	Nama Kelembagaan/ Pengusul	Luas (Ha)
1	KT. Sawit Raja	72
2	KT. Etam Maju Bersama	100
3	Gapoktan Jonggon Jaya	100
4	Gapoktan Tunas Harapan	100
Total Kabupaten Kutai Kartanegara		2.400

**TOTAL =
1.940 Ha di
Kab.Paser
dan Kukar**



STRATEGI PERCEPATAN PELAKSANAAN KEGIATAN TAHUN 2022



Segera dilakukan identifikasi dan penetapan SK CPCL yang memenuhi ketentuan sebagaimana disyaratkan dalam pedoman teknis

Percepatan pelaksanaan pengadaan barang dan jasa, perhatikan mekanisme pengadaan barang dan jasa sesuai Perpres 12/2021

Mencermati DPA dan melakukan penelaahan agar dapat dilakukan revisi apabila ada ketidaksesuaian



Lakukan koordinasi dengan instansi terkait

Tetapkan jadwal pelaksanaan dan lakukan pelaporan secara berkala terkait perkembangan pelaksanaan kegiatan

PROGRAM DINAS PERKEBUNAN PROVINSI KALIMANTAN TIMUR TAHUN 2023



Disbunkaltim



Dinas Perkebunan Prov. Kaltim



<https://disbun.kaltimprov.go.id>

MASTERPLAN KAWASAN PERKEBUNAN BERBASIS KORPORASI PETANI PROVINSI KALIMANTAN TIMUR



POLA PELAKSANAAN PROGRAM KEGIATAN
PEMBANGUNAN PERKEBUNAN PADA TAHUN 2023
DILAKUKAN DENGAN PENDEKATAN
PENGEMBANGAN KAWASAN BERBASIS
KORPORASI PETANI YANG MENINGTEGRASIKAN
ASPEK HULU DAN HILIR DARI USAHA
PERKEBUNAN DIDASARKAN PADA MASTERPLAN
PERKEBUNAN



Disbunkaltim



Dinas Perkebunan Prov. Kaltim



<https://disbun.kaltimprov.go.id>



PAGU INDIKATIF APBD
DINAS PERKEBUNAN PROVINSI KALIMANTAN TIMUR
TAHUN ANGGARAN 2023

(Dinas+3 UPTD)

Rp 52.000.000.000,-



PROGRAM PENUNJANG

Rp. 27.999.745.892,-

(53,85% dari Pagu)

PROGRAM PEMBANGUNAN

Rp. 24.000.254.108,-

(46,15% dari Pagu)



Kab. Kukar

1. Sarana Pengolahan Tanaman Aren 2 Unit
2. Sarana Pengolahan Tanaman Karet 2 Unit
3. Prasarana Fasilitas Pengolahan Karet 2 Unit
4. Prasarana Fasilitas Pengolahan Lada 1 Unit
5. Sarana Pengolahan Tanaman Lada 1 Unit
6. Perluasan Tanaman Kopi Robusta 40 Ha
7. Perluasan Tanaman Kopi Liberika 60 Ha
8. Pemeliharaan BPT PIT lada yang telah ditetapkan 1 Ha
9. Pemeliharaan kebun Sumber Benih Unggul lada 4 Ha

Kab. Kutim

1. Prasarana Pascapanen Tanaman Kakao 2 Unit
2. Sarana Pascapanen Tanaman Kakao 5 Unit
3. Sarana Pengolahan Karet 2 Unit
4. Prasarana Fasilitas Pengolahan Karet 2 Unit
5. Perluasan Tanaman Kakao 100 Ha
6. Perluasan Tanaman Kopi Liberika 60 Ha
7. Pemeliharaan Kebun Sumber Benih Unggul Aren 50 Ha
8. Pemeliharaan Kebun Induk Tanaman Aren Tahun 8 5 Ha

Kab. Kubar

1. Intensifikasi Tanaman Karet 300 Ha
2. Perluasan Tanaman Kakao 100 Ha

Kab. Paser

1. Rintisan Penerbitan STDB 1.000 STDB

RENCANA APBN TAHUN 2023

(HASIL RAKORTEK KEMENTERIAN PERTANIAN RI)



Disbunkaltim



Dinas Perkebunan Prov. Kaltim



<https://disbun.kaltimprov.go.id>

Kab. PPU

.....

1. Prasarana Pengolahan Tanaman Aren 1 Unit
2. Prasarana Fasilitas Pengolahan Lada 1 Unit
3. Sarana Pengolahan Tanaman Lada 1 Unit
4. Peremajaan Tanaman Kelapa Genjah 50 Ha

Kab. Berau

.....

1. Penerapan Pengendalian Hama Terpadu OPT Lada 100 Ha
2. Perluasan Tanaman Pala 100 Ha
3. Perluasan Tanaman Kelapa Dalam 50 Ha

Provinsi

.....

1. Operasional Laboratorium Lapangan (LL) 1 Unit
2. Pemberdayaan Petugas Pengamat OPT 21 Orang
3. Operasional Brigade Proteksi Tanaman Perkebunan 1 Unit
4. Fasilitas Penetapan Harga Pembelian TBS 1 Kegiatan
5. Pengembangan Pelayanan Informasi Pasar Produk Perkebunan 1 Kegiatan
6. Registrasi UPPB 5 Surat

Provinsi

.....

7. Penetapan Kebun Sumber Benih Tanaman Perkebunan (BPT, PIT, Kebun Entres) 1 Rekom
8. Sertifikasi dan Pengawasan Mutu Benih Tanaman Perkebunan 3 Rekom
9. Fasilitas Penilaian Varietas Tanaman Perkebunan 1 Rekom
10. Evaluasi Kelayakan Kebun Sumber Benih Tanaman Perkebunan 1 Kegiatan
11. Peningkatan Capacity Building UPH 3 Kegiatan

RENCANA APBN TAHUN 2023

(HASIL RAKORTEK KEMENTERIAN PERTANIAN RI)



Disbunkaltim



Dinas Perkebunan Prov. Kaltim



<https://disbun.kaltimprov.go.id>

BEBERAPA HAL PERLU MENDAPAT PERHATIAN



Adaptasi Kebiasaan
Baru di Masa Pandemi
Covid-19

Pemasaran Produk
Perkebunan/Fluktuasi
harga di tingkat petani

Management kegiatan

Ketersediaan CP/CL

Data Ketersediaan
Benih

Ketepatan Pengusulan
E-proposal

Pengelolaan Data SIP
(kecepatan dan
keakuratan data)

Percepatan penilaian
PUP

Penanganan Konflik
Gangguan Usaha
Perkebunan

Usulan KUR

PSR masih hanya
Paser dan Kukar



Disbunkaltim



Dinas Perkebunan Prov. Kaltim



<https://disbun.kaltimprov.go.id>

TERIMA KASIH



**DINAS PERKEBUNAN
PROVINSI KALIMANTAN TIMUR**

Jl. MT. Haryono Samarinda 75125

Email : admin@disbun.kaltimprov.go.id

FOLLOW US

<http://disbun.kaltimprov.go.id/>

 @disbunkaltim

: Dinas Perkebunan Kalimantan Timur

  @disbunkaltim

TELP : (0541) 736852 , (0541) 748660

FAX : (0541) 748382



Disbunkaltim



Dinas Perkebunan Prov. Kaltim



<https://disbun.kaltimprov.go.id>