



# **ARAH KEBIJAKAN SEKTOR PERKEBUNAN DI PROVINSI KALTIM TAHUN 2023 DALAM RKPD PROVINSI KALTIM 2023**

**Disampaikan oleh:  
Bappeda Provinsi Kalimantan Timur**

Dalam Acara Forum Perangkat Daerah Renja Dinas Perkebunan Tahun 2023  
Balikpapan, 10 Maret 2022

**Pelaksanaan tahun KELIMA yang merupakan tahun terakhir Rencana Pembangunan Jangka Menengah Daerah (RPJMD) periode 2019-2023**

**Sinkronisasi Kebijakan antara Target dan Prioritas Nasional Dan Provinsi Tahun 2023**

**Penyelarasan target kinerja berdasarkan Peraturan Daerah Nomor 8 Tahun 2021 tentang Perubahan RPJMD Provinsi Kalimantan Timur Tahun 2019-2023**

**Mengacu pada Kerangka Regulasi: Permendagri No. 86 Tahun 2017, Permendagri No. 70 Tahun 2019, Permendagri No. 90 Tahun 2019, Kepmendagri 050-5889 Tahun 2021**

**Dasar penyusunan Kebijakan Umum APBD (KUA) dan Prioritas dan Plafon Anggaran Sementara (PPAS) dalam penyusunan rencana anggaran pendapatan dan belanja daerah (RAPBD)**

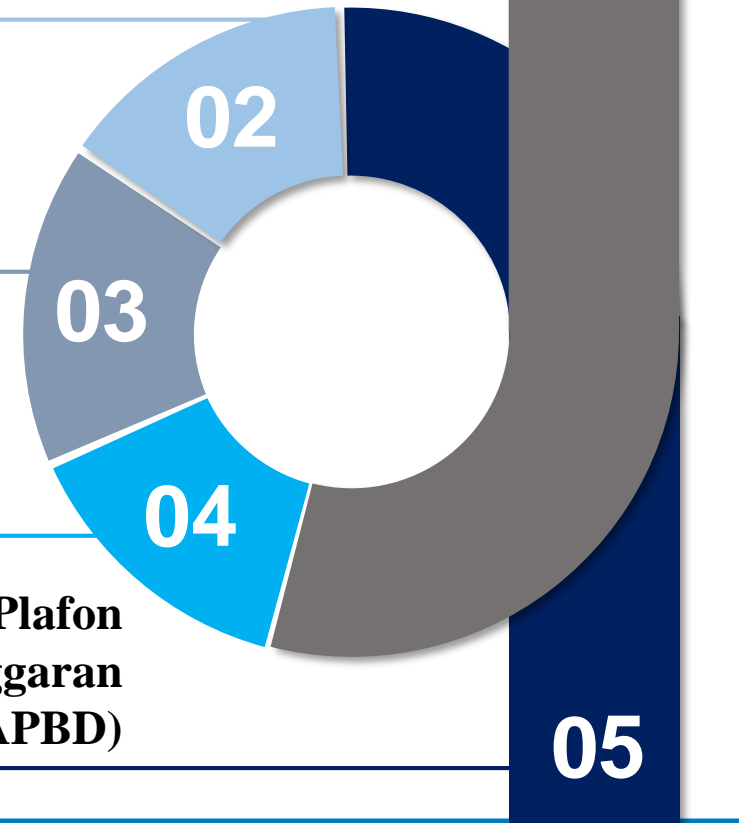

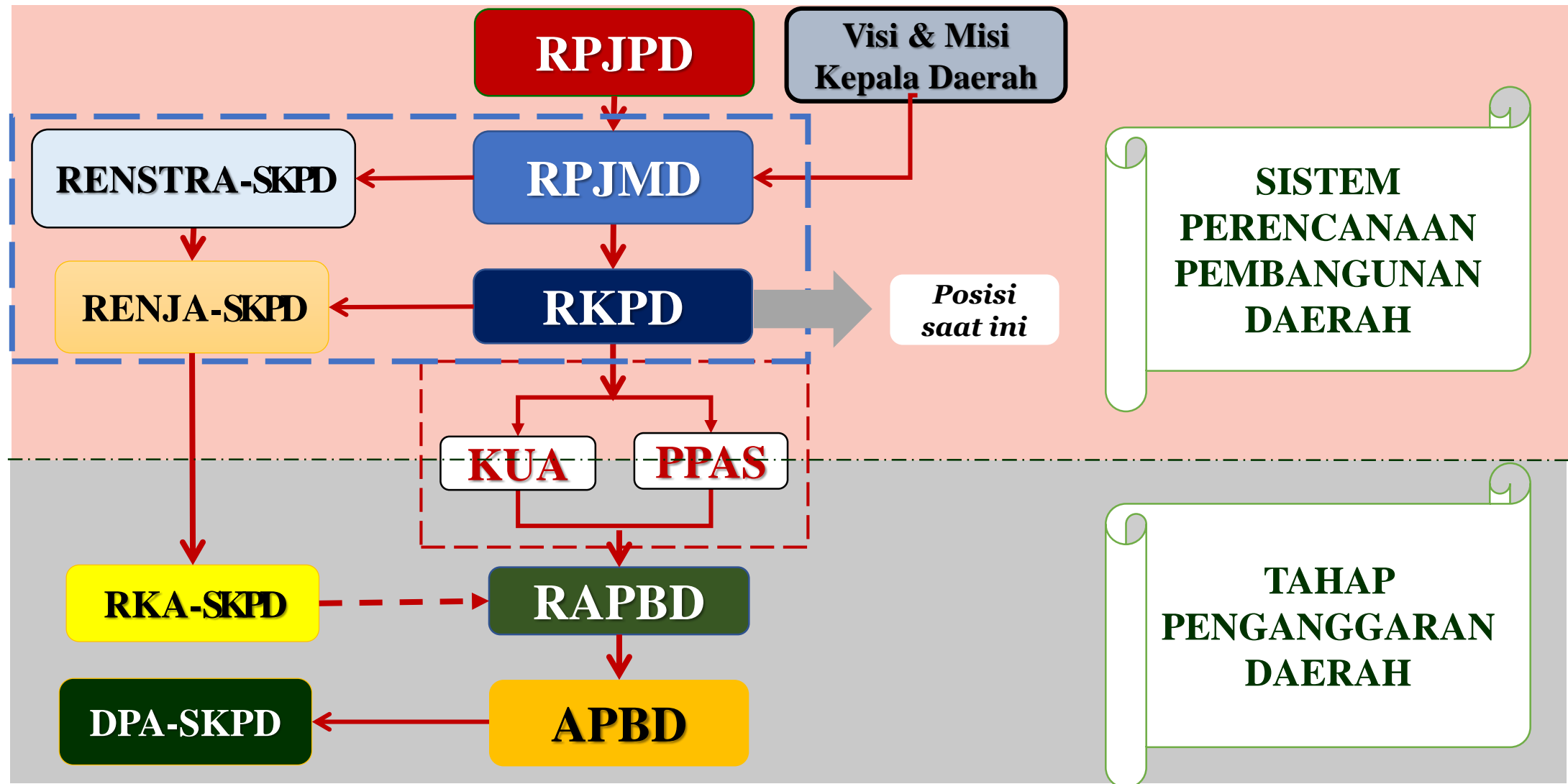



**Ditetapkan sebagai  
Lokasi Pemindahan  
IKN-RI**



Jumlah penduduk Kalimantan Timur pada tahun 2020 sebesar 3.769.073 jiwa & terus meningkat menjadi 3.803.972 jiwa pada tahun 2021.



Memiliki luas wilayah 16,7 juta ha yang terdiri dari luas laut 4 juta ha dan luas daratan 12,7 juta ha (65%-nya merupakan kawasan hutan)



Tingkat kemiskinan di Provinsi Kalimantan Timur pada tahun 2021 mengalami peningkatan dibandingkan tahun sebelumnya yakni menjadi 6,54 persen



Tahun 2021 karena dampak Pandemi COVID-19, maka terjadi penurunan nilai PDRB migas hingga menjadi sebesar Rp 511,10 triliun (\*sampai dengan Tw III 2021)



Laju inflasi Provinsi Kalimantan Timur meningkat dari tahun sebelumnya, hingga mencapai 2,15 persen pada tahun 2021

# CAPAIAN INDIKATOR MAKRO PEMBANGUNAN KALIMANTAN TIMUR TAHUN 2021

No	Indikator	Target 2021	Capaian
1.	Indeks Pembangunan Manusia (IPM)	76,75	76,88
2.	Tingkat Kemiskinan (%)	6,05	6,54
3.	Tingkat Pengangguran Terbuka (%)	6,81	6,83
4.	Laju Pertumbuhan Ekonomi (%)	-1	2,48
5.	PDRB per Kapita (Juta Rp)	167,5	160,11
6.	Laju Pertumbuhan Ekonomi non Migas dan Batubara (%)	1,5	1,96
7.	Nilai Tukar Petani	112	120,94
8.	Indeks Gini	0,313	0,334
9.	Indeks Kualitas Lingkungan Hidup (IKLH)	75,95	75,17
10.	Indeks Reformasi Birokrasi	B (71,00)	B (68,10)

# PERMASALAHAN POKOK PEMBANGUNAN KALIMANTAN TIMUR



**#1. TINGGINYA  
TINGKAT  
KEMISKINAN**

**#2. TINGGINYA  
TINGKAT  
PENGANGGURAN  
TERBUKA**



**#3. TINGGINYA  
ANGKA INDEKS  
GINI**

**#4. POTENSI  
PENURUNAN  
KUALITAS  
LINGKUNGAN  
HIDUP**



# PERMASALAHAN PEMBANGUNAN PERKEBUNAN DI PROVINSI KALTIM

## Produktivitas perkebunan masih rendah



Belum optimalnya produktivitas komoditi perkebunan unggulan



Belum optimalnya pengembangan kualitas perkebunan unggulan non sawit.



Belum optimalnya nilai tambah produksi petani swadaya.



Belum optimalnya nilai tambah dan fluktuasi harga di tingkat petani



Belum efektifnya pengelolaan areal perkebunan yang bernilai konservasi tinggi.



# KONDISI PEMBANGUNAN PERKEBUNAN KALTIM TAHUN 2021

## PRODUKSI PERKEBUNAN



**2020** = 17,79 Juta Ton

**2021** = 17,13 Juta Ton\*\*



**NTP PERKEBUNAN  
RAKYAT 2020 (2018=100)**

**2020** = 124,10

**2021** = 151,10



## LUAS PERKEBUNAN

**2020** = 1,53 Juta Ha

**2021** = 1,54 Juta Ha\*\*



## EKSPOR CPO

**2020** = 2,01 Juta Ton CPO

US\$ 1,29 Juta

**2021** = 2,82 Juta Ton CPO

US\$ 2,81 Juta





# KERANGKA KEUANGAN DAERAH TAHUN 2023

KODE REK	KOMPONEN PENERIMAAN	RKPD TAHUN 2022	RKPD TAHUN 2023
<b>4</b>	<b>PENDAPATAN DAERAH</b>	<b>11.043.618.621.745</b>	<b>12.136.620.129.156</b>
4.1	Pendapatan Asli Daerah	5.986.210.931.582	7.037.700.381.643
4.1.01	Pajak Daerah	5.042.645.000.000	6.015.000.000.000
4.1.02	Retribusi Daerah	20.961.945.240	23.513.538.659
4.1.03	Hasil Pengelolaan Kekayaan Daerah Yg Dipisahkan	149.177.986.342	174.327.842.984
4.1.04	Lain-lain Pendapatan Asli Daerah Yang Sah	773.426.000.000	824.859.000.000
4.2	Pendapatan Transfer	5.044.808.890.162	5.086.179.747.513
4.2.01	Pendapatan Transfer Pemerintah Pusat	5.044.808.890.162	5.086.179.747.513
4.2.01.01	Dana Perimbangan	5.007.354.579.162	5.048.725.436.513
4.2.01.01.01	Dana Transfer Umum - Dana Bagi Hasil (DBH)	3.484.533.918.162	3.525.904.775.513
4.2.01.01.02	Dana Transfer Umum - Dana Alokasi Umum (DAU)	856.333.359.000	856.333.359.000
4.2.01.01.03	Dana Transfer Umum - Dana Alokasi Khusus (DAK) Fisik	318.456.830.000	318.456.830.000
4.2.01.01.04	Dana Transfer Khusus-dana Alokasi Khusus (DAK) Non Fisik	348.030.472.000	348.030.472.000
4.2.01.02	Dana Insentif Daerah (DID)	37.454.311.000,00	37.454.311.000
4.3	Lain-lain Pendapatan Daerah Yang Sah	12.598.800.000	12.740.000.000
4.3.01	Pendapatan Hibah	12.598.800.000	12.740.000.000

No.	URAIAN	TAHUN 2022	TAHUN 2022
1	Pendapatan	11.043.618.621.745	12.136.620.129.156
2	Pencairan Dana Cadangan	-	-
3	Sisa Lebih Perhitungan Anggaran Tahun Sebelumnya	-	-
	<b>Total Penerimaan</b>	<b>11.043.618.621.745</b>	<b>12.136.620.129.156</b>
<b>Dikurangi</b>			
4	Belanja Dan Pengeluaran Pembiayaan Yang Wajib dan Mengikat	8.591.892.374.028	9.458.280.638.094
	<b>Kapasitas Riil Kemampuan Keuangan</b>	<b>2.451.726.247.717</b>	<b>2.678.339.491.062</b>

NO	URAIAN BELANJA WAJIB MENGIKAT	RKPD TAHUN 2022	RKPD TAHUN 2023
A	BELANJA OPERASI	8.354.025.436.590	9.308.280.638.094
1	Belanja Pegawai (Gaji, Tunjangan dan TTP)	1.940.716.624.687	1.940.716.624.687
2	Belanja Penerimaan Lainnya Pimpinan & Anggota DPRD serta KDH/WKDH	59.966.551.103	59.966.551.103
3	Bagi Hasil Kepada Kabupaten/Kota	2.607.571.500.000	3.107.500.000.000
4	Operasional Wajib Kantor	83.922.193.786	83.922.193.786
5	Insentif pemungut Pajak	151.279.350.000	180.450.000.000
6	Dana Alokasi Khusus (DAK)	666.487.302.000	666.487.302.000
7	Dana Bagi Hasil Reboisasi (DBH-DR)	196.941.606.585	202.945.387.865
8	Dana Insentif Daerah (DID)	37.454.311.000	37.454.311.000
9	Belanja pajak rokok	69.643.500.000	75.000.000.000
10	BLUD	651.500.000.000	703.500.000.000
11	Bantuan Keuangan kepada Partai Politik/Belanja Hibah kepada Partai Politik (Kesbangpol)	2.381.863.838	2.381.863.838
12	Bantuan keuangan Umum Kepada Pemerintah Kabupaten/Kota	800.000.000.000	1.000.000.000.000
13	Bantuan keuangan Ke Desa	42.500.000.000	42.500.000.000
14	Bantuan Keuangan Pengawasan	6.000.000.000	
15	Bantuan Keuangan Penyuluh Pertanian	10.000.000.000	
17	Belanja Tidak Terduga	223.202.839.000	200.000.000.000
18	Belanja Fungsi Pendidikan	642.368.664.868	897.769.740.183
19	Belanja Fungsi Kesehatan	120.142.760.683	64.383.473.640
20	Belanja untuk Pengawasan	21.691.480.268	22.684.847.281
21	Belanja untuk Peningkatan SDM ASN	20.254.888.772	20.618.342.711
B	PENGELUARAN PEMBIAYAAN	236.621.946.400	150.000.000.000
1	Pembayaran Pokok Utang	0	-
2	Penyertaan modal	236.621.946.400	150.000.000.000
<b>TOTAL BELANJA WAJIB &amp; MENGIKAT</b>		<b>8.590.647.382.990</b>	<b>9.458.280.638.094</b>

# TEMA DAN PRIORITAS PEMBANGUNAN TAHUN 2023

## TEMA PEMBANGUNAN

**"Penguatan ketahanan ekonomi, sosial, dan lingkungan menuju kesejahteraan masyarakat dalam kerangka Kalimantan Timur yang Berdaulat"**

## PRIORITAS PEMBANGUNAN

**Pengembangan angkatan kerja yang kompetitif dan berdaya saing**

**Penguatan ekspor komoditi unggulan yang memiliki nilai tambah tinggi**

**Penguatan ekonomi kerakyatan dan kewirausahaan masyarakat**

**Pemerataan dan pemantapan konektivitas dan aksesibilitas infrastruktur antar daerah dan kawasan pendukung IKN**

**Peningkatan produktivitas kawasan industri pengolahan secara berkelanjutan**

**Pengembangan kemandirian birokrasi untuk kebijakan publik yang berpihak pada kedaulatan daerah**

# TUJUAN DAN SASARAN PEMBANGUNAN TAHUN 2023



Misi	Tujuan/Sasaran	Indikator Tujuan / Sasaran	Target Tahun 2022	Target Tahun 2023
Misi 2 : Berdaulat Dalam Pemberdayaan Ekonomi Wilayah Dan Ekonomi Kerakyatan Yang Berkeadilan	Tujuan 3: Mewujudkan Pertumbuhan Ekonomi yang Berkualitas	Laju Pertumbuhan Ekonomi (%)	3,5 $\pm$ 1	3,5 $\pm$ 1
		PDRB per Kapita (Juta Rp)	172	175
		LPE Non Migas dan Batubara (%)	2	2,50
		Nilai Tukar Petani	113,00	114,00
	Sasaran 10 : Meningkatnya Peran Sektor Pertanian (dalam arti luas)	Kontribusi lapangan usaha sub sektor pertanian tanaman pangan dan hortikultura terhadap PDRB (%)	0,65	0,65
		Kontribusi lapangan usaha sub sektor peternakan terhadap PDRB (%)	0,37	0,37
		Kontribusi lapangan usaha sub sektor perkebunan terhadap PDRB (%)	5,20	5,30
		Kontribusi lapangan usaha sub sektor perikanan terhadap PDRB (%)	1,70	1,72
		Kontribusi lapangan usaha sub sektor kehutanan terhadap PDRB (%)	1,07	1,08

Ket (\*) : Data Capaian Tahun 2020





# INDIKATOR KINERJA UTAMA

## RANCANGAN AWAL RKPD PROVINSI KALTIM TAHUN 2023



No	Indikator Kinerja Utama (IKU)	Target	
		2022	2023
1	Indeks Pembangunan Manusia (IPM)	77,25	77,75
2	Tingkat Kemiskinan (%)	6,00	5,90
3	Tingkat Pengangguran Terbuka (%)	6,75	6,50
4	Laju Pertumbuhan Ekonomi (%)	3,5±1	3,5±1
5	PDRB per Kapita (Juta Rp)	172	175
6	Laju Pertumbuhan Ekonomi non migas dan Batubara (%)	2,00	2,50
7	Nilai Tukar Petani	113	114
8	Indeks Gini	0,313	0,308
9	Indeks Kualitas Lingkungan Hidup (IKLH)	76,05	76,15
10	Indeks Reformasi Birokrasi	B (71,50)	B (72,00)

2021	
Target	Capaian
76,75	76,88
6,05	6,54
6,81	6,83
-1	2,48
167,5	182,54
1,5	2,69
118	120,94
0,313	0,334
75,95	75,06
B (71,00)	B (68,10)*

Ket (\*) : Data Capaian Tahun 2020

[bappeda.kaltimprov.go.id](http://bappeda.kaltimprov.go.id)



@bappedaKaltim

**TUJUAN, SASARAN, STRATEGI, ARAH KEBIJAKAN DAN PROGRAM PRIORITAS  
di Sub Sektor Perkebunan dalam P-RPJMD Kaltim 2019-2023**

**MISI 2. BERDAULAT DALAM PEMBERDAYAAN EKONOMI WILAYAH DAN EKONOMI  
KERAKYATAN YANG BERKEADILAN**

**TUJUAN 3. MEWUJUDKAN PERTUMBUHAN EKONOMI YANG BERKUALITAS**

**SASARAN 10**



**Meningkatnya Peran Sektor Pertanian (dalam arti luas)**

**Indikator Kinerja :**

**Kontribusi lapangan usaha sub sektor perkebunan terhadap PDRB (%)**

**STRATEGI**



**Peningkatan produksi dan nilai tambah komoditas sub sector  
perkebunan secara berkelanjutan**

**ARAH  
KEBIJAKAN**



- 1. Peningkatan produktivitas komoditas unggulan perkebunan**
- 2. Pengembangan komoditas unggulan perkebunan non sawit**
- 3. Peningkatan kemitraan antara petani swadaya dengan industry hilir**
- 4. Peningkatan nilai tambah dan stabilitas harga di tingkat petani**
- 5. Pengelolaan areal perkebunan yang bernilai konservasi tinggi**

**PROGRAM  
PRIORITAS**



- 1. Program Penyediaan dan Pengembangan Sarana Pertanian**
- 2. Program Penyediaan dan Pengembangan Prasarana Pertanian**
- 3. Program Penyuluhan Pertanian**
- 4. Program Pengendalian dan Penanggulangan Bencana Pertanian**
- 5. Program Perizinan Usaha Pertanian**

# FOKUS ARAH KEBIJAKAN KEWILAYAHAN

## PEMBANGUNAN PERKEBUNAN KALTIM TAHUN 2023

NO	KAB/KOTA	ARAH KEBIJAKAN PEMBANGUNAN	LOKUS
1.	Paser	Peningkatan produktivitas dan nilai tambah komoditas unggulan non sawit (Karet, Kelapa Dalam, Aren)	<b>Karet</b> : Longkali (Ds. Makmur Jaya, Mendik, Longkali) ; Grogot ( Janju, Prepat, Sungai Lair) ; Kuaro ( Kerta Bumi, Modang, Keluang Paser Jaya) <b>Kelapa Dalam</b> : Longkali (Ds. Makmur Jaya, Mendik, Longkali); Ma. Samu (Rantau Atas, Suweto, Luan/Dilibinti) ;Batu Sopang (Sungai Terik, Busui, Rantau Layung) <b>Aren</b> : Longkali (Ds. Makmur Jaya, Mendik, Longkali) ; Long Ikis (Ds. Krayan Sentosa, Kayungo Sari, Samuntai)
2.	KUBAR	Peningkatan produktivitas dan nilai tambah komoditas unggulan non sawit (Karet, Lada)	<b>Karet</b> : Barong Tongkok (Ds. BARONG TONGKOK) ; Long Iram (Ds. SUKO MULYO) ; Sekolaq Darat (Ds. SEKOLAQ ODAY) ; Tering (Ds. MUARA MUJAN) <b>LADA</b> : Linggang Bigung (Linggang Melapeh) ; Barong Tongkok (Ongko Asa, Juaq Asa, Balok Asa)
3.	KUKAR	Peningkatan produktivitas dan nilai tambah komoditas unggulan non sawit (Karet, Lada)	<b>Karet</b> : Ma. Muntai (Ds. Muara Leka) ; Marangkayu (Ds. Santan Ulu,Bunga Putih) Kota Bangun (KOTA BANGUN II, SUKABUMI) , Ma. Badak (Salo Cela, Badak Mekar) <b>Lada</b> : Loa Janan (Batuah, Tani Harapan)
4.	KUTIM	Peningkatan produktivitas dan nilai tambah komoditas unggulan non sawit (Kakao)	<b>Karangan</b> ( Karangan Sebrang) <b>Busang</b> (Rantau Setosa, Long Bentuk) <b>Sandaran</b> (Manubar, Tg Mangkalihat)
5.	Berau	1) Peningkatan produktivitas dan nilai tambah komoditas unggulan non sawit (Kelapa Dalam, Kakao, Lada, Pala)	<b>Kelapa Dalam</b> : Biduk-Biduk (Teluk Sulaiman, Giring-Giring, Tanjung Perepat) ; Batu Putih (Tembudan, Lobang Kelatak) <b>Kakao</b> : Sambaliung (Pesayan,Sukan Tengah), Kelay (Sido Bangen, Muara Lesan) <b>Lada</b> : Gunung Tabur (Melati Jaya, Merancang Ilir) Biatan (Biatan Lempake, Manunggal Jaya) <b>Pala</b> : Biduk-Biduk (Teluk Sumbang)
6.	PPU	3) Peningkatan produktivitas dan nilai tambah komoditas unggulan non sawit (Kelapa Dalam, Lada)	<b>Kelapa Dalam</b> : Penajam (Sotek) <b>Lada</b> : Sepaku (Semoi Dua, Argomulyo)



# EVALUASI CAPAIAN KINERJA DINAS PERKEBUNAN TAHUN 2021 THD P-RPJMD 2019-2023

Program	Indikator							
		Target	Realisasi	Capaian (%)	Pagu RPJMD (Rp)	Pagu APBD (Rp)	Realisasi RPJMD	Capaian (%)
[ TUJUAN ] 3. Mewujudkan Pertumbuhan Ekonomi yang Berkualitas	Laju Pertumbuhan Ekonomi (%)	-1	2,48	248%				
	LPE Non Migas dan Batubara (%)	1,5	1,96	130,67%				
	Nilai Tukar Petani	118	120,94	102%				
[ SASARAN ] 3.4 Meningkatnya Peran Sektor Pertanian (dalam arti luas)	Kontribusi lapangan usaha sub sektor pertanian tanaman pangan dan hortikultura terhadap PDRB (%)	0,64	0,54	84,38%				
	Kontribusi lapangan usaha sub sektor peternakan terhadap PDRB (%)	0,36	0,32	88,89%				
	Kontribusi lapangan usaha sub sektor perkebunan terhadap PDRB (%)	5	4,97	99,4%				
	Kontribusi lapangan usaha sub sektor perikanan terhadap PDRB (%)	1,68	1,56	92,86%				
	Kontribusi lapangan usaha sub sektor kehutanan terhadap PDRB (%)	1,06	1,04	98,11%				
[ PROGRAM ] PROGRAM PENGENDALIAN DAN PENANGGULANGAN BENCANA PERTANIAN	Jumlah penurunan emisi sektor perkebunan (Ton CO2eq)	4,079	6,73	164,99%	1.219.000.000	1.219.000.000	1.132.376.875	92,89%
	Jumlah Taksasi Kerugian Akibat Serangan OPT (Rp)	1.047.138.860	1.044.792.912	99,78%	1.219.000.000	1.219.000.000	1.079.557.051	88,56%

# EVALUASI CAPAIAN KINERJA DINAS PERKEBUNAN TAHUN 2021 THD P-RPJMD 2019-2023

Program	Indikator							
		Target	Realisasi	Capaian (%)	Pagu RPJMD (Rp)	Pagu APBD (Rp)	Realisasi RPJMD	Capaian (%)
[ PROGRAM ] PROGRAM PENYEDIAAN DAN PENGEMBANGAN PRASARANA PERTANIAN	1) Jumlah Kelompok Tani yang mendapatkan Bantuan Prasarana Perkebunan ; 2) Luas Kebun yang dibangun	30/1.425.580	31 / 1.517.300	104,88%	7.995.000.000	7.995.000.000	6.679.289.750	83,54%
	Jumlah Prasarana Kantor yang Tersedia	2	2	100,00%	2.342.196.000	2.342.196.000	1.959.043.554	83,64%
[ PROGRAM ] PROGRAM PENYEDIAAN DAN PENGEMBANGAN SARANA PERTANIAN	Jumlah benih yang beredar (ekor)	6.000.000	4.158.600	69,31%	934.000.000	934.000.000	863.164.978	92,42%
	Persentase pemenuhan kebutuhan benih unggul bermutu untuk perkebunan rakyat	75%	92,32%	123,09%	3.630.000.000	3.630.000.000	3.323.835.537	91,57%
	Produksi komoditas perkebunan (ton)	17.136.849,15	17.461.751	101,90%	6.005.000.000	6.005.000.000	5.190.021.450	86,43%
[ PROGRAM ] PROGRAM PENYULUHAN PERTANIAN	Jumlah kelembagaan petani berbasis korporasi yang dibentuk	1	1	100,00%	3.850.000.000	3.850.000.000	3.537.377.859	91,88%
[ PROGRAM ] PROGRAM PERIZINAN USAHA PERTANIAN	Jumlah perusahaan yang mendapat sertifikat penilaian usaha perkebunan (PUP)	35	41	117,14%	784.000.000	784.000.000	772.764.300	98,57%
[ PROGRAM ] PROGRAM PENUNJANG URUSAN PEMERINTAHAN DAERAH PROVINSI	Skor Kepuasan Masyarakat Terhadap Pelayanan Urusan Bidang Perkebunan	86%	88,81%	103,27%	#####	26.598.098.140	23.870.174.677	89,92%

# PROGRAM FCPF DI SEKTOR PERKEBUNAN



KODE	SUB-KEGIATAN
C11A102	Perkebunan berkelanjutan dideklarasikan dan diadopsi oleh perusahaan perkebunan di level lapangan
C12A102	meninjau izin-izin kehutanan, pertambangan, dan perkebunan
C41A101	Memfasilitasi dan memonitor implementasi HCV di perkebunan
C41A102	Pelatihan pengelolaan HCV untuk layanan perkebunan
C41A103	Pelatihan ISPO untuk layanan perkebunan
C41A201	Deklarasi komitmen dari pemerintah dan sektor swasta di tingkat kabupaten untuk mengimplementasi perkebunan berkelanjutan
C41A202	Memfasilitasi konsultasi antara dan di dalam pemerintah lokal (pemerintah provinsi dan kabupaten) dan sektor swasta
C41A203	Bantuan teknis pada implementasi perkebunan berkelanjutan dari komitmen yang dilakukan oleh sektor swasta
C41A204	bantuan teknis pada implementasi perkebunan berkelanjutan dari komitmen yang dilakukan oleh pemerintah kabupaten
C41A205	Bantuan teknis untuk perusahaan perkebunan dalam mematuhi prinsip-prinsip ISPO
C41A206	Bantuan teknis untuk perusahaan perkebunan untuk meningkatkan produktivitas
C41A207	Technical assistant implementation of forest fire prevention and control by private sector
C42A101	Konsultasi dan diskusi antara perusahaan-perusahaan perkebunan dengan pemangku kepentingan yang relevan (termasuk masyarakat) dalam menyepakati komitmen-komitmen untuk implementasi perkebunan berkelanjutan
C42A201	Mengembangkan prototipe model inisiatif "Sistem Kemitraan dalam mengontrol kebakaran lahan perkebunan"
C42A202	Pelatihan pencegahan dan pengendalian kebakaran lahan perkebunan berbasis masyarakat bagi perkebunan dan masyarakat di sekitar area perkebunan
C43A101	Bantuan teknis bagi pengusaha kecil dalam mematuhi prinsip-prinsip ISPO
C43A102	Implementasi ISPO oleh pengusaha kecil
C43A201	Bantuan teknis untuk pencegahan dan kontrol kebakaran hutan dan lahan oleh pengusaha kecil
C43A202	Pelatihan pencegahan dan kontrol kebakaran hutan dan lahan berbasis masyarakat bagi pengusaha kecil
C43A203	Menyediakan peralatan pencegahan dan kontrol kebakaran hutan dan lahan bagi perusahaan kecil
C62A203	Pengembangan kapasitas pengukuran ER



# SEKTOR PERKEBUNAN DALAM Mendukung Pencapaian SDGs



## PERKEBUNAN Mendukung Secara Langsung



### INDIKATOR SDGs: 2.3.1\*

Nilai Tambah Pertanian dibagi jumlah tenaga kerja di sektor pertanian (rupiah per tenaga kerja)



### INDIKATOR SDGs: 13.2.1.(a)

Dokumen pelaporan penurunan emisi gas rumah kaca (GRK).



## RENSTRA / RENJA DINAS PERKEBUNAN

# DUKUNGAN YANG DIHARAPKAN DALAM RANGKA PEMBANGUNAN PERKEBUNAN

## Kementerian / Dinas Pekerjaan Umum Prov/Kab/Kota

Peningkatan Infrastruktur Pendukung  
dan Akses Jalan Produksi



## Kementerian / Dinas Penanaman Modal, Investasi Prov/Kab/Kota

Peningkatan Kualitas dan  
Pengawasan Perijinan  
Perkebunan dan Investasi Industri  
Olahan Perkebunan



## Kementerian / Dinas Perindagkop, UKM Prov/Kab/Kota

Pembinaan Pengolahan dan  
Akses Pemasaran Produk-  
Produk Olahan Perkebunan



## UPTD Pembenihan Perkebunan Pusat/Provinsi/Kab/Kota

Penyediaan / Pengawasan Bibit/Benih  
yang unggul dan bersertifikat







# TERIMA KASIH

**Jl. Kesuma Bangsa No. 2 Samarinda**

Telepon 0541-741044

Faximile 0541-742283

<http://www.bappedakaltim.com/beranda>

**BIDANG PEREKONOMIAN DAN SDA**

[economybappeda@gmail.com](mailto:economybappeda@gmail.com)

