



# **TEPRA KALIMANTAN TIMUR**

**TIM EVALUASI DAN PENGAWASAN REALISASI ANGGARAN**

**LAPORAN**

**TIM EVALUASI DAN PENGAWASAN  
REALISASI ANGGARAN (TEPRA)**

**Dinas Perkebunan Prov. Kaltim**

**PER 31 Desember 2019**



1

**STRUKTUR  
BELANJA (APBD)  
Dinas Perkebunan  
Prov KALTIM  
Tahun 2019**



# STRUKTUR BELANJA

## DINAS PERKEBUNAN PROVINSI KALTIM 2019

### APBD DAN APBN

| RESUME ANGGARAN     | SUMBER DANA          |                     | DINAS PERKEBUNAN PROV. KALTIM |
|---------------------|----------------------|---------------------|-------------------------------|
|                     | DPA SKPD             | DIPA-05             |                               |
| DISBUN PROV. KALTIM | Rp. 48.353.749.900,- | Rp. 9.688.781.000,- | Rp. 58.042.530.900,-          |

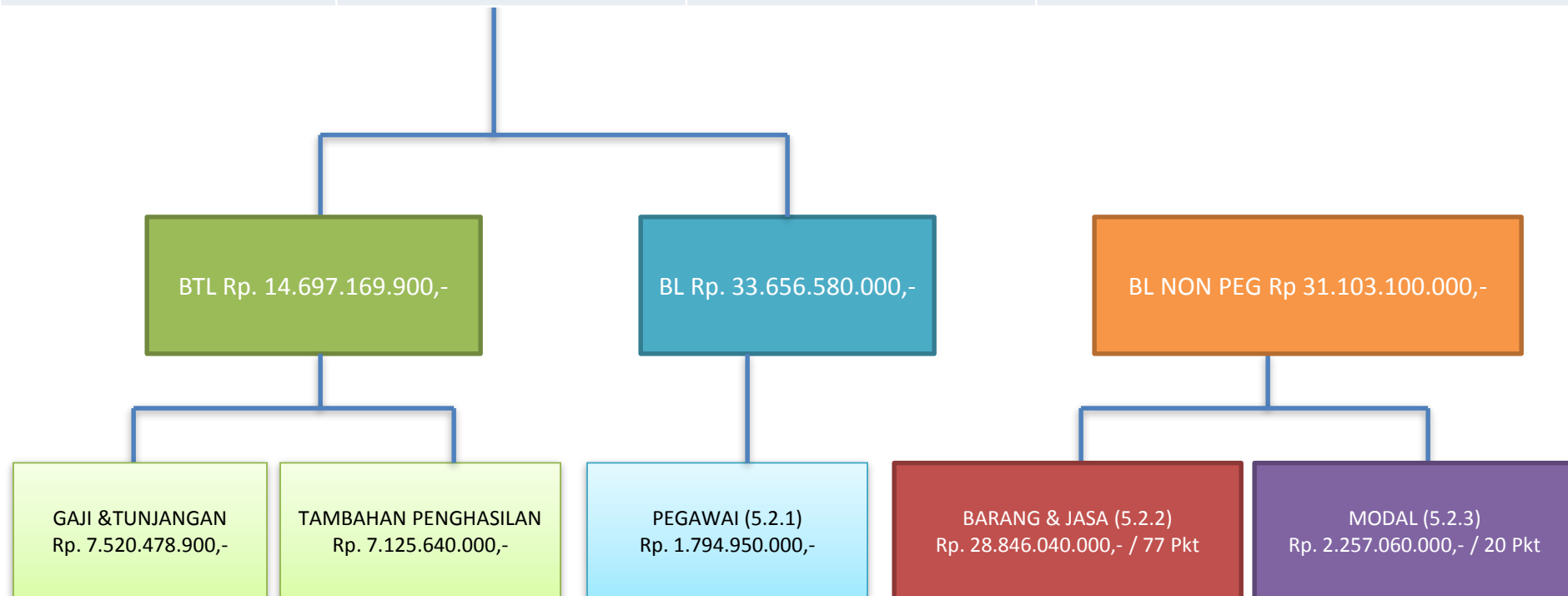

# PROGRAM, KEGIATAN & PAKET PEKERJAAN DALAM APLIKASI TEPRA KALTIM

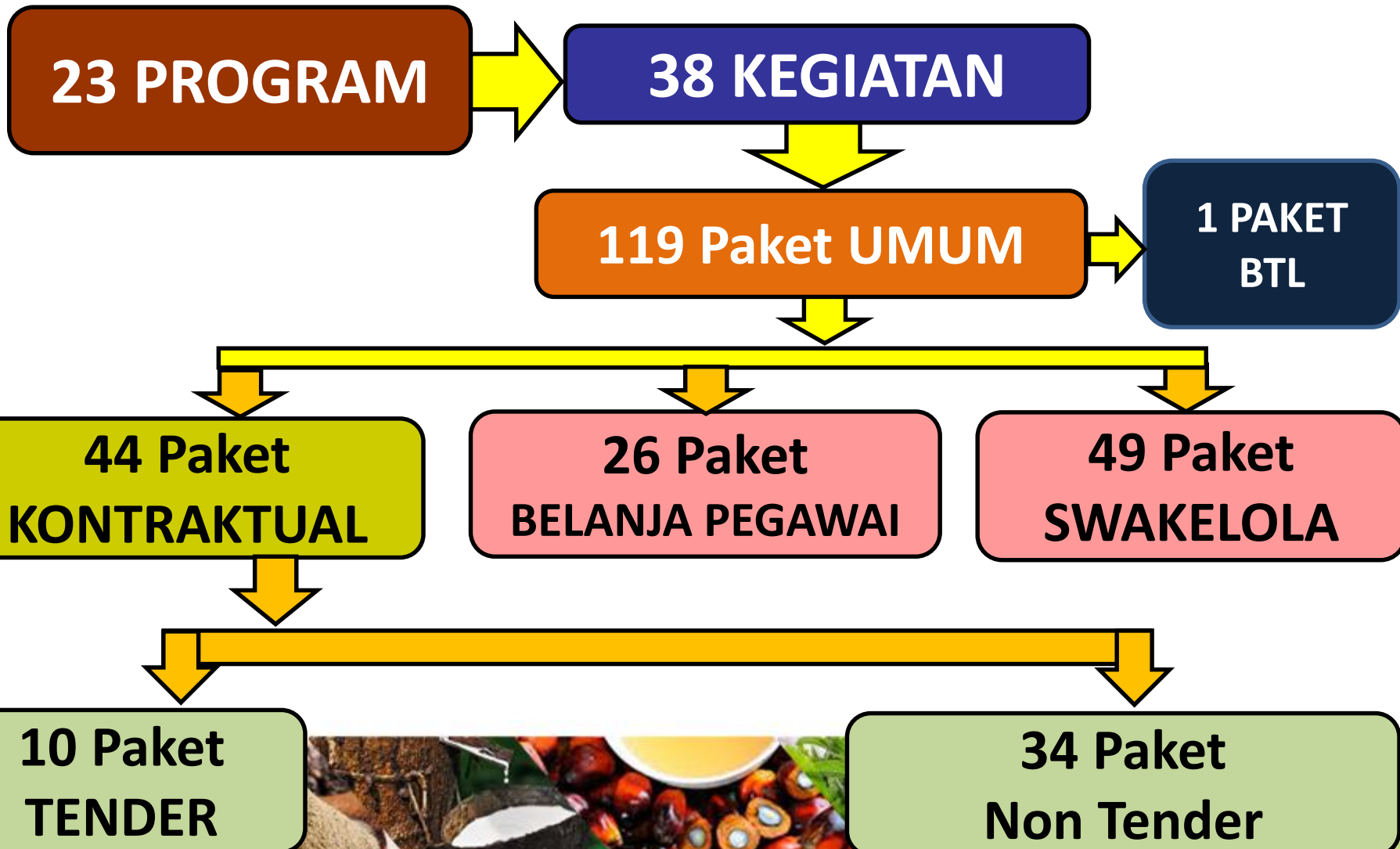

**REALISASI BELANJA  
DINAS PERKEBUNAN PROV. KALTIM  
BERDASARKAN LAPORAN KEUANGAN**

**PAGU BELANJA  
DINAS PERKEBUNAN PROVINSI KALIMANTAN TIMUR  
TAHUN ANGGARAN 2019**

**Rp 48.353.749.000,- (setelah Perubahan)**

**Realisasi Rp. 43.399.221.907,- (89,75 %)**

**BELANJA TIDAK LANGSUNG**

**Rp. 14.697.169.900,-**

**Terserap**

**Rp. 12.376.592.868,-**

**(84,21 %)**

**BELANJA LANGSUNG**

**Rp. 33.656.580.000,-**

**Terserap**

**Rp. 31.022.629.039,-**

**(92,17 %)**



# PERBANDINGAN SERAPAN BELANJA DINAS PERKEBUNAN KALTIM PER 31 DESEMBER 2019 TAHUN 2017, 2018 & 2019

Realisasi  
Penyerapan per  
Desember 2017

**88,19%**

Realisasi  
Penyerapan per  
Desember 2018

**92,90%**

Realisasi  
Penyerapan per  
Desember 2019

**89,75%**

**Posisi 2017-2018  
Meningkat  
sebesar 4,71%**

**Posisi 2018-2019  
Menurun  
sebesar 3,15%**





2

**GRADE dan  
REALISASI  
UNIT KERJA  
DISBUN KALTIM  
PER 21 Oktober  
2019**



# REALISASI KEUANGAN BIDANG & UPTD PER 31 Desember 2019

| PROGRAM/KEGIATAN   | PAGU                  | REALISASI             | SISA                 | % SETAHUN    |
|--|-----------------------|-----------------------|----------------------|--------------|
| Alokasi Belanja Kas Yang Tersedia Untuk Pengeluaran      | 48,353,749,900        | 43,399,221,907        | 4,954,527,993        | 89.75        |
| <b>DINAS PERKEBUNAN</b>                                  | <b>48,353,749,900</b> | <b>43,399,221,907</b> | <b>4,954,527,993</b> | <b>89.75</b> |
| BELANJA TIDAK LANGSUNG                                   | 14,697,169,900        | 12,376,592,868        | 2,320,577,032        | 84.21        |
| BELANJA LANGSUNG DINAS + UPTD                            | 33,656,580,000        | 31,022,629,039        | 2,633,950,961        | 92.17        |
| SEKRETARIAT  | 8,005,343,900         | 7,517,485,086         | 487,858,814          | 93.91        |
| BIDANG USAHA   | 986,425,000           | 959,074,130           | 27,350,870           | 97.23        |
| BIDANG PENGEMBANGAN KOMODITI                             | 17,562,383,000        | 15,763,275,250        | 1,799,107,750        | 89.76        |
| BIDANG PENGOLAHAN DAN PEMASARAN                          | 2,012,960,500         | 1,951,109,848         | 61,850,652           | 96.93        |
| BIDANG PERKEBUNAN BERKELANJUTAN                          | 795,050,000           | 763,539,230           | 31,510,770           | 96.04        |
| UPTD PBP (PENGAWASAN BENIH PERKEBUNAN)                   | 2,239,730,000         | 2,139,323,358         | 100,406,642          | 95.52        |
| UPTD P2TP (PENGEMBANGAN PERLINDUNGAN TANAMAN PERKEBUNAN) | 2,054,687,600         | 1,928,822,137         | 125,865,463          | 93.87        |

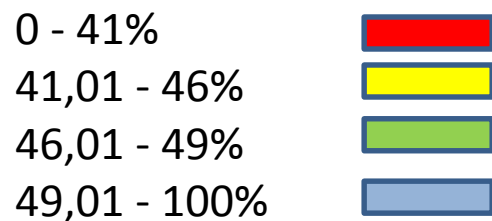



3

**KONDISI PAKET  
UMUM,  
STRATEGIS DAN  
NON STRATEGIS  
PER 9 SEPTEMBER  
2019**



# GAMBARAN PAKET UMUM, STRATEGIS DAN NON STRATEGIS TAHUN 2019



## PAKET UMUM

Rp

Paket UMUM : 93 Paket



## PAKET STRATEGIS

Rp 12.929.700.000,-

Paket Strategis : 12 Pake



## PAKET SWAKELOLA

Rp 15.452.689.500

Paket SWAKELOLA : 49 Paket



## PAKET PENGADAAN LANGSUNG

Rp 4.515.460.500

Paket Pengadaan Langsung : 32

# PERKEMBANGAN PELAKSANAAN PAKET UMUM PER 31 Desember 2019

34 paket,  
100%

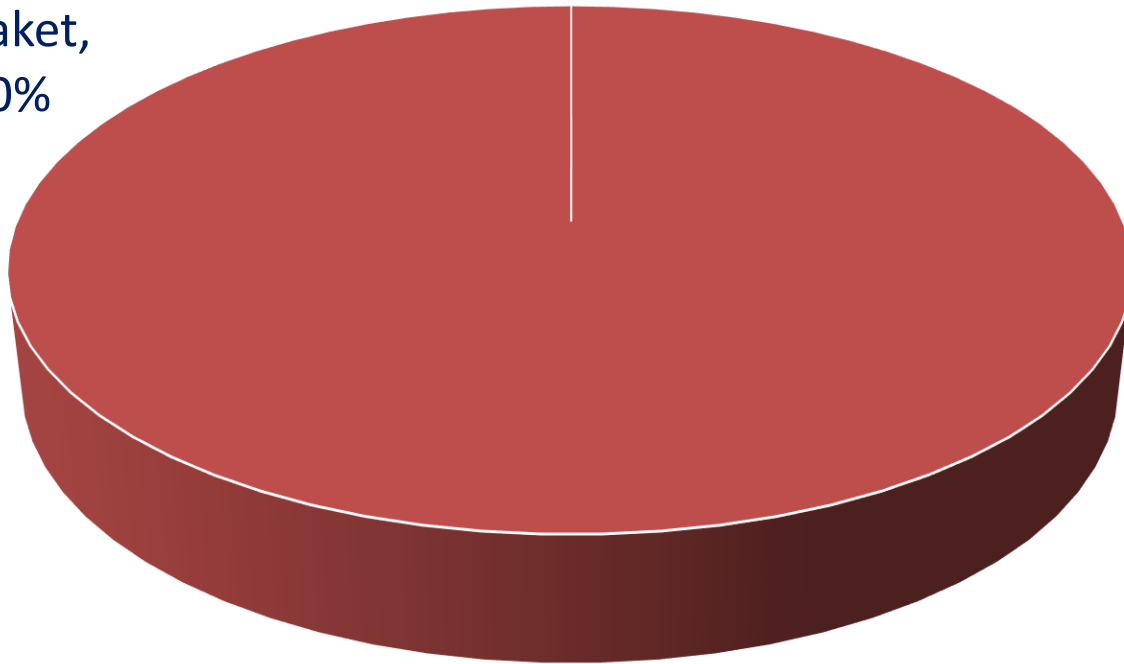

■ masa kerja penyedia / tanda tangan kontrak ■ paket selesai ■ pemilihan penyedia ■ belum dilaksanakan

**Total 43 Paket**

# PERKEMBANGAN PAKET UMUM

## PER 30 OKTOBER 2019

### CHECKLIST PENGADAAN BARANG/JASA DINAS PERKEBUNAN PROV.KALTIM 2019

| NO. | NAMA PAKET  | METODE PEMILIHAN | PELAKSANA           | KETERANGAN  |
|-----|---|------------------|---------------------|---|
| 1   | Peremajaan Kebun Kakao 50 Ha                              | Tender           | Bidang Pengembangan | masih dalam proses pekerjaan oleh penyedia, kontrak berakhir 14 Oktober 2019, CV.Shorea mahakam , Rp 639.795.000,sudah pembayaran |
| 2   | Peremajaan Kebun Karet 100 Ha                             | Tender           | Bidang Pengembangan | CV.Adiria riadi, Rp 666.435.000, paket selesai  |
| 3   | Rehabilitasi Lada 160 Ha                                  | Tender           | Bidang Pengembangan | CV.Sanggam Perkasa Mulyadi, Rp 3.816.000.000,paket selesai  |
| 4   | Intensifikasi Kakao 350 Ha                                | Tender           | Bidang Pengembangan | paket selesai   |
| 5   | Perbanyak Bahan Tanaman Perkebunan (Bahan/Bibit Tanaman)  | Tender           | Bidang Pengembangan | CV.Swakarya agro kaltim, Rp 305.000.000, paket selesai  |
| 6   | Sumur Bor (di Km. 41 dan Km. 38 Loa Janan)                | Tender           | Bidang Pengembangan | paket selesai   |
| 7   | Perluasan Areal Kelapa Sawit 100 Ha                       | Tender           | Bidang Pengembangan | CV. Harapan jaya utama,Proses pengiriman , paket selesai  |
| 8   | Perluasan Lada 50 Ha dan Bantuan Bibit Tanaman Perkebunan | Tender           | Bidang Pengembangan | Sudah Pembayaran, CV. Hasby jaya mandiri, Rp 1.458.000.000  |
| 9   | Perluasan Areal Kakao 100 Ha                              | Tender           | Bidang Pengembangan | sudah ada pemenang, blm tanda tangan kontrak, CV. Adiria riadi, Rp 1.309.000.000,proses pengiriman                                |
| 10  | Perluasan Areal Karet 300 Ha                              | Tender           | Bidang Pengembangan | CV,Dwi putera mandiri, Rp 2.140.275.000, paket selesai  |

# PERKEMBANGAN PAKET UMUM

| NO. | NAMA PAKET   | METODE PEMILIHAN   | PELAKSANA           | KETERANGAN   |
|-----|--|--------------------|---------------------|--|
| 11  | Intensifikasi Lada 100 Ha                                | Pengadaan Langsung | Bidang Pengembangan | Sudah Pembayaran, CV. Kresna kencana, Rp 171.270.000   |
| 12  | Intensifikasi Kelapa 20 Ha                               | Pengadaan Langsung | Bidang Pengembangan | Sudah Pembayaran, CV. Shorea mahakam, Rp 34.529.000  |
| 13  | Intensifikasi Karet 100 Ha                               | Pengadaan Langsung | Bidang Pengembangan | Sudah Pembayaran, CV.Kresna kencana, Rp 177.485.000  |
| 14  | Perencanaan Pembangunan Sumur Bor                        | Pengadaan Langsung | Bidang Pengembangan | Sudah Pembayaran, CV. Geosylva lestari, Rp 11.990.000  |
| 15  | Pengawasan Pembangunan sumur bor                         | Pengadaan Langsung | Bidang Pengembangan | CV. Risma Nugraha, Rp 11.740.300   |
| 16  | Pemeliharaan dan Perawatan Kebun Induk dan Kebun Koleksi | Pengadaan Langsung | Bidang Pengembangan | Sudah Pembayaran, CV.Adiria riadi, Rp 123.123.000  |
| 17  | Perbanyak Bahan Tanaman Perkebunan Tahun 2019            | Pengadaan Langsung | Bidang Pengembangan | masih dalam proses pekerjaan oleh penyedia, kontrak berakhir 9 Oktober 2019, CV. Sinar fajar albais, Rp 127.557.100 , sudah pembayaran |
| 18  | Perbanyak Bahan Tanaman Perkebunan Tahun 2018            | Pengadaan Langsung | Bidang Pengembangan | Sudah Pembayaran   |
| 19  | Perluasan Areal Kelapa 20 Ha                             | Pengadaan Langsung | Bidang Pengembangan | masih dalam proses pekerjaan oleh penyedia, kontrak berakhir 9 September 2019, CV. Shore mahakam, Rp 67.839.500, sudah pembayaran      |
| 20  | Pengadaan Gorden   | Pengadaan Langsung | Sekretariat         | Sudah Pembayaran   |
| 21  | Cleaning service   | Pengadaan Langsung | Sekretariat         | Sudah Pembayaran   |
| 22  | Cleaning service (Kantor Karang Asam)                    | Pengadaan Langsung | Sekretariat         | Sudah Pembayaran   |



# PERKEMBANGAN PAKET UMUM

| NO. | NAMA PAKET   | METODE PEMILIHAN   | PELAKSANA                       | KETERANGAN   |
|-----|--|--------------------|---------------------------------|--|
| 23  | Belanja Pakaian Dinas Harian (PDH)                       | Pengadaan Langsung | Sekretariat                     | Sudah Pembayaran   |
| 24  | Pengadaan AC Split                                       | Pengadaan Langsung | Sekretariat                     | Sudah Pembayaran   |
| 25  | Pengadaan Kendaraan Dinas Roda 4 Lapangan                | E - Purchasing     | Sekretariat                     | Sudah Pembayaran   |
| 26  | Pengadaan Desktop, Laptop, Infocus, Printer dan UPS      | E - Purchasing     | Sekretariat                     | Sudah Pembayaran   |
| 27  | Pengadaan Pasca Panen Karet (3 Kelompok Tani)            | Pengadaan Langsung | Bidang Pengolahan dan Pemasaran | Sudah Pembayaran   |
| 28  | Pengadaan Gudang Bokar UPPB Lancar Jaya Kec. Marang Kayu | Pengadaan Langsung | Bidang Pengolahan dan Pemasaran | Sudah Pembayaran   |
| 29  | Pembuatan Desain dan Stand Pameran Dalam Daerah          | Pengadaan Langsung | Bidang Pengolahan dan Pemasaran | Sudah Pembayaran   |
| 30  | Pembuatan desain dan stand pameran nasional              | Pengadaan Langsung | Bidang Pengolahan dan Pemasaran | Sudah Pembayaran   |
| 31  | Pengendalian Kebakaran Lahan dan Kebun                   | Pengadaan Langsung | Bidang Perkebunan Berkelanjutan | CV. Noufal Jaya, Rp 23.787.500, paket selesai  |
| 32  | Pengadaan Kendaraan Roda 2 (Dua) Petugas Lapang (DAK)    | E - Purchasing     | UPTD PBP                        | Sudah Pembayaran   |
| 33  | Pengadaan Dekstop/PC dan printer                         | E - Purchasing     | UPTD PBP                        | Sudah Pembayaran   |
| 34  | Cleaning Service   | Pengadaan Langsung | UPTD PBP                        | Sudah Pembayaran   |
| 35  | Pengadaan Drying Oven                                    | Pengadaan Langsung | UPTD PBP                        | Sudah Pembayaran   |
| 36  | Belanja Modal Pengadaan Komputer dan printer             | Pengadaan Langsung | UPTD P2TP                       | PT. sumber karya nusantara, Rp 58.652.000, tgl berkahir kontrak 11 sept, proses pembayaran |
| 37  | Belanja Modal Peralatan Studio Visual                    | Pengadaan Langsung | UPTD P2TP                       | Proses pengerjaan oleh penyedia  |

# PERKEMBANGAN PAKET UMUM

| NO. | NAMA PAKET  | METODE PEMILIHAN    | PELAKSANA | KETERANGAN   |
|-----|---|---------------------|-----------|--|
| 38  | Belanja Pemeliharaan Kantor dan Taman                     | Pengadaan Langsung  | UPTD P2TP | Non Transaksional  |
| 39  | Belanja Bahan Kimia                                       | Pengadaan Langsung  | UPTD P2TP | CV.concom jaya, kontrak Rp 42.790.000, kontrak 2sept-15nov,proses pengadaan              |
| 40  | Pengadaan Peralatan Laboratorium                          | Pengadaan Langsung  | UPTD P2TP | CV.subur jaya abadi,kontrak Rp 38.596.800,tgl berakhir kontrak 7 sept, proses pembayaran |
| 41  | Belanja Modal Peralatan dan Mesin – Pengadaan Meubelair   | Pengadaan Langsung  | UPTD P2TP | CV.Noufal jaya,kontrak 48.992.500,tgl berakhir kontrak 28 agustus, proses pembayaran     |
| 42  | Belanja Modal Alat Rumah Tangga Lain-lain (Gorden Kantor) | Pengadaan Langsung  | UPTD P2TP | CV.Cahaya hati, Kontrak Rp51.480.000, paket selesai                                      |
| 43  | Belanja Bahan Sampel                                      | Penunjukan Langsung | UPTD P2TP | CV.noufal jaya,kontrak Rp 71.152.270,kontrak berakhir 28 spt. Proses pembayaran          |

Keterangan :

|  |   |  |  |
|--|---|--|--|
|  | Proses Pembayaran / Telah Pembayaran / Masa Kerja Penyedia Sudah Berakhir |  |  |
|  | Masa Kerja Penyedia / Proses Tanda Tangan Kontrak                         |  |  |
|  | Proses Pemilihan Penyedia di POKJA / Pejabat                              |  |  |
|  | Sudah input LPSE belum proses di POKJA/Pejabat                            |  |  |
|  | Proses Input LPSE / Belum lengkap Dokumen Pengadaan                       |  |  |
|  | Belum Input LPSE  |  |  |



# EVALUASI KINERJA SEKRETARIAT

| PROGRAM / KEGIATAN |   | OUTPUT (KELUARAN) | CAPAIAN    |
|--------------------|---|-------------------|------------|
| 1.                 | <b>Program Pelayanan Administrasi Perkantoran</b>   |                   |            |
| -                  | Pelaksanaan Administrasi Perkantoran  | 12 Bulan          | 12 bulan   |
| 2.                 | <b>Program Peningkatan Sarana dan Prasarana Aparatur</b>  |                   |            |
| -                  | Penyediaan Peralatan dan Kelengkapan Sarana dan Prasarana   | 24 Unit           | 24 unit    |
| -                  | Pemeliharaan Peralatan dan Kelengkapan Sarana dan Prasarana   | 12 Bulan          | 12 bulan   |
| 3.                 | <b>Program Peningkatan Kapasitas Kelembagaan Pemerintah</b>   |                   |            |
| -                  | Koordinasi dan Konsultasi Kelembagaan Pemerintah Daerah   | 4 Kegiatan        | 4 kegiatan |
| -                  | Peningkatan Kapasitas Sumber Daya Aparatur  | 50 Orang          | 36 org     |
| 4.                 | <b>Program Penyusunan Dokumen Perencanaan, Pengendalian dan Evaluasi Penyelenggaraan Pemerintahan</b> |                   |            |
| -                  | Penyusunan Dokumen dan Perencanaan Anggaran   | 10 Dokumen        | 10 dokumen |
| -                  | Penyusunan Laporan Pengendalian dan Evaluasi Pelaksanaan Kegiatan                                     | 4 Dokumen         | 4 dokumen  |



# EVALUASI KINERJA BID. PENGEMBANGAN

| PROGRAM / KEGIATAN |   | OUTPUT (KELUARAN)   | CAPAIAN   |
|--------------------|---|---|---|
| <b>1</b>           | <b>Program Peningkatan Produksi Perkebunan</b>                      |   |   |
| -                  | Peningkatan Produktivitas Perkebunan                                | 19 ton/ha (Sawit)<br>1.30 ton/ha (Karet)<br>0.68 ton/ha (kelapa)<br>0.77 ton/ha (Kakao)<br>1.10 ton/ha (lada) | 19 ton/ha (Sawit)<br>1.30 ton/ha (Karet)<br>0.68 ton/ha (kelapa)<br>0.77 ton/ha (Kakao)<br>1.10 ton/ha (lada) |
| -                  | Perluasan Komoditas Perkebunan                                      | 100 ha (sawit)<br>50 ha (lada)<br>20 ha (kelapa)<br>100 ha (kakao)<br>300 ha (karet)                          | 100 ha (sawit)<br>50 ha (lada)<br>20 ha (kelapa)<br>100 ha (kakao)<br>300 ha (karet)                          |
| <b>2</b>           | <b>Program Pengendalian Hama Terpadu Perkebunan Rakyat</b>          |   |   |
| -                  | Pelatihan Petani SL-PHT   | 50 Orang  | 25 orang  |
| <b>3</b>           | <b>Program Pemberdayaan Tenaga Pendamping Perkebunan Rakyat</b>     |   |   |
| -                  | Pelatihan Petugas Lapang (Fasda) dan Teknis Perkebunan              | 25 orang  | 25 orang  |
| <b>4</b>           | <b>Program Peningkatan Kemadirian dan Kelembagaan Kelompok Tani</b> |   |   |
| -                  | Pembinaan Kelompok Tani Perkebunan                                  | 30 Kelompok Tani  | 30 Kelompok Tani  |
| <b>5</b>           | <b>Program Penyediaan Bahan Tanaman</b>                             |   |   |
| -                  | Perbanyakkan Bahan Tanaman Perkebunan                               | 25.000 benih  | 25.000 benih  |
| -                  | Pengelolaan Kebun Induk/Koleksi dan Belok Penghasil Tinggi (BPT)    | 11.5 Ha   | 11.5 Ha   |



# EVALUASI KINERJA BID. USAHA

| PROGRAM / KEGIATAN |   | OUTPUT (KELUARAN) | CAPAIAN       |
|--------------------|---|-------------------|---------------|
| <b>1</b>           | <b>Program Penanganan Konflik dan Gangguan Usaha Perkebunan</b> |                   |               |
| -                  | Penanganan Konflik Usaha Perkebunan                             | 20%               | 20%           |
| <b>2</b>           | <b>Program Pembinaan dan Pengawasan Usaha Perkebunan</b>        |                   |               |
| -                  | Pengembangan Database Usaha Perkebunan                          | 2 Database        | 2 Database    |
| -                  | Pelayanan Administrasi Perijinan                                | 10 Perusahaan     | 10 Perusahaan |
| -                  | Pengawasan dan Evaluasi Usaha Perkebunan                        | 20 Perusahaan     | 20 Perusahaan |
| <b>3</b>           | <b>Program Peningkatan Kemitraan Perkebunan</b>                 |                   |               |
| -                  | Pembinaan dan Pengawasan Kebun Kemitraan                        | 20 Kelompok       | 20 Kelompok   |





# EVALUASI KINERJA BID. PENGOLAHAN

| PROGRAM / KEGIATAN |  | OUTPUT (KELUARAN) | CAPAIAN  |
|--------------------|--|-------------------|--|
| <b>1</b>           | <b>Program Peningkatan Mutu Hasil Perkebunan</b>               |                   |  |
|                    | - Pembinaan Pasca Panen  | 50 kelompok tani  | 25 KT  |
|                    | - Standarisasi Mutu Hasil Perkebunan                           | 2 Produk          | 2 (kakao & Karet)  |
| <b>2</b>           | <b>Program Peningkatan Teknologi Terapan Perkebunan</b>        |                   |  |
|                    | - Penerapan Teknologi Pengolahan Hasil Perkebunan              | 2 jenis           | 4 jenis (keripik kelapa, kecap kelapa, sirup aren, kecap aren)   |
|                    | - Pengolahan Hasil Perkebunan                                  | 11 Produk         | 11 produk (vco, sirup air kelapa, selai kelapa, lada biji, lada bubuk, gula semut, lada hijau, saos lada, kopi jahe lada, lada jahe instan, gula aren) |
| <b>3</b>           | <b>Program Peningkatan Pemasaran Hasil Produksi Perkebunan</b> |                   |  |
|                    | - Promosi Produksi Perkebunan                                  | 50 Transaksi      | 50 Transaksi   |
|                    | - Pengelolaan Informasi Pasar                                  | 2 Informasi       | 2 Informasi  |
| <b>4</b>           | <b>Program Peningkatan Nilai Tambah Produk Perkebunan</b>      |                   |  |
|                    | - Pembinaan Pengolahan Produk Perkebunan                       | 5 Kelompok Tani   | 10 KT  |
|                    | - Pemanfaatan alat-alat Pengolahan Hasil Perkebunan            | 15%               | 10.00%   |



# EVALUASI KINERJA BID. BUNTAN

| PROGRAM / KEGIATAN |  |  | OUTPUT (KELUARAN)                      | CAPAIAN  |
|--------------------|--|--|--|--|
| <b>1</b>           | <b>Program Mitigasi Emisi Gas Rumah Kaca Sektor Perkebunan</b> |  |  |  |
|                    | -  | Pengembangan Energi Baru Terbarukan di Sektor Perkebunan | 1 Perusahaan                           | masih terkendala masalah Mou dan regulasi dengan PLN |
|                    | -  | Penanaman pada Wilayah Cadangan Karbon Rendah            | 50.000 ha Cadangan Karbon Rendah/Tahun | 50.487   |
| <b>2</b>           | <b>Program Konservasi Lahan dan Air</b>                        |  |  |  |
|                    | -  | Perlindungan Lahan Perkebunan                            | 60 PBS                                 | 60 PBS   |
|                    | -  | Perlindungan Sumber Air di Areal Perkebunan              | 130 Unit                               | 130 unit   |
| <b>3</b>           | <b>Program Pengendalian Kebakaran Kebun</b>                    |  |  |  |
|                    | -  | Pengendalian Kebakaran Kebun dan Dampak Perubahan Iklim  | 99 Ha                                  | 50 ha di PPU   |



# EVALUASI KINERJA UPTD PBP

| PROGRAM / KEGIATAN |  |                            | OUTPUT<br>(KELUARAN) | CAPAIAN            |
|--------------------|--|----------------------------|----------------------|--------------------|
| <b>1</b>           | <b>Program Pengawasan Peredaran Benih Perkebunan</b> |                            |                      |                    |
|                    | -  | Identifikasi Sumber Benih  | 2 benih              | 3 benih            |
|                    | -  | Pengawasan Peredaran Benih | 2.000.000<br>benih   | 2.486.546<br>benih |
| <b>2</b>           | <b>Program Pengujian dan Sertifikasi</b>             |                            |                      |                    |
|                    | -  | Pengujian Benih            | 1 benih              | 1 benih (aren)     |
|                    | -  | Sertifikasi Benih          | 2.000.000<br>benih   | 2.486.546<br>benih |



# EVALUASI KINERJA UPTD P2TP

| PROGRAM / KEGIATAN |  |  | OUTPUT<br>(KELUARAN) | CAPAIAN          |
|--------------------|--|--|----------------------|------------------|
| <b>1</b>           | <b>Program Pengendalian OPT</b>                                      |  |                      |                  |
|                    | -  | Identifikasi dan Pengendalian OPT Perkebunan | 25 kelompok tani     | 22 Kelompok Tani |
| <b>2</b>           | <b>Program Pengembangan dan Perbanyakkan Agens Pengendali Hayati</b> |  |                      |                  |
|                    | -  | Pengembangan dan Perbanyakkan APH            | 5000 kg dan L        | 5000 kg dan L    |

