

# STATISTIK PERKEBUNAN KALIMANTAN TIMUR 2012

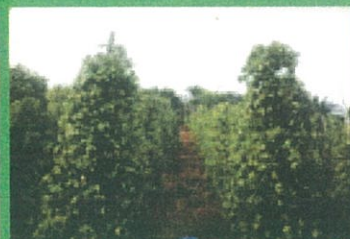
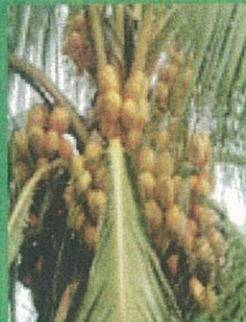

## 2013

**PEMERINTAH PROVINSI KALIMANTAN TIMUR**  
**DINAS PERKEBUNAN**

Jl. MT. Haryono Samarinda 75125  
<http://disbun.kaltimprov.go.id>



## KATA PENGANTAR

Puji syukur kami panjatkan kehadirat Tuhan Yang Maha Esa atas segala rahmat dan perkenan-Nya, maka buku "Statistik Perkebunan Provinsi Kalimantan Timur Tahun 2012" dapat kami susun dan sajikan.

Buku Statistik Perkebunan Provinsi Kalimantan Timur 2012 berikut merupakan gambaran pelaksanaan tugas pokok Dinas yang secara garis besar berisi informasi tentang hasil-hasil yang dicapai dalam pelaksanaan pembangunan perkebunan di Kalimantan Timur pada tahun 2012.

Data yang disajikan selain data primer atas hasil kegiatan langsung pembangunan perkebunan di Kalimantan Timur, juga data yang bersumber dari instansi terkait di tingkat Provinsi maupun Kabupaten / Kota seperti gambaran umum Provinsi Kalimantan Timur meliputi luas areal, produksi, produktivitas, jumlah Tenaga Kerja Perkebunan (TKP) yang terlibat dalam usaha tani perkebunan, sarana pengolahan dan pendapatan petani serta potensi wilayah pengembangan perkebunan.

Disadari bahwa buku statistik ini masih banyak kekurangannya serta masih jauh dari apa yang diharapkan oleh karena itu saran, masukan serta koreksi dari berbagai pihak untuk penyempurnaan isi buku statistik ini pada waktu akan datang sangat kami harapkan.

Semoga buku statistik perkebunan ini dapat memberikan informasi dan manfaat kepada berbagai pihak yang terkait dalam upaya memajukan pembangunan perkebunan di Kalimantan Timur.

SAMARINDA, SEPTEMBER 2013

KEPALA,

  
IR. ETNAWATI, M.Si  
PEMBINA TINGKAT I  
NIP. 19560924 198503 2 002

## DAFTAR ISI

Kata Pengantar

Daftar Isi

Ringkasan

### I. Potensi Wilayah

Tabel 1.	Luas Masing – Masing Kawasan Wilayah Kabupaten / Kota Berdasarkan Peta RTRW Hasil Padu Serasi Provinsi Kalimantan Timur .....	1
Tabel 2.	Rekapitulasi Rata – Rata Pertumbuhan Luas Areal dan Produksi Perkebunan di Kalimantan Timur Tahun 2008-2012 .....	2

### II. Luas Areal, Produksi, Rata – Rata Produksi dan Jumlah Tenaga Kerja Perkebunan (TKP) di Kalimantan Timur tahun 2012

#### 1. Rekapitulasi Luas Areal dan Produksi Per Pola di Kaltim tahun 2012

Tabel 3.	Provinsi Kalimantan Timur .....	3
Tabel 4.	Pola Rakyat / Swadaya .....	4
Tabel 5.	Pola Perkebunan Besar Negara (PTPN) .....	5
Tabel 6.	Pola Perkebunan Besar Swasta (PBS) .....	6

#### 2. Rekapitulasi Luas Areal dan Produksi Perkebunan Kaltim Menurut Kabupaten / Kota per Komoditi

Tabel 7.	Kota Samarinda .....	7
Tabel 8.	Kota Balikpapan .....	8
Tabel 9.	Kabupaten Kutai Kartanegara .....	9
Tabel 10.	Kabupaten Kutai Barat .....	10

Tabel 11.	Kabupaten Kutai Timur .....	11
Tabel 12.	Kota Bontang .....	12
Tabel 13.	Kabupaten Paser .....	13
Tabel 14.	Kabupaten Penajam Paser Utara .....	14
Tabel 15.	Kabupaten Berau .....	15
Tabel 16.	Kabupaten Bulungan .....	16
Tabel 17.	Kabupaten Malinau .....	17
Tabel 18.	Kabupaten Nunukan .....	18
Tabel 19.	Kabupaten Tana Tidung .....	19
Tabel 20.	Kota Tarakan .....	20

### 3. Rekapitulasi Luas Areal dan Produksi Perkebunan Kaltim Menurut Komoditi per Kabupaten / Kota

Tabel 21.	Kelapa Sawit .....	21
Tabel 22.	Karet .....	22
Tabel 23.	Kakao .....	23
Tabel 24.	Kelapa Dalam.....	24
Tabel 25.	Lada .....	25
Tabel 26.	Kopi .....	26
Tabel 27.	Cengkeh .....	27
Tabel 28.	Pala .....	28
Tabel 29.	Kemiri .....	29
Tabel 30.	Kayu Manis .....	30
Tabel 31.	Aren .....	31

Tabel 32.	Kapok .....	32
Tabel 33.	Jambu Mete .....	33
Tabel 34.	Panili .....	34
Tabel 35.	Nilam .....	35
Tabel 36.	Sagu .....	36
Tabel 37.	Pinang .....	37
Tabel 38.	Jarak Pagar .....	38
Tabel 39.	Teh .....	39

4. Rekapitulasi Luas Areal dan Produksi Perkebunan Rakyat Menurut Komoditi per Kabupaten / Kota dan Kecamatan

Tabel 40.	Kelapa Sawit .....	40 - 43
Tabel 41.	Karet .....	44 - 47
Tabel 42.	Kakao .....	48 - 51
Tabel 43.	Kelapa Dalam.....	52 - 55
Tabel 44.	Lada .....	55 - 59
Tabel 45.	Kopi .....	60 - 63
Tabel 46.	Cengkeh .....	64
Tabel 47.	Pala .....	65
Tabel 48.	Kemiri .....	66 - 67
Tabel 49.	Kayu Manis .....	68
Tabel 50.	Aren .....	69 - 70
Tabel 51.	Kapok .....	71
Tabel 52.	Jambu Mete .....	72

Tabel 54.	Nilam .....	74
Tabel 55.	Sagu .....	75
Tabel 56.	Pinang .....	76
Tabel 57.	Jarak Pagar .....	77
Tabel 58.	Teh .....	78
5. Rekapitulasi Luas Areal dan Produksi Perkebunan Besar Negara (PTP) dan Perkebunan Besar Swasta (PBS) per Kabupaten / Kota di Kalimantan Timur		
Tabel 59.	Rekapitulasi Pembangunan Perusahaan Perkebunan di Kalimantan Timur Tahun 2012 .....	79
Tabel 60.	Luas Areal dan Produksi Perkebunan Besar Swasta (PBS) per Kabupaten / Kota di Kaltim tahun 2012 .....	80
Tabel 61.	Luas Areal dan Produksi Perkebunan Besar Negara per Kabupaten / Kota di Kaltim tahun 2012 .....	81

### III. Data Penunjang

Tabel 62.	Nilai Kontribusi dan Produksi Perkebunan di Kalimantan Timur Tahun 2012 .....	82
Tabel 63.	Rata – Rata Pendapatan Petani Perkebunan Kaltim Tahun 2012 .....	83
Tabel 64.	Perkembangan Harga Komoditi Perkebunan 2012	84
Tabel 65.	Perkembangan Harga TBS Kelapa Sawit Tahun 2012 ..	85
Tabel 66.	Jumlah dan Kapasitas Pabrik Pengolahan Kelapa Sawit di Kalimantan Timur tahun 2012 .....	86 - 87
Tabel 67.	Rencana Pembangunan Pabrik Minyak Sawit di Kalimantan Timur .....	87
Tabel 68.	Realisasi Penyaluran Benih Kelapa Sawit Melalui Bandara Sepinggang Balikpapan, Bandara Temindung Samarinda dan Bandara Juata Tarakan Tahun 2012	88

Tabel 69.	Data Permintaan Kecambah Kelapa Sawit Berdasarkan SP2B-KS se Kabupaten / Kota di Kalimantan Timur Tahun 2008 – 2012 .....	89
Tabel 70.	Realisasi Penyaluran Pupuk Bersubsidi Tahun 2012 ...	90
Tabel 71.	Data Pengembangan Perkebunan Rakyat Pola PIR Swadaya dan Kemitraan di Kalimantan Timur Tahun 2012 .....	91 - 92
Tabel 72.	Rekapitulasi Laporan Serangan OPT Penting Tanaman Perkebunan di Kalimantan Timur Tahun 2012 .....	93 - 97
Tabel 73.	Data Curah Hujan (mm) dan Hari Hujan (HH) di Kalimantan Timur Tahun 2012 .....	98 - 101
Tabel 74.	Inventarisasi Alat dan Mesin Perkebunan di Kalimantan Timur .....	102 - 104
Tabel 75.	Realisasi Pembangunan Kebun Plasma Kegiatan Revitalisasi Perkebunan .....	105 - 107
Tabel 76.	Populasi Tanaman Perkebunan .....	108
Tabel 77.	Konversi dan Wujud Produksi .....	109 - 110
Tabel 78.	Produktivitas Rata-Rata Beberapa Tanaman Perkebunan .....	111 - 112
Tabel 79.	Standar Rasio Penggunaan Tenaga Kerja Lapangan Yang Optimal .....	113

**DISBUN KALTIM 2013**

## **RINGKASAN**

Provinsi Kalimantan Timur yang terbagi dalam 10 (sepuluh) Kabupaten dan 4 (empat) Kota memiliki wilayah terdiri dari 198.653,23 Km<sup>2</sup> dan luas pengelolaan laut 29.461,42 Km<sup>2</sup>. Pada tahun 2012 jumlah penduduk Kalimantan Timur 3.821.676 jiwa berdomisili terdiri atas 150 Kecamatan dan 1.493 Desa, dengan kepadatan rata - rata 13,18 jiwa per Ha atau 4 jiwa per RT. Dari 3.821.676 jiwa tersebut, penduduk yang terlibat dalam pembangunan sub sektor perkebunan 461.387 Tenaga Kerja Perkebunan (TKP) dari total penduduk Kalimantan Timur yang memperoleh pendapatan dari usaha perkebunan.

Secara umum gambaran hasil pertanian sub sektor perkebunan di Provinsi Kalimantan Timur tahun 2012 sebagai berikut :

### **A. Luas Areal**

Terdapat 5 (lima) jenis komoditi utama perkebunan yang dikembangkan di Kalimantan Timur dengan luas areal 1.131.430 Ha, terdiri dari kelapa sawit, karet, kakao, lada dan kelapa dalam dengan gambaran sebagai berikut :

#### **1. Kelapa Sawit**

Seiring dengan pencanangan Program Satu Juta Hektar Kelapa Sawit di Kalimantan Timur, luas kelapa sawit mengalami kenaikan yang signifikan. Pada tahun 2008 luas tanam kelapa sawit sebanyak 409.564 hektar dan pada tahun 2012 luas tanam bertambah menjadi 961.802 hektar, sehingga terjadi kenaikan sebanyak 552.238 hektar atau 134,83 persen.

#### **2. Karet**

Komoditi karet turut mengalami kenaikan luasan secara signifikan seiring terlaksananya program revitalisasi karet di wilayah Kabupaten/Kota. Luas tanam karet mengalami kenaikan sebanyak 17.112 hektar atau 22,91 persen, dimana pada tahun 2008 luas tanam karet masih 74.672 hektar menjadi 91.784 hektar pada tahun 2012.



### 3. Kakao

Komoditi kakao mengalami penurunan luas tanam sebanyak 11.089 hektar atau 32,05 persen, dimana pada tahun 2008 luas tanam kakao mencapai 34.591 hektar menjadi 23.502 hektar pada tahun 2012. Penurunan luas tanam akibat tidak seimbangnya antara peremajaan (penanaman baru) dengan jumlah tanaman yang telah tua dan mati. Selain itu adanya alih fungsi lahan menjadi kelapa sawit, tanaman pangan dan sektor pertambangan juga menjadi penyebab penurunan luas tanam pada komoditi ini.

### 4. Kelapa Dalam

Komoditi kelapa dalam di Kalimantan Timur juga mengalami penurunan luas tanam sebanyak 2.712 Ha (8,11 persen) dari 33.416 hektar pada tahun 2008 menjadi 30.704 Ha pada tahun 2012. Penurunan luas tanam akibat tidak seimbangnya antara peremajaan (penanaman baru) dengan jumlah tanaman yang telah tua dan mati. Selain itu adanya alih fungsi lahan menjadi kelapa sawit, tanaman pangan dan sektor pertambangan juga menjadi penyebab penurunan luas tanam pada komoditi ini.

### 5. Lada

Komoditi lada juga mengalami penurunan luas tanam yang cukup drastis akibat banyaknya tanaman tua dan mati, alih fungsi lahan menjadi kelapa sawit, tanaman pangan dan sektor pertambangan. Pada tahun 2008 luas tanam sebanyak 14.843 hektar menjadi 10.377 hektar pada tahun 2012, sehingga mengalami penurunan sebanyak 4.466 hektar atau 30,08 persen.

## 6. Kopi

Meskipun bukan komoditi unggulan, namun kopi merupakan komoditi yang banyak dikembangkan secara swadaya oleh masyarakat di Kalimantan Timur. Sayangnya, kopi juga mengalami penurunan luas tanam akibat tidak seimbangnya antara peremajaan (penanaman baru) dengan jumlah tanaman yang telah tua dan mati. Pada tahun 2008 luas tanam kopi sebanyak 15.396 hektar menjadi 9.536 hektar pada tahun 2012, sehingga mengalami penurunan sebanyak 5.860 hektar atau 38,06 persen.

## 7. Aneka Komoditi Lainnya

Aneka komoditi lainnya terdiri dari Cengkeh, Pala, Jambu Mete, Kemiri, kapok, Aren, Pinang, Panili, Kayu Manis, Sagu, Jarak Pagar, Nilam dan Teh. Pada tahun 2008 luas tanam mencapai 8.740 hektar dan mengalami penurunan menjadi 3.725 hektar pada tahun 2012. Penurunan luas tanam terjadi akibat tidak seimbangnya antara tanaman tua / mati dengan peremajaan tanaman. Selain itu adanya alih fungsi lahan menjadi komoditi kelapa sawit, tanaman pangan dan sektor pertambangan turut mempengaruhi terjadinya penurunan luas tanam pada sejumlah komoditi perkebunan dimaksud.

## B. Produksi

Seiring dengan penambahan luas areal, maka sebagian tanaman produksinya mengalami peningkatan. Hal ini disebabkan adanya peningkatan luas areal yang produktif (tanaman menghasilkan) sebagai hasil kegiatan peremajaan dan perluasan areal pada pelaksanaan pembangunan perkebunan tahun 2012. Dari total produksi perkebunan tahun 2008 sebesar 1.747.771 ton, sementara pada tahun 2012 meningkat menjadi 5.820.632 ton, berarti mengalami peningkatan sebesar 4.072.861 ton atau 233,03 persen. Adapun gambaran produksi dari masing – masing komoditi sebagai berikut :

### 1. Kelapa Sawit

Seiring dengan peningkatan luas tanam yang cukup signifikan dan kegiatan pemeliharaan yang intensif, produksi kelapa sawit juga mengalami peningkatan. Pada tahun 2008 produksi kelapa sawit sebesar 1.664.331 ton tandan buah segar (TBS) dan meningkat tajam menjadi 5.734.464 ton tandan buah segar (TBS), sehingga mengalami peningkatan sebesar 4.070.133 ton tandan buah segar (TBS) atau 244,55 persen.

### 2. Karet

Produksi komoditi karet pada tahun 2008 sebesar 43.403 ton karet kering dan pada tahun 2012 meningkat menjadi 51.982 ton karet kering sehingga mengalami peningkatan sebesar 8.579 ton karet kering atau 19,77 persen. Peningkatan terjadi dikarenakan adanya jumlah tanaman menghasilkan (TM) meningkat serta adanya pemeliharaan lebih intensif maka produksi mengalami peningkatan.

### 3. Kakao

Pada tahun 2008 produksi kakao sebesar 12.201 ton biji kering dan tahun 2012 produksi kakao menjadi 9.943 ton biji kering sehingga mengalami penurunan sebesar 2.258 ton biji kakao kering atau 18,50 persen. Hal tersebut diakibatkan terjadinya penurunan luas tanam produktif dan kurangnya pemeliharaan tanaman.

#### 4. Kelapa Dalam

Meskipun terjadi penurunan luas tanam komoditi kelapa dalam, namun produksi mengalami kenaikan. Hal ini dikarenakan umur tanaman yang masih produktif. Pada tahun 2008 produksi kelapa dalam sebesar 14.212 ton dan tahun 2012 menjadi 14.835 ton, sehingga mengalami kenaikan 623 ton atau 4,38 persen.

#### 5. Lada

Komoditi lada turut mengalami penurunan produksi akibat berkurangnya luas tanam produktif dan minimnya pemeliharaan tanaman. Pada tahun 2008 produksi lada sebesar 7.781 ton lada kering dan tahun 2012 produksi lada menjadi 6.830 ton lada kering, sehingga terjadi penurunan produksi sebesar 951 ton lada kering atau 12,22 persen.

#### 6. Kopi

Pada tahun 2008 produksi komoditi kopi sebesar 4.051 ton biji kering dan pada tahun 2012 turun menjadi 1.851 ton biji kering berarti mengalami penurunan sebesar 2.200 ton atau 54,30 persen. Penurunan produksidisebabkan adanya penurunan luas tanam produktif serta kurangnya pemeliharaan tanaman.

#### 7. Aneka Komoditi Lainnya

Aneka komoditi lainnya terdiri dari Cengkeh, Jambu Mete, Kemiri, Kapok, Aren, Panili, Kayu Manis, Sagu, Jarak Pagar dan Nilam. Pada tahun 2008 produksi aneka komoditi lainnya sebesar 1.812 ton menjadi 727 ton pada tahun 2012, sehingga terjadi penurunan 1.085 ton atau 59,87 persen. Penurunan produksi diakibatkan penurunan luas tanam yang dikarenakan terjadinya alih fungsi lahan menjadi komoditi kelapa sawit, tanaman pangan dan sektor pertambangan.

### C. Petani

Dengan meningkatnya luas areal perkebunan terjadi pula peningkatan tenaga kerja (TK) yang terlibat dalam kegiatan sektor perkebunan. Pada tahun 2008 jumlah petani seluruhnya 324.137 TK dan pada tahun 2012 meningkat menjadi 461.387 TK, berarti mengalami kenaikan sebanyak 137.250 TK petani.

Jumlah petani yang terserap dalam usaha tani perkebunan yang dirinci berdasarkan pola pembangunan adalah sebagai berikut :

- Pola Swadaya / Partial menyerap tenaga kerja sebanyak 202.783 Tenaga Kerja;
- Pola PIR / PTP menyerap tenaga kerja sebanyak 6.604 Tenaga Kerja;
- Pola PBS menyerap tenaga kerja sebanyak 252.000 Tenaga Kerja.

### D. Pendapatan Petani

#### 1. Tanaman Kelapa Sawit

Rata - rata pendapatan petani perhektarnya adalah 14.626 kg per hektar x Rp. 1.365,71 per kg = Rp. 19.974.874,- per hektar. Untuk tanaman kelapa sawit yang belum menghasilkan, pendapatan petani berasal dari hasil tanaman tumpang sari yaitu padi dan jagung.

#### 2. Tanaman Karet

Rata - rata pendapatan yang mengusahakan tanaman karet yang sudah berproduksi per hektarnya adalah 1.374 kg per hektar x Rp. 10.617,- per butir = Rp. 14.587.758,- per hektar. Sedang untuk tanaman karet yang belum menghasilkan pendapatan petani berasal dari tanaman tumpang sari, yaitu padi dan jagung.



### 3. Tanaman Kakao

Rata - rata pendapatan petani yang mengusahakan tanaman kakao yang sudah berproduksi perhektarnya adalah  $650 \text{ kg per hektar} \times \text{Rp. } 15.146 \text{ per kg} = \text{Rp. } 9.844.900,- \text{ per hektar}$ . Sedangkan untuk tanaman kakao yang belum menghasilkan pendapatan petani berasal dari tanaman tumpang sari yaitu padi dan jagung.

### 4. Tanaman Lada

Rata - rata pendapatan petani yang mengusahakan tanaman lada yang sudah berproduksi per hektarnya adalah  $934 \text{ kg per hektar} \times \text{Rp. } 67.502,- \text{ per kg} = \text{Rp. } 63.046.868,- \text{ per hektar}$  sedangkan untuk tanaman lada yang belum menghasilkan pendapatan petani berasal dari tanaman tumpang sari yaitu padi dan jagung.

### 5. Tanaman Kelapa Dalam

Rata - rata tanaman petani yang mengusahakan kelapa dalam yang sudah berproduksi per hektarnya adalah  $636 \text{ kg per hektar} \times \text{Rp. } 2.827,- \text{ per kg} = \text{Rp. } 1.797.972,- \text{ per hektar}$ , sedangkan untuk tanaman kelapa dalam yang belum menghasilkan, pendapatan petani berasal dari tanaman tumpang sari, yaitu padi dan jagung.

### 6. Tanaman Kopi

Rata - rata tanaman petani yang mengusahakan kopi yang sudah berproduksi per hektarnya adalah  $309 \text{ kg per hektar} \times \text{Rp. } 19.258,- \text{ per kg} = \text{Rp. } 5.950.722,- \text{ per hektar}$ . Sedangkan untuk tanaman kopi yang belum menghasilkan pendapatan petani berasal dari tanaman tumpang sari, yaitu padi dan jagung.

#### 7. Kemiri

Rata - rata tanaman petani yang mengusahakan kemiri yang sudah berproduksi per hektarnya adalah 291 kg per hektar x Rp. 25.690,- per kg = Rp. 7.475.790,- per hektar. Sedangkan untuk tanaman kemiri yang belum menghasilkan pendapatan petani berasal dari tanaman tumpang sari, yaitu padi dan jagung.

#### 8. Tanaman Aren

Rata - rata tanaman petani yang mengusahakan Aren yang sudah berproduksi per hektarnya adalah 561 kg per hektar x Rp. 20.667,- per kg = Rp. 11.594.187,- per hektar, sedangkan untuk tanaman aren yang belum menghasilkan pendapatan petani berasal dari tanaman tumpang sari, yaitu padi dan jagung.

# **POTENSI DAERAH**

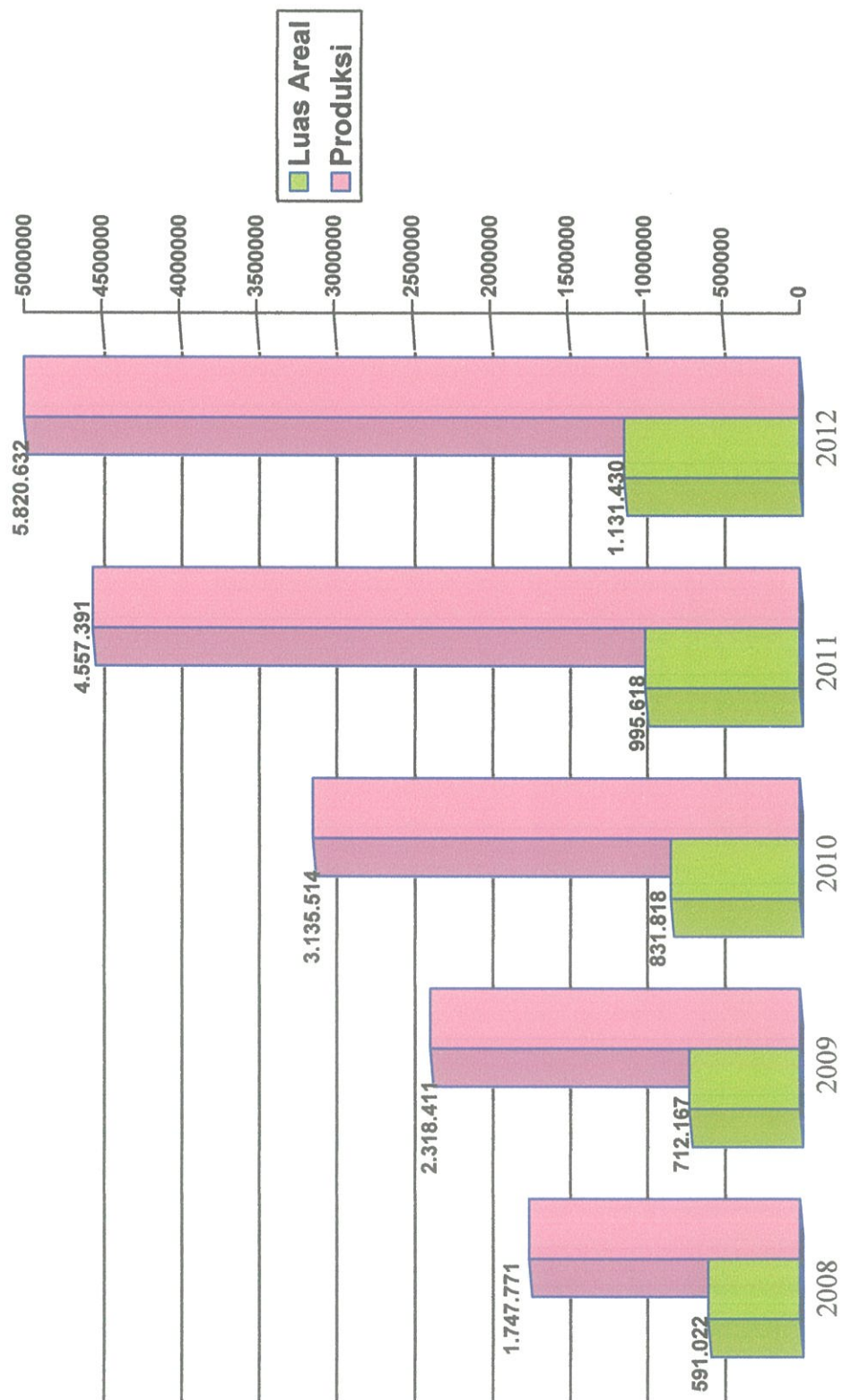

Gambar 1. Luas Areal dan Produksi Perkebunan Kalimantan Timur Tahun 2008– 2012

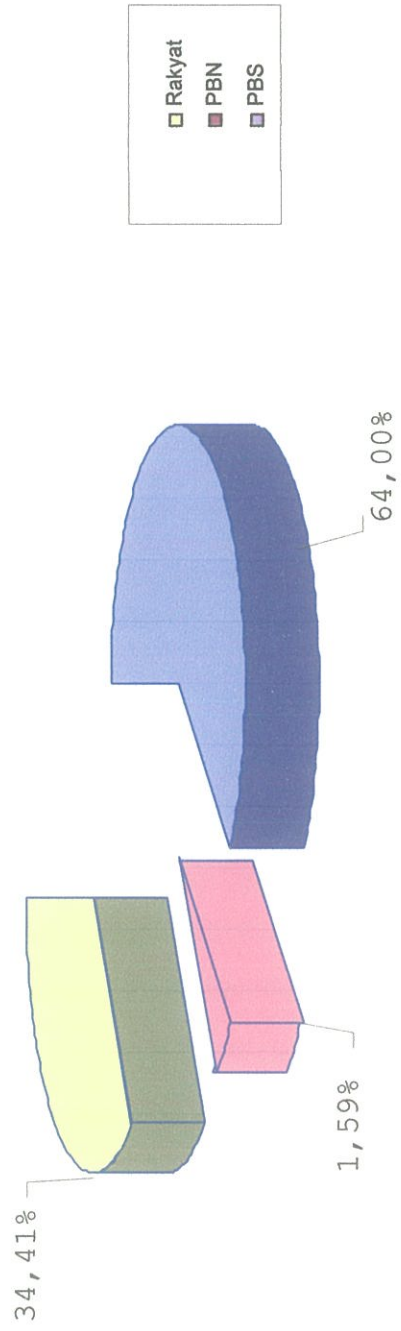

Gambar 2. Perbandingan Luas Areal Perkebunan Kalimantan Timur Tahun 2012



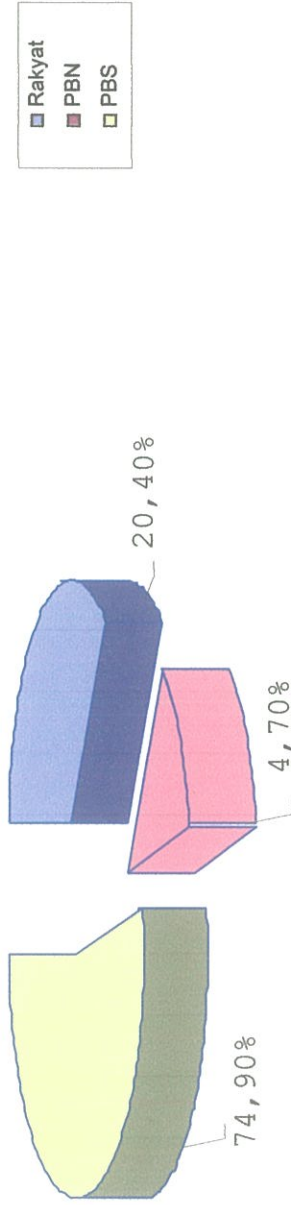

Gambar 3. Perbandingan Produksi Perkebunan Kalimantan Timur Tahun 2012

**Tabel 1. Luas Masing - Masing Kawasan Wilayah Kabupaten / Kota  
Berdasarkan Peta RTRW Hasil Padu Serasi Provinsi Kalimantan Timur**

No.	Kabupaten / Kota	KBNK	KH	Kawasan Lindung (Ha)				HP	Jumlah (Ha)
				HL	CA	THR	TN		
1.	Samarinda	78.000,00	300,00	-	-	-	-	-	78.300,00
2.	Balikpapan	35.469,00	2.449,00	14.782,00	-	-	-	-	52.700,00
3.	Kutai Kartanegara	907.580,00	1.336.055,00	229.704,00	24.974,00	51.824,00	50.276,00	11.277,00	2.611.690,00
4.	Kutai Barat	932.266,00	1.481.066,00	744.038,00	55.000,00	-	-	-	3.212.370,00
5.	Kutai Timur	957.780,00	1.984.405,00	166.350,00	17.232,00	-	148.353,00	-	3.274.120,00
6.	Bontang	10.429,00	-	4.351,00	-	-	-	-	14.780,00
7.	Pasir	609.015,00	561.679,00	120.130,00	90.350,00	10.026,00	-	-	1.391.200,00
8.	Berau	572.423,00	1.187.314,00	364.263,00	-	-	-	-	2.124.000,00
9.	Bulungan	426.307,00	913.487,00	218.996,00	-	-	-	-	1.558.790,00
10.	Malinau	291.070,00	2.189.509,00	544.807,00	1.173.654,00	-	-	-	4.199.040,00
11.	Nunukan	483.844,00	462.619,00	164.795,00	280.532,00	-	-	-	1.391.790,00
12.	Tarakan	20.305,00	2.375,00	2.400,00	-	-	-	-	25.080,00
	<b>Jumlah Kaltim</b>	<b>5.324.488,00</b>	<b>10.121.258,00</b>	<b>2.574.616,00</b>	<b>1.641.742,00</b>	<b>61.850,00</b>	<b>198.629,00</b>	<b>11.277,00</b>	<b>19.933.860,00</b>

Sumber : Hasil Perhitungan Luas Peta RTRW Padu Serasi Kaltim Tahun 2001  
Skala 1 : 1.7500.000

**PERKEMBANGAN  
LUAS AREAL & PRODUKSI  
PERKEBUNAN**

**Tabel 2. Rekapitulasi Rata - Rata Pertumbuhan Luas Areal dan Produksi Perkebunan di Kalimantan Timur  
Tahun 2008 - 2012**

No	Komoditi	2008			2009			2010			2011			2012			Rata - Rata	
		Luas (Ha)	Prod (Ton)		Luas (Ha)	Prod (Ton)		Luas (Ha)	Prod (Ton)		Luas (Ha)	Prod (Ton)		Luas (Ha)	Prod (Ton)		Luas (Ha)	Prod (Ton)
1.	Kelapa Sawit	409.564	1.664.311		530.554	2.298.186		663.533	3.054.707		827.347	4.471.546		961.802	5.734.464		23,89	36,41
2.	Karet	74.672	43.403		75.925	43.933		78.289	43.853		84.713	49.652		91.784	51.982		5,34	4,74
3.	Kakao	34.591	12.201		33.421	12.032		30.641	12.687		27.746	10.985		23.502	9.943		- 9,11	- 4,71
4.	Kelapa Dalam	33.416	14.212		33.309	13.812		29.983	13.606		29.804	14.664		30.704	14.835		- 1,97	1,16
5.	L a d a	14.843	7.781		14.900	7.354		12.505	7.311		10.650	7.290		10.377	6.830		- 8,27	- 3,17
6.	K o p i	15.396	4.051		15.255	3.881		11.176	2.313		10.586	2.312		9.536	1.851		- 10,71	- 16,15
7.	Lainnya	8.740	1.812		8.803	2.213		5.691	1.037		4.772	942		3.725	727		- 18,18	- 15,75
	J u m l a h	591.222	1.747.771		712.167	2.381.411		831.818	3.135.514		995.618	4.557.391		1.131.430	5.820.632		17,65	35,25

4

Keterangan : Wujud produksi dalam perdagangan, kecuali kelapa sawit sesuai dengan Pedoman PDKP 2013

**Tabel 3. Rekapitulasi Luas Areal dan Produksi Perkebunan  
di Provinsi Kalimantan Timur  
Tahun : 2012**

No	Komoditi	Luas Areal ( Ha )			Jumlah ( Ha )	Produksi ( Ton )	Rata- Rata Produksi ( Kg/Ha )	Tenaga Kerja Perkebunan (TKP)
		TBM	TM	TT/TR				
<b>I</b>	<b>Tan. Tahunan</b>							
1	Karet	45.926	42.554	3.304	91.784	51.982	1.222	56.230
2	Kelapa Dalam	3.066	23.337	4.301	30.704	14.835	636	26.449
3	Kelapa Sawit	583.824	374.483	3.495	961.802	5.734.464	15.313	333.771
4	Kakao	5.986	15.299	2.217	23.502	9.943	650	18.649
5	Lada	1.359	7.311	1.707	10.377	6.830	934	9.197
6	Kopi	1.673	5.987	1.876	9.536	1.851	309	12.044
7	Cengkeh	-	11	8	19	3	273	78
8	Pala	-	3	-	3	-	-	3
9	Kemiri	605	1.094	406	2.105	318	291	2.388
10	Kayu Manis	1	51	9	61	27	529	177
11	Aren	331	553	177	1.061	310	561	1.597
12	Kapok	17	102	73	192	45	441	322
13	Jambu Mete	15	39	-	54	12	308	70
14	Panili	67	27	-	94	5	185	168
15	Nipah	-	-	-	-	-	-	-
16	Pinang	6	11	-	17	-	-	29
17	Sagu	11	5	-	16	3	600	71
18	Teh	33	-	-	33	-	-	55
<b>II</b>	<b>Tan. Semusim</b>							
1	Tebu	-	-	-	-	-	-	-
2	Jarak Pagar	13	6	1	20	1	167	14
<b>III</b>	<b>Tan. Serat</b>							
1	Nilam	-	50	-	50	3	60	75
	<b>Jumlah 2012</b>	<b>642.933</b>	<b>470.923</b>	<b>17.574</b>	<b>1.131.430</b>	<b>5.820.632</b>	<b>12.360</b>	<b>461.387</b>
	<b>2011</b>	<b>557.292</b>	<b>411.701</b>	<b>26.625</b>	<b>995.618</b>	<b>4.557.391</b>	<b>11.070</b>	<b>447.402</b>
	<b>2010</b>	<b>482.310</b>	<b>322.099</b>	<b>27.409</b>	<b>831.818</b>	<b>3.135.514</b>	<b>9.735</b>	<b>379.597</b>
	<b>2009</b>	<b>378.570</b>	<b>294.811</b>	<b>38.786</b>	<b>712.167</b>	<b>2.381.411</b>	<b>8.078</b>	<b>344.671</b>
	<b>2008</b>	<b>289.861</b>	<b>263.568</b>	<b>37.794</b>	<b>591.223</b>	<b>1.747.771</b>	<b>6.631</b>	<b>324.137</b>

Sumber : Dinas Perkebunan Provinsi Kalimantan Timur (2013)



**Tabel 4. Rekapitulasi Luas Areal dan Produksi Perkebunan  
Pola Rakyat / Swadaya di Kalimantan Timur  
Tahun 2012**

No	Komoditi	Luas Areal ( Ha )			Jumlah ( Ha )	Produksi ( Ton )	Rata- Rata Produksi ( Kg/Ha )	Tenaga Kerja Perkebunan (TKP)
		TBM	TM	TT/TR				
<b>I</b>	<b>Tan. Tahunan</b>							
1	Karet	45.150	36.337	3.295	84.782	49.922	1.374	52.252
2	Kelapa Dalam	3.066	23.337	4.301	30.704	14.835	636	26.449
3	Kelapa Sawit	147.797	75.448	3.475	226.720	1.103.529	14.626	79.145
4	Kakao	5.986	15.299	2.217	23.502	9.943	650	18.649
5	L a d a	1.359	7.311	1.707	10.377	6.830	934	9.197
6	K o p i	1.673	5.987	1.876	9.536	1.851	309	12.044
7	Cengkeh	-	11	8	19	3	273	78
8	P a l a	-	3	-	3	-	-	3
9	Kemiri	605	1.094	406	2.105	318	291	2.388
10	Kayu Manis	1	51	9	61	27	529	177
11	A r e n	331	553	177	1.061	310	561	1.597
12	Kapok	17	102	73	192	45	441	322
13	Jambu Mete	15	39	-	54	12	308	70
14	Panili	67	27	-	94	5	185	168
15	Nipah	-	-	-	-	-	-	-
16	Pinang	6	11	-	17	-	-	29
17	Sagu	11	5	-	16	3	600	71
18	Teh	33	-	-	33	-	-	55
<b>II</b>	<b>Tan. Semusim</b>							
1	T e b u	-	-	-	-	-	-	-
2	Jarak Pagar	13	6	1	20	1	167	14
<b>III</b>	<b>Tan. Serat</b>							
1	Nilam	-	50	-	50	3	60	75
	<b>Jumlah 2012</b>	<b>206.130</b>	<b>165.671</b>	<b>17.545</b>	<b>389.346</b>	<b>1.187.637</b>	<b>7.169</b>	<b>202.783</b>
	<b>2011</b>	146.586	154.491	18.129	319.206	949.745	6.148	203.979
	<b>2010</b>	120.570	147.921	19.218	287.709	731.925	4.948	201.225
	<b>2009</b>	127.875	145.090	30.595	303.560	628.842	4.334	225.119
	<b>2008</b>	94.271	141.552	27.760	263.582	510.750	3.608	240.195

Sumber : Dinas Perkebunan Provinsi Kalimantan Timur (2012)

**Tabel 5 Rekapitulasi Luas Areal dan Produksi Perkebunan  
Pola Perkebunan Besar Negara (PTPN XIII) di Kaltim  
Tahun 2012**

No	Komoditi	Luas Areal ( Ha )			Jumlah ( Ha )	Produksi ( Ton )	Rata- Rata Produksi ( Kg/Ha )	Tenaga Kerja Perkebunan (TKP)
		TBM	TM	TT/TR				
<b>I</b>	<b>Tan. Tahunan</b>							
1	Karet	-	700	9	709	516	737	851
2	Kelapa Dalam	-	-	-	-	-	-	-
3	Kelapa Sawit	1.300	15.917	20	17.237	273.183	17.163	5.753
4	Kopi	-	-	-	-	-	-	-
5	Kakao	-	-	-	-	-	-	-
6	L a d a	-	-	-	-	-	-	-
7	Cengkeh	-	-	-	-	-	-	-
8	P a l a	-	-	-	-	-	-	-
9	Kemiri	-	-	-	-	-	-	-
10	Kayu Manis	-	-	-	-	-	-	-
11	A r e n	-	-	-	-	-	-	-
12	Kapok	-	-	-	-	-	-	-
13	Jambu Mete	-	-	-	-	-	-	-
14	Panili	-	-	-	-	-	-	-
15	Nipah	-	-	-	-	-	-	-
16	Pinang	-	-	-	-	-	-	-
17	Sagu	-	-	-	-	-	-	-
18	Teh	-	-	-	-	-	-	-
<b>II</b>	<b>Tan. Semusim</b>							
1	T e b u	-	-	-	-	-	-	-
2	Jarak Pagar	-	-	-	-	-	-	-
<b>III</b>	<b>Tan. Serat</b>							
1	Nilam	-	-	-	-	-	-	-
	<b>Jumlah 2012</b>	<b>1.300</b>	<b>16.617</b>	<b>29</b>	<b>17.946</b>	<b>273.699</b>	<b>16.471</b>	<b>6.604</b>
	<b>2011</b>	<b>1.300</b>	<b>16.617</b>	<b>29</b>	<b>17.946</b>	<b>254.621</b>	<b>15.323</b>	<b>6.604</b>
	<b>2010</b>	<b>1.310</b>	<b>16.607</b>	<b>20</b>	<b>17.937</b>	<b>251.544</b>	<b>15.147</b>	<b>6.604</b>
	<b>2009</b>	<b>2.482</b>	<b>14.135</b>	<b>20</b>	<b>16.637</b>	<b>231.071</b>	<b>16.347</b>	<b>5.748</b>
	<b>2008</b>	<b>10</b>	<b>13.831</b>	<b>1.959</b>	<b>15.800</b>	<b>191.344</b>	<b>13.834</b>	<b>5.748</b>

Sumber : Dinas Perkebunan Provinsi Kalimantan Timur (2013)

**Tabel 6. Rekapitulasi Luas Areal dan Produksi Perkebunan  
Pola Perkebunan Besar Swasta (PBS) di Kaltim  
Tahun 2012**

No	Komoditi	Luas Areal ( Ha )			Jumlah ( Ha )	Produksi ( Ton )	Rata- Rata Produksi ( Kg/Ha )	Tenaga Kerja Perkebunan (TKP)
		TBM	TM	TT/TR				
<b>I</b>	<b>Tan. Tahunan</b>							
1	Karet	776	5.517	-	6.293	1.544	280	3.127
2	Kelapa Dalam,	-	-	-	-	-	-	-
3	Kelapa Sawit	434.727	283.118	-	717.845	4.357.752	15.392	248.873
4	Kopi	-	-	-	-	-	-	-
5	Kakao	-	-	-	-	-	-	-
6	L a d a	-	-	-	-	-	-	-
7	Cengkeh	-	-	-	-	-	-	-
8	P a l a	-	-	-	-	-	-	-
9	Kemiri	-	-	-	-	-	-	-
10	Kayu Manis	-	-	-	-	-	-	-
11	A r e n	-	-	-	-	-	-	-
12	Kapok	-	-	-	-	-	-	-
13	Jambu Mete	-	-	-	-	-	-	-
14	Panili	-	-	-	-	-	-	-
15	Nipah	-	-	-	-	-	-	-
16	Pinang	-	-	-	-	-	-	-
17	Sagu	-	-	-	-	-	-	-
18	Teh	-	-	-	-	-	-	-
<b>II</b>	<b>Tan. Semusim</b>							
1	T e b u	-	-	-	-	-	-	-
2	Jarak Pagar	-	-	-	-	-	-	-
<b>III</b>	<b>Tan. Serat</b>							
1	Nilam	-	-	-	-	-	-	-
	<b>Jumlah 2012</b>	<b>435.503</b>	<b>288.635</b>	<b>-</b>	<b>724.138</b>	<b>4.359.296</b>	<b>15.103</b>	<b>252.000</b>
	<b>2011</b>	<b>409.406</b>	<b>240.593</b>	<b>8.467</b>	<b>658.466</b>	<b>3.353.025</b>	<b>13.937</b>	<b>236.819</b>
	<b>2010</b>	<b>360.430</b>	<b>157.571</b>	<b>8.171</b>	<b>526.172</b>	<b>2.152.045</b>	<b>13.658</b>	<b>171.768</b>
	<b>2009</b>	<b>248.213</b>	<b>135.586</b>	<b>8.171</b>	<b>391.970</b>	<b>1.521.498</b>	<b>11.222</b>	<b>112.948</b>
	<b>2008</b>	<b>195.581</b>	<b>108.185</b>	<b>8.075</b>	<b>311.840</b>	<b>1.045.677</b>	<b>9.666</b>	<b>78.194</b>

Sumber : Dinas Perkebunan Provinsi Kalimantan Timur (2012)

**PERKEMBANGAN  
LUAS AREAL & PRODUKSI  
PERKEBUNAN MENURUT  
KABUPATEN / KOTA**

**Tabel 7. Rekapitulasi Luas Areal dan Produksi Perkebunan  
di Kota Samarinda  
Tahun : 2012**

No	Komoditi	Luas Areal ( Ha )			Jumlah ( Ha )	Produksi ( Ton )	Rata- Rata Produksi ( Kg/Ha )	Tenaga Kerja Perkebunan (TKP)
		TBM	TM	TT/TR				
<b>I</b>	<b>Tan. Tahunan</b>							
1	Karet	313	399	13	725	308	772	509
2	Kelapa Dalam	167	571	32	770	216	378	3.742
3	Kelapa Sawit	421	700	141	1.262	5.244	7.491	691
4	Kakao	-	252	-	252	23	91	135
5	L a d a	4	111	26	141	30	270	163
6	K o p i	54	100	2	156	24	240	1.211
7	Cengkeh	-	-	-	-	-	-	-
8	P a l a	-	3	-	3	-	-	3
9	Kemiri	225	133	5	363	28	211	520
10	Kayu Manis	-	-	-	-	-	-	-
11	A r e n	9	14	1	24	3	214	187
12	Kapok	-	-	-	-	-	-	-
13	Jambu Mete	-	-	-	-	-	-	-
14	Panili	1	1	-	2	-	-	4
15	Nipah	-	-	-	-	-	-	-
16	Pinang	3	11	-	14	-	-	27
17	Sagu	-	-	-	-	-	-	-
18	Teh	-	-	-	-	-	-	-
<b>II</b>	<b>Tan. Semusim</b>							
1	T e b u	-	-	-	-	-	-	-
2	Jarak Pagar	-	-	-	-	-	-	-
<b>III</b>	<b>Tan. Serat</b>							
1	Nilam	-	-	-	-	-	-	-
	<b>Jumlah 2012</b>	<b>1.197</b>	<b>2.295</b>	<b>220</b>	<b>3.712</b>	<b>5.876</b>	<b>2.560</b>	<b>7.192</b>
	<b>2011</b>	<b>1.570</b>	<b>2.225</b>	<b>92</b>	<b>3.887</b>	<b>2.054</b>	<b>923</b>	<b>8.036</b>
	<b>2010</b>	<b>2.164</b>	<b>2.174</b>	<b>152</b>	<b>4.490</b>	<b>2.152</b>	<b>990</b>	<b>10.163</b>
	<b>2009</b>	<b>2.212</b>	<b>2.102</b>	<b>152</b>	<b>4.465</b>	<b>1.250</b>	<b>595</b>	<b>10.593</b>
	<b>2008</b>	<b>2.307</b>	<b>2.078</b>	<b>202</b>	<b>4.587</b>	<b>1.334</b>	<b>642</b>	<b>12.762</b>

Sumber : Dinas Perkebunan Provinsi Kalimantan Timur (2013)

**Tabel 8. Rekapitulasi Luas Areal dan Produksi Perkebunan  
di Kota Balikpapan  
Tahun : 2012**

No	Komoditi	Luas Areal ( Ha )			Jumlah ( Ha )	Produksi ( Ton )	Rata- Rata Produksi ( Kg/Ha )	Tenaga Kerja Perkebunan (TKP)
		TBM	TM	TT/TR				
<b>I</b>	<b>Tan. Tahunan</b>							
1	Karet	2.049	1.617	521	4.187	945	584	1.945
2	Kelapa Dalam	109	863	421	1.393	303	351	1.034
3	Kelapa Sawit	10	-	-	10	-	-	4
4	Kakao	2	3	6	11	1	333	16
5	L a d a	6	11	10	27	4	364	93
6	K o p i	1	12	8	21	2	167	165
7	Cengkeh	-	2	1	3	-	-	43
8	P a l a	-	-	-	-	-	-	-
9	Kemiri	8	35	19	62	15	429	126
10	Kayu Manis	-	-	-	-	-	-	-
11	A r e n	-	-	-	-	-	-	-
12	Kapok	2	5	-	7	3	600	31
13	Jambu Mete	-	2	-	2	-	-	20
14	Panili	-	-	-	-	-	-	-
15	Nipah	-	-	-	-	-	-	-
16	Pinang	3	-	-	3	-	-	2
17	Sagu	-	-	-	-	-	-	-
18	Teh	-	-	-	-	-	-	-
<b>II</b>	<b>Tan. Semusim</b>							
1	T e b u	-	-	-	-	-	-	-
2	Jarak Pagar	13	-	-	13	-	-	2
<b>III</b>	<b>Tan. Serat</b>							
1	Nilam	-	-	-	-	-	-	-
	<b>Jumlah 2012</b>	<b>2.203</b>	<b>2.550</b>	<b>986</b>	<b>5.739</b>	<b>1.273</b>	<b>499</b>	<b>3.481</b>
	<b>2011</b>	2.651	2.052	1.114	5.817	2.466	1.202	3.458
	<b>2010</b>	2.711	1.839	1.233	5.783	2.531	1.376	3.694
	<b>2009</b>	2.637	1.817	1.272	5.726	2.568	1.414	3.884
	<b>2008</b>	2.091	1.630	1.306	5.027	3.219	1.975	3.416

Sumber : Dinas Perkebunan Provinsi Kalimantan Timur (2013)

**Tabel 9. Rekapitulasi Luas Areal dan Produksi Perkebunan  
di Kabupaten Kutai Kartanegara  
Tahun : 2012**

No	Komoditi	Luas Areal ( Ha )			Jumlah ( Ha )	Produksi ( Ton )	Rata- Rata Produksi ( Kg/Ha )	Tenaga Kerja Perkebunan (TKP)
		TBM	TM	TT/TR				
<b>I</b>	<b>Tan. Tahunan</b>							
1	Karet	8.055	6.753	607	15.415	4.536	672	9.809
2	Kelapa Dalam	477	8.544	2.687	11.708	8.022	939	5.379
3	Kelapa Sawit	97.474	72.810	757	171.041	473.636	6.505	97.777
4	Kakao	130	154	98	382	77	500	311
5	L a d a	779	4.462	1.341	6.582	5.542	1.242	3.273
6	K o p i	179	1.300	510	1.989	750	577	1.901
7	Cengkeh	-	9	5	14	3	333	32
8	P a l a	-	-	-	-	-	-	-
9	Kemiri	194	153	81	428	72	471	649
10	Kayu Manis	-	-	-	-	-	-	-
11	A r e n	138	205	35	378	138	673	527
12	Kapok	2	5	2	9	4	800	35
13	Jambu Mete	-	-	-	-	-	-	-
14	Panili	-	-	-	-	-	-	-
15	Nipah	-	-	-	-	-	-	-
16	Pinang	-	-	-	-	-	-	-
17	Sagu	-	-	-	-	-	-	-
18	Teh	-	-	-	-	-	-	-
<b>II</b>	<b>Tan. Semusim</b>							
1	T e b u	-	-	-	-	-	-	-
2	Jarak Pagar	-	6	1	7	1	167	12
<b>III</b>	<b>Tan. Serat</b>							
1	Nilam	-	-	-	-	-	-	-
	<b>Jumlah 2012</b>	<b>107.428</b>	<b>94.401</b>	<b>6.124</b>	<b>207.953</b>	<b>492.781</b>	<b>5.220</b>	<b>119.705</b>
	<b>2011</b>	111.276	91.939	13.237	216.452	345.650	3.760	124.693
	<b>2010</b>	96.157	47.340	13.929	157.426	308.336	6.513	75.439
	<b>2009</b>	86.293	43.938	22.540	152.771	272.499	6.202	76.189
	<b>2008</b>	61.888	46.731	22.058	130.677	278.573	5.961	65.113

Sumber : Dinas Perkebunan Provinsi Kalimantan Timur (2013)

**Tabel 10. Rekapitulasi Luas Areal dan Produksi Perkebunan  
di Kabupaten Kutai Barat  
Tahun : 2012**

No	Komoditi	Luas Areal ( Ha )			Jumlah ( Ha )	Produksi ( Ton )	Rata- Rata Produksi ( Kg/Ha )	Tenaga Kerja Perkebunan (TKP)
		TBM	TM	TT/TR				
<b>I</b>	<b>Tan. Tahunan</b>							
1	Karet	11.735	22.469	1.553	35.757	35.726	1.590	25.405
2	Kelapa Dalam	155	551	550	1.256	240	436	1.436
3	Kelapa Sawit	51.107	7.711	-	58.818	151.317	19.624	29.123
4	Kakao	749	423	48	1.220	80	189	569
5	L a d a	6	5	56	67	2	400	86
6	K o p i	102	394	682	1.178	39	99	1.659
7	Cengkeh	-	-	-	-	-	-	-
8	P a l a	-	-	-	-	-	-	-
9	Kemiri	132	608	270	1.010	106	174	693
10	Kayu Manis	-	-	-	-	-	-	-
11	A r e n	76	95	107	278	40	421	432
12	Kapok	5	39	66	110	5	128	190
13	Jambu Mete	-	-	-	-	-	-	-
14	Panili	-	-	-	-	-	-	-
15	Nipah	-	-	-	-	-	-	-
16	Pinang	-	-	-	-	-	-	-
17	Sagu	-	-	-	-	-	-	-
18	Teh	-	-	-	-	-	-	-
<b>II</b>	<b>Tan. Semusim</b>							
1	T e b u	-	-	-	-	-	-	-
2	Jarak Pagar	-	-	-	-	-	-	-
<b>III</b>	<b>Tan. Serat</b>							
1	Nilam	-	-	-	-	-	-	-
	<b>Jumlah 2012</b>	<b>64.067</b>	<b>32.295</b>	<b>3.332</b>	<b>99.694</b>	<b>187.555</b>	<b>5.808</b>	<b>59.593</b>
	<b>2011</b>	<b>34.330</b>	<b>31.521</b>	<b>4.226</b>	<b>70.077</b>	<b>194.036</b>	<b>6.156</b>	<b>45.647</b>
	<b>2010</b>	<b>28.376</b>	<b>30.479</b>	<b>4.227</b>	<b>63.082</b>	<b>177.050</b>	<b>5.809</b>	<b>42.498</b>
	<b>2009</b>	<b>18.667</b>	<b>29.610</b>	<b>4.237</b>	<b>52.513</b>	<b>90.523</b>	<b>3.057</b>	<b>35.266</b>
	<b>2008</b>	<b>12.033</b>	<b>28.281</b>	<b>4.418</b>	<b>44.732</b>	<b>41.059</b>	<b>1.452</b>	<b>32.464</b>

Sumber : Dinas Perkebunan Provinsi Kalimantan Timur (2013)



**Tabel 11. Rekapitulasi Luas Areal dan Produksi Perkebunan  
di Kabupaten Kutai Timur  
Tahun : 2012**

No	Komoditi	Luas Areal ( Ha )			Jumlah ( Ha )	Produksi ( Ton )	Rata- Rata Produksi ( Kg/Ha )	Tenaga Kerja Perkebunan (TKP)
		TBM	TM	TT/TR				
<b>I</b>	<b>Tan. Tahunan</b>							
1	Karet	7.312	463	436	8.211	351	758	5.731
2	Kelapa Dalam	204	1.011	60	1.275	584	578	747
3	Kelapa Sawit	183.415	123.119	834	307.368	2.498.530	20.294	61.149
4	Kakao	1.244	3.308	701	5.253	2.511	759	3.436
5	L a d a	160	157	35	352	77	490	699
6	K o p i	17	155	47	219	43	277	261
7	Cengkeh	-	-	-	-	-	-	-
8	P a l a	-	-	-	-	-	-	-
9	Kemiri	14	34	13	61	4	118	90
10	Kayu Manis	-	-	-	-	-	-	-
11	A r e n	86	171	-	257	90	526	128
12	Kapok	-	-	-	-	-	-	-
13	Jambu Mete	-	-	-	-	-	-	-
14	Panili	10	25	-	35	5	200	34
15	Nipah	-	-	-	-	-	-	-
16	Pinang	-	-	-	-	-	-	-
17	Sagu	-	-	-	-	-	-	-
18	Teh	-	-	-	-	-	-	-
<b>II</b>	<b>Tan. Semusim</b>							
1	T e b u	-	-	-	-	-	-	-
2	Jarak Pagar	-	-	-	-	-	-	-
<b>III</b>	<b>Tan. Serat</b>							
1	Nilam	-	-	-	-	-	-	-
	<b>Jumlah 2012</b>	<b>192.462</b>	<b>128.443</b>	<b>2.126</b>	<b>323.031</b>	<b>2.502.195</b>	<b>19.481</b>	<b>72.275</b>
	<b>2011</b>	<b>183.545</b>	<b>100.223</b>	<b>2.720</b>	<b>286.488</b>	<b>1.901.824</b>	<b>18.976</b>	<b>71.811</b>
	<b>2010</b>	<b>169.198</b>	<b>69.273</b>	<b>1.676</b>	<b>240.147</b>	<b>1.115.106</b>	<b>16.097</b>	<b>65.355</b>
	<b>2009</b>	<b>121.578</b>	<b>61.873</b>	<b>2.015</b>	<b>185.466</b>	<b>954.956</b>	<b>15.434</b>	<b>60.098</b>
	<b>2008</b>	<b>97.991</b>	<b>47.692</b>	<b>2.198</b>	<b>147.881</b>	<b>515.233</b>	<b>10.803</b>	<b>57.562</b>

Sumber : Dinas Perkebunan Provinsi Kalimantan Timur (2013)

**Tabel 12. Rekapitulasi Luas Areal dan Produksi Perkebunan  
di Kota Bontang  
Tahun : 2012**

No	Komoditi	Luas Areal ( Ha )			Jumlah ( Ha )	Produksi ( Ton )	Rata- Rata Produksi ( Kg/Ha )	Tenaga Kerja Perkebunan (TKP)
		TBM	TM	TT/TR				
<b>I</b>	<b>Tan. Tahunan</b>							
1	Karet	-	-	-	-	-	-	-
2	Kelapa Dalam	1	24	2	27	1	42	41
3	Kelapa Sawit	20	-	-	20	-	-	10
4	Kakao	-	-	5	5	-	-	4
5	L a d a	-	-	-	-	-	-	-
6	K o p i	-	-	-	-	-	-	-
7	Cengkeh	-	-	-	-	-	-	-
8	P a l a	-	-	-	-	-	-	-
9	Kemiri	19	-	-	19	-	-	22
10	Kayu Manis	-	-	-	-	-	-	-
11	A r e n	2	4	-	6	1	250	2
12	Kapok	-	-	-	-	-	-	-
13	Jambu Mete	-	-	-	-	-	-	-
14	Panili	-	-	-	-	-	-	-
15	Nipah	-	-	-	-	-	-	-
16	Pinang	-	-	-	-	-	-	-
17	Sagu	-	-	-	-	-	-	-
18	Teh	-	-	-	-	-	-	-
<b>II</b>	<b>Tan. Semusim</b>							
1	T e b u	-	-	-	-	-	-	-
2	Jarak Pagar	-	-	-	-	-	-	-
<b>III</b>	<b>Tan. Serat</b>							
1	Nilam	-	-	-	-	-	-	-
	<b>Jumlah 2012</b>	<b>42</b>	<b>28</b>	<b>7</b>	<b>77</b>	<b>2</b>	<b>71</b>	<b>79</b>
	<b>2011</b>	<b>43</b>	<b>28</b>	<b>6</b>	<b>77</b>	<b>9</b>	<b>321</b>	<b>84</b>
	<b>2010</b>	<b>3</b>	<b>58</b>	<b>9</b>	<b>70</b>	<b>16</b>	<b>276</b>	<b>66</b>
	<b>2009</b>	<b>2</b>	<b>59</b>	<b>8</b>	<b>69</b>	<b>9</b>	<b>153</b>	<b>56</b>
	<b>2008</b>	<b>5</b>	<b>85</b>	<b>33</b>	<b>123</b>	<b>16</b>	<b>189</b>	<b>78</b>

Sumber : Dinas Perkebunan Provinsi Kalimantan Timur (2013)

**Tabel 13. Rekapitulasi Luas Areal dan Produksi Perkebunan  
di Kabupaten Paser  
Tahun : 2012**

No	Komoditi	Luas Areal ( Ha )			Jumlah ( Ha )	Produksi ( Ton )	Rata- Rata Produksi ( Kg/Ha )	Tenaga Kerja Perkebunan (TKP)
		TBM	TM	TT/TR				
<b>I</b>	<b>Tan. Tahunan</b>							
1	Karet	6.522	6.038	135	12.695	8.729	1.446	7.708
2	Kelapa Dalam	108	3.341	277	3.726	1.662	497	5.419
3	Kelapa Sawit	88.792	67.087	1.237	157.116	1.004.545	14.974	65.818
4	Kakao	53	431	108	592	130	302	1.149
5	L a d a	18	101	30	149	49	485	404
6	K o p i	67	1.977	240	2.284	418	211	3.380
7	Cengkeh	-	-	-	-	-	-	-
8	P a l a	-	-	-	-	-	-	-
9	Kemiri	13	116	17	146	82	707	226
10	Kayu Manis	1	51	9	61	27	529	177
11	A r e n	4	34	29	67	21	618	196
12	Kapok	1	31	-	32	15	484	48
13	Jambu Mete	1	16	-	17	7	438	15
14	Panili	-	-	-	-	-	-	-
15	Nipah	-	-	-	-	-	-	-
16	Pinang	-	-	-	-	-	-	-
17	Sagu	11	5	-	16	3	600	71
18	Teh	-	-	-	-	-	-	-
<b>II</b>	<b>Tan. Semusim</b>							
1	T e b u	-	-	-	-	-	-	-
2	Jarak Pagar	-	-	-	-	-	-	-
<b>III</b>	<b>Tan. Serat</b>							
1	Nilam	-	-	-	-	-	-	-
	<b>Jumlah 2012</b>	<b>95.591</b>	<b>79.228</b>	<b>2.082</b>	<b>176.901</b>	<b>1.015.688</b>	<b>12.820</b>	<b>84.611</b>
	<b>2011</b>	<b>62.877</b>	<b>78.084</b>	<b>2.142</b>	<b>143.103</b>	<b>937.669</b>	<b>12.008</b>	<b>73.338</b>
	<b>2010</b>	<b>52.990</b>	<b>70.931</b>	<b>2.591</b>	<b>126.512</b>	<b>847.891</b>	<b>11.954</b>	<b>71.557</b>
	<b>2009</b>	<b>35.325</b>	<b>70.844</b>	<b>2.133</b>	<b>108.302</b>	<b>751.414</b>	<b>10.607</b>	<b>53.800</b>
	<b>2008</b>	<b>18.202</b>	<b>61.344</b>	<b>2.906</b>	<b>82.452</b>	<b>658.669</b>	<b>10.737</b>	<b>49.200</b>

Sumber : Dinas Perkebunan Provinsi Kalimantan Timur (2013)

**Tabel 14. Rekapitulasi Luas Areal dan Produksi Perkebunan  
di Kabupaten Penajam Paser Utara (PPU)  
Tahun : 2012**

No	Komoditi	Luas Areal ( Ha )			Jumlah ( Ha )	Produksi ( Ton )	Rata- Rata Produksi ( Kg/Ha )	Tenaga Kerja Perkebunan (TKP)
		TBM	TM	TT/TR				
<b>I</b>	<b>Tan. Tahunan</b>							
1	Karet	6.225	4.345	23	10.593	1.193	275	2.461
2	Kelapa Dalam	692	4.189	81	4.962	2.533	605	1.549
3	Kelapa Sawit	20.562	27.977	56	48.595	471.882	16.867	13.160
4	Kakao	5	70	10	85	54	771	66
5	L a d a	25	1.211	68	1.304	259	214	2.550
6	K o p i	7	109	10	126	56	509	174
7	Cengkeh	-	-	1	1	-	-	2
8	P a l a	-	-	-	-	-	-	-
9	Kemiri	-	11	1	12	10	909	47
10	Kayu Manis	-	-	-	-	-	-	-
11	A r e n	16	30	5	51	17	567	125
12	Kapok	-	-	-	-	-	-	-
13	Jambu Mete	14	21	-	35	5	238	35
14	Panili	2	1	-	3	-	-	6
15	Nipah	-	-	-	-	-	-	-
16	Pinang	-	-	-	-	-	-	-
17	Sagu	-	-	-	-	-	-	-
18	Teh	-	-	-	-	-	-	-
<b>II</b>	<b>Tan. Semusim</b>							
1	T e b u	-	-	-	-	-	-	-
2	Jarak Pagar	-	-	-	-	-	-	-
<b>III</b>	<b>Tan. Serat</b>							
1	Nilam	-	-	-	-	-	-	-
	<b>Jumlah 2012</b>	<b>27.548</b>	<b>37.964</b>	<b>255</b>	<b>65.767</b>	<b>476.009</b>	<b>12.538</b>	<b>20.175</b>
	<b>2011</b>	<b>40.138</b>	<b>33.437</b>	<b>303</b>	<b>73.878</b>	<b>524.985</b>	<b>15.701</b>	<b>20.178</b>
	<b>2010</b>	<b>27.971</b>	<b>28.981</b>	<b>170</b>	<b>57.122</b>	<b>353.556</b>	<b>12.200</b>	<b>16.358</b>
	<b>2009</b>	<b>29.540</b>	<b>25.036</b>	<b>804</b>	<b>55.380</b>	<b>245.544</b>	<b>9.808</b>	<b>17.834</b>
	<b>2008</b>	<b>19.474</b>	<b>23.675</b>	<b>201</b>	<b>43.350</b>	<b>228.851</b>	<b>9.666</b>	<b>20.280</b>

Sumber : Dinas Perkebunan Provinsi Kalimantan Timur (2013)

**Tabel 15. Rekapitulasi Luas Areal dan Produksi Perkebunan  
di Kabupaten Berau  
Tahun : 2012**

No	Komoditi	Luas Areal ( Ha )			Jumlah ( Ha )	Produksi ( Ton )	Rata- Rata Produksi ( Kg/Ha )	Tenaga Kerja Perkebunan (TKP)
		TBM	TM	TT/TR				
<b>I</b>	<b>Tan. Tahunan</b>							
1	Karet	1.952	462	-	2.414	194	420	1.549
2	Kelapa Dalam	503	2.383	38	2.924	774	325	3.464
3	Kelapa Sawit	43.683	36.500	-	80.183	615.862	16.873	17.144
4	Kakao	1.177	2.705	175	4.057	2.435	900	3.953
5	L a d a	339	1.132	133	1.604	826	730	1.723
6	K o p i	77	509	2	588	229	450	532
7	Cengkeh	-	-	-	-	-	-	-
8	P a l a	-	-	-	-	-	-	-
9	Kemiri	-	4	-	4	1	250	15
10	Kayu Manis	-	-	-	-	-	-	-
11	A r e n	-	-	-	-	-	-	-
12	Kapok	-	-	-	-	-	-	-
13	Jambu Mete	-	-	-	-	-	-	-
14	Panili	-	-	-	-	-	-	-
15	Nipah	-	-	-	-	-	-	-
16	Pinang	-	-	-	-	-	-	-
17	Sagu	-	-	-	-	-	-	-
18	Teh	-	-	-	-	-	-	-
<b>II</b>	<b>Tan. Semusim</b>							
1	T e b u	-	-	-	-	-	-	-
2	Jarak Pagar	-	-	-	-	-	-	-
<b>III</b>	<b>Tan. Serat</b>							
1	Nilam	-	50	-	50	3	60	75
	<b>Jumlah 2012</b>	<b>47.731</b>	<b>43.745</b>	<b>348</b>	<b>91.824</b>	<b>620.324</b>	<b>14.180</b>	<b>28.455</b>
	<b>2011</b>	<b>36.966</b>	<b>25.548</b>	<b>502</b>	<b>63.016</b>	<b>285.838</b>	<b>11.188</b>	<b>42.319</b>
	<b>2010</b>	<b>27.295</b>	<b>24.635</b>	<b>1.029</b>	<b>52.959</b>	<b>268.567</b>	<b>10.902</b>	<b>25.929</b>
	<b>2009</b>	<b>35.316</b>	<b>13.122</b>	<b>735</b>	<b>49.173</b>	<b>4.827</b>	<b>368</b>	<b>24.918</b>
	<b>2008</b>	<b>29.563</b>	<b>10.138</b>	<b>443</b>	<b>40.143</b>	<b>6.004</b>	<b>592</b>	<b>20.489</b>

Sumber : Dinas Perkebunan Provinsi Kalimantan Timur (2013)

**Tabel 16. Rekapitulasi Luas Areal dan Produksi Perkebunan  
di Kabupaten Bulungan  
Tahun : 2012**

No	Komoditi	Luas Areal ( Ha )			Jumlah ( Ha )	Produksi ( Ton )	Rata- Rata Produksi ( Kg/Ha )	Tenaga Kerja Perkebunan (TKP)
		TBM	TM	TT/TR				
<b>I</b>	<b>Tan. Tahunan</b>							
1	Karet	178	-	-	178	-	-	166
2	Kelapa Dalam	119	771	-	890	209	271	1.191
3	Kelapa Sawit	36.879	10.473	11	47.363	100.753	9.620	3.829
4	Kakao	57	586	283	926	179	305	881
5	L a d a	5	88	-	93	27	307	96
6	K o p i	21	223	52	296	39	175	308
7	Cengkeh	-	-	-	-	-	-	-
8	P a l a	-	-	-	-	-	-	-
9	Kemiri	-	-	-	-	-	-	-
10	Kayu Manis	-	-	-	-	-	-	-
11	A r e n	-	-	-	-	-	-	-
12	Kapok	7	22	5	34	18	818	18
13	Jambu Mete	-	-	-	-	-	-	-
14	Panili	-	-	-	-	-	-	-
15	Nipah	-	-	-	-	-	-	-
16	Pinang	-	-	-	-	-	-	-
17	Sagu	-	-	-	-	-	-	-
18	Teh	-	-	-	-	-	-	-
<b>II</b>	<b>Tan. Semusim</b>							
1	T e b u	-	-	-	-	-	-	-
2	Jarak Pagar	-	-	-	-	-	-	-
<b>III</b>	<b>Tan. Serat</b>							
1	Nilam	-	-	-	-	-	-	-
	<b>Jumlah 2012</b>	<b>37.266</b>	<b>12.163</b>	<b>351</b>	<b>49.780</b>	<b>101.225</b>	<b>8.322</b>	<b>6.489</b>
	<b>2011</b>	<b>34.561</b>	<b>6.903</b>	<b>147</b>	<b>41.611</b>	<b>36.411</b>	<b>5.275</b>	<b>6.479</b>
	<b>2010</b>	<b>32.504</b>	<b>4.187</b>	<b>171</b>	<b>36.862</b>	<b>16.555</b>	<b>3.954</b>	<b>8.385</b>
	<b>2009</b>	<b>14.063</b>	<b>3.083</b>	<b>199</b>	<b>17.344</b>	<b>8.477</b>	<b>2.750</b>	<b>9.677</b>
	<b>2008</b>	<b>9.380</b>	<b>2.109</b>	<b>217</b>	<b>11.705</b>	<b>2.169</b>	<b>1.028</b>	<b>6.793</b>

Sumber : Dinas Perkebunan Provinsi Kalimantan Timur (2013)

**Tabel 17. Rekapitulasi Luas Areal dan Produksi Perkebunan  
di Kabupaten Malinau  
Tahun : 2012**

No	Komoditi	Luas Areal ( Ha )			Jumlah ( Ha )	Produksi ( Ton )	Rata- Rata Produksi ( Kg/Ha )	Tenaga Kerja Perkebunan (TKP)
		TBM	TM	TT/TR				
<b>I</b>	<b>Tan. Tahunan</b>							
1	Karet	1.466	-	-	1.466	-	-	837
2	Kelapa Dalam	-	5	3	8	2	400	20
3	Kelapa Sawit	1.050	-	-	1.050	-	-	956
4	Kakao	1.955	1.610	635	4.200	802	498	5.211
5	L a d a	-	2	1	3	1	500	3
6	Kopi	955	794	309	2.058	154	194	1.832
7	Cengkeh	-	-	1	1	-	-	1
8	P a l a	-	-	-	-	-	-	-
9	Kemiri	-	-	-	-	-	-	-
10	Kayu Manis	-	-	-	-	-	-	-
11	A r e n	-	-	-	-	-	-	-
12	Kapok	-	-	-	-	-	-	-
13	Jambu Mete	-	-	-	-	-	-	-
14	Panili	-	-	-	-	-	-	-
15	Nipah	-	-	-	-	-	-	-
16	Pinang	-	-	-	-	-	-	-
17	Sagu	-	-	-	-	-	-	-
18	Teh	33	-	-	33	-	-	55
<b>II</b>	<b>Tan. Semusim</b>							
1	T e b u	-	-	-	-	-	-	-
2	Jarak Pagar	-	-	-	-	-	-	-
<b>III</b>	<b>Tan. Serat</b>							
1	Nilam	-	-	-	-	-	-	-
	<b>Jumlah 2012</b>	<b>5.459</b>	<b>2.411</b>	<b>949</b>	<b>8.819</b>	<b>959</b>	<b>398</b>	<b>8.915</b>
	<b>2011</b>	<b>4.678</b>	<b>2.324</b>	<b>1.240</b>	<b>8.242</b>	<b>909</b>	<b>391</b>	<b>8.549</b>
	<b>2010</b>	<b>3.552</b>	<b>2.328</b>	<b>1.343</b>	<b>7.223</b>	<b>908</b>	<b>390</b>	<b>7.773</b>
	<b>2009</b>	<b>3.118</b>	<b>2.735</b>	<b>1.561</b>	<b>7.413</b>	<b>1.669</b>	<b>610</b>	<b>8.624</b>
	<b>2008</b>	<b>2.068</b>	<b>2.760</b>	<b>1.512</b>	<b>6.339</b>	<b>1.531</b>	<b>555</b>	<b>8.383</b>

Sumber : Dinas Perkebunan Provinsi Kalimantan Timur (2013)

**Tabel 18. Rekapitulasi Luas Areal dan Produksi Perkebunan  
di Kabupaten Nunukan  
Tahun : 2012**

No	Komoditi	Luas Areal ( Ha )			Jumlah ( Ha )	Produksi ( Ton )	Rata- Rata Produksi ( Kg/Ha )	Tenaga Kerja Perkebunan (TKP)
		TBM	TM	TT/TR				
<b>I</b>	<b>Tan. Tahunan</b>							
1	Karet	109	-	-	109	-	-	90
2	Kelapa Dalam	456	612	17	1.085	174	284	2.046
3	Kelapa Sawit	56.147	28.099	459	84.705	412.682	14.687	43.454
4	Kakao	613	5.754	147	6.514	3.649	634	2.907
5	L a d a	17	24	4	45	11	458	96
6	K o p i	47	400	7	454	92	230	499
7	Cengkeh	-	-	-	-	-	-	-
8	P a l a	-	-	-	-	-	-	-
9	Kemiri	-	-	-	-	-	-	-
10	Kayu Manis	-	-	-	-	-	-	-
11	A r e n	-	-	-	-	-	-	-
12	Kapok	-	-	-	-	-	-	-
13	Jambu Mete	-	-	-	-	-	-	-
14	Panili	54	-	-	54	-	-	124
15	Nipah	-	-	-	-	-	-	-
16	Pinang	-	-	-	-	-	-	-
17	Sagu	-	-	-	-	-	-	-
18	Teh	-	-	-	-	-	-	-
<b>II</b>	<b>Tan. Semusim</b>							
1	T e b u	-	-	-	-	-	-	-
2	Jarak Pagar	-	-	-	-	-	-	-
<b>III</b>	<b>Tan. Serat</b>							
1	Nilam	-	-	-	-	-	-	-
	<b>Jumlah 2012</b>	<b>57.443</b>	<b>34.889</b>	<b>634</b>	<b>92.966</b>	<b>416.608</b>	<b>11.941</b>	<b>49.216</b>
	<b>2011</b>	40.267	36.918	745	77.930	368.564	9.983	41.749
	<b>2010</b>	39.308	39.365	721	79.394	86.380	2.194	46.842
	<b>2009</b>	29.741	40.052	2.973	72.766	84.254	2.104	43.178
	<b>2008</b>	34.805	36.592	2.194	73.590	47.467	1.297	47.282

Sumber : Dinas Perkebunan Provinsi Kalimantan Timur (2013)



**Tabel 19. Rekapitulasi Luas Areal dan Produksi Perkebunan  
di Kabupaten Tana Tidung  
Tahun : 2012**

No	Komoditi	Luas Areal ( Ha )			Jumlah ( Ha )	Produksi ( Ton )	Rata- Rata Produksi ( Kg/Ha )	Tenaga Kerja Perkebunan (TKP)
		TBM	TM	TT/TR				
<b>I</b>	<b>Tan. Tahunan</b>							
1	Karet	10	8	16	34	-	-	20
2	Kelapa Dalam	11	22	7	40	11	500	91
3	Kelapa Sawit	4.264	7	-	4.271	13	1.857	656
4	Kakao	1	3	1	5	2	667	11
5	Lada	-	6	2	8	2	333	9
6	Kopi	145	13	7	165	5	385	120
7	Cengkeh	-	-	-	-	-	-	-
8	Pala	-	-	-	-	-	-	-
9	Kemiri	-	-	-	-	-	-	-
10	Kayu Manis	-	-	-	-	-	-	-
11	Aren	-	-	-	-	-	-	-
12	Kapok	-	-	-	-	-	-	-
13	Jambu Mete	-	-	-	-	-	-	-
14	Panili	-	-	-	-	-	-	-
15	Nipah	-	-	-	-	-	-	-
16	Pinang	-	-	-	-	-	-	-
17	Sagu	-	-	-	-	-	-	-
18	Teh	-	-	-	-	-	-	-
<b>II</b>	<b>Tan. Semusim</b>							
1	Tebu	-	-	-	-	-	-	-
2	Jarak Pagar	-	-	-	-	-	-	-
<b>III</b>	<b>Tan. Serat</b>							
1	Nilam	-	-	-	-	-	-	-
	<b>Jumlah 2012</b>	<b>4.431</b>	<b>59</b>	<b>33</b>	<b>4.523</b>	<b>33</b>	<b>559</b>	<b>907</b>
	<b>2011</b>	<b>4.324</b>	<b>51</b>	<b>26</b>	<b>4.401</b>	<b>33</b>	<b>647</b>	<b>762</b>
	<b>2010</b>	<b>16</b>	<b>62</b>	<b>33</b>	<b>111</b>	<b>38</b>	<b>613</b>	<b>211</b>
	<b>2009</b>	<b>15</b>	<b>106</b>	<b>32</b>	<b>153</b>	<b>103</b>	<b>972</b>	<b>255</b>
	<b>2008</b>							

Sumber : Dinas Perkebunan Provinsi Kalimantan Timur (2013)

Ket \*) = Kabupaten Pemekaran

**Tabel 20. Rekapitulasi Luas Areal dan Produksi Perkebunan  
di Kota Tarakan  
Tahun : 2012**

No	Komoditi	Luas Areal ( Ha )			Jumlah ( Ha )	Produksi ( Ton )	Rata- Rata Produksi ( Kg/Ha )	Tenaga Kerja Perkebunan (TKP)
		TBM	TM	TT/TR				
<b>I</b>	<b>Tan. Tahunan</b>							
1	Karet	-	-	-	-	-	-	-
2	Kelapa Dalam	64	450	126	640	104	231	290
3	Kelapa Sawit	-	-	-	-	-	-	-
4	Kakao	-	-	-	-	-	-	-
5	L a d a	-	1	1	2	-	-	2
6	Kopi	1	1	-	2	-	-	2
7	Cengkeh	-	-	-	-	-	-	-
8	P a l a	-	-	-	-	-	-	-
9	Kemiri	-	-	-	-	-	-	-
10	Kayu Manis	-	-	-	-	-	-	-
11	A r e n	-	-	-	-	-	-	-
12	Kapok	-	-	-	-	-	-	-
13	Jambu Mete	-	-	-	-	-	-	-
14	Panili	-	-	-	-	-	-	-
15	Nipah	-	-	-	-	-	-	-
16	Pinang	-	-	-	-	-	-	-
17	Sagu	-	-	-	-	-	-	-
18	Teh	-	-	-	-	-	-	-
<b>II</b>	<b>Tan. Semusim</b>							
1	T e b u	-	-	-	-	-	-	-
2	Jarak Pagar	-	-	-	-	-	-	-
<b>III</b>	<b>Tan. Serat</b>							
1	Nilam	-	-	-	-	-	-	-
	<b>Jumlah 2012</b>	<b>65</b>	<b>452</b>	<b>127</b>	<b>644</b>	<b>104</b>	<b>230</b>	<b>294</b>
	<b>2011</b>	66	448	125	639	403	900	299
	<b>2010</b>	65	446	125	636	376	843	303
	<b>2009</b>	65	437	128	630	315	721	299
	<b>2008</b>	56	455	108	619	1.670	3.670	315

Sumber : Dinas Perkebunan Provinsi Kalimantan Timur (2013)

**PERKEMBANGAN  
LUAS AREAL & PRODUKSI  
PERKEBUNAN MENURUT  
KOMODITI**

**Tabel 21. Luas Areal, Produksi dan Produktivitas  
Tanaman Kelapa Sawit di Kalimantan Timur  
Tahun : 2012**

No	Kabupaten / Kota	Luas Areal ( Ha )			Jumlah ( Ha )	Produksi ( Ton )	Rata- Rata Produksi ( Kg/Ha )	Tenaga Kerja Perkebunan (TKP)
		TBM	TM	TT/TR				
1	Samarinda	421	700	141	1.262	5.244	7.491	691
2.	Balikpapan	10	-	-	10	-	-	4
3.	Kutai Kartanegara	97.474	72.810	757	171.041	473.636	6.505	97.777
4.	Kutai Barat	51.107	7.711	-	58.818	151.317	19.624	29.123
5.	Kutai Timur	183.415	123.119	834	307.368	2.498.530	20.294	61.149
6.	Bontang	20	-	-	20	-	-	10
7.	Paser	88.792	67.087	1.237	157.116	1.004.545	14.974	65.818
8.	Penajam (P.U)	20.562	27.977	56	48.595	471.882	16.867	13.160
9.	Berau	43.683	36.500	-	80.183	615.862	16.873	17.144
10.	Bulungan	36.879	10.473	11	47.363	100.753	9.620	3.829
11.	Malinau	1.050	-	-	1.050	-	-	956
12.	Nunukan	56.147	28.099	459	84.705	412.682	14.687	43.454
13.	Tana Tidung	4.264	7	-	4.271	13	1.857	656
14.	Tarakan	-	-	-	-	-	-	-
<b>Jumlah 2012</b>		<b>583.824</b>	<b>374.483</b>	<b>3.495</b>	<b>961.802</b>	<b>5.734.464</b>	<b>15.313</b>	<b>333.771</b>
	<b>2011</b>	503.479	312.440	11.428	827.347	4.471.546	14.312	311.501
	<b>2010</b>	434.031	219.377	10.125	663.533	3.054.707	13.924	236.405
	<b>2009</b>	332.476,5	188.044,0	10.033,5	530.554,0	2.298.185,5	12.221,5	174.525,0
	<b>2008</b>	249.621,0	156.104,5	3.838,5	409.564,0	1.664.311,0	10.661,5	148.029,0

Sumber : Dinas Perkebunan Provinsi Kalimantan Timur (2013)

Keterangan : Wujud Produksi Tandan Buah Segar

**Tabel 22. Luas Areal, Produksi dan Produktivitas  
Tanaman Karet di Kalimantan Timur  
Tahun : 2012**

No	Kabupaten / Kota	Luas Areal ( Ha )			Jumlah ( Ha )	Produksi (Ton)	Rata-Rata Produksi ( Kg/Ha )	Tenaga Kerja Perkebunan (TKP)
		TBM	TM	TT/TR				
1	Samarinda	313	399	13	725	308	772	509
2	Balikpapan	2.049	1.617	521	4.187	945	584	1.945
3	Kutai Kartanegara	8.055	6.753	607	15.415	4.536	672	9.809
4	Kutai Barat	11.735	22.469	1.553	35.757	35.726	1.590	25.405
5	Kutai Timur	7.312	463	436	8.211	351	758	5.731
6	Bontang	-	-	-	-	-	-	-
7	Paser	6.522	6.038	135	12.695	8.729	1.446	7.708
8	Penajam (P.U)	6.225	4.345	23	10.593	1.193	275	2.461
9	Berau	1.952	462	-	2.414	194	420	1.549
10	Bulungan	178	-	-	178	-	-	166
11	Malinau	1.466	-	-	1.466	-	-	837
12	Nunukan	109	-	-	109	-	-	90
13	Tana Tidung	10	8	16	34	-	-	20
14	Tarakan	-	-	-	-	-	-	-
<b>Jumlah 2012</b>		<b>45.926</b>	<b>42.654</b>	<b>3.304</b>	<b>91.784</b>	<b>51.982</b>	<b>1.222</b>	<b>56.230</b>
	<b>2011</b>	39.590	41.235	3.888	84.713	49.652	1.204	53.346
	<b>2010</b>	34.489	39.903	3.987	78.379	43.853	1.099	51.687
	<b>2009</b>	30.076	40.266	5.583	75.925	43.933	1.091	51.249
	<b>2008</b>	22.957	38.864	12.852	74.672	43.403	1.117	49.556

Sumber : Dinas Perkebunan Provinsi Kalimantan Timur (2013)

Keterangan : Wujud Produksi Karet Kering

**Tabel 23. Luas Areal, Produksi dan Produktivitas  
Tanaman Kakao di Kalimantan Timur  
Tahun : 2012**

No	Kabupaten / Kota	Luas Areal ( Ha )			Jumlah ( Ha )	Produksi ( Ton )	Rata- Rata Produksi ( Kg/Ha )	Tenaga Kerja Perkebunan (TKP)
		TBM	TM	TT/TR				
1	Samarinda	-	252	-	252	23	91	135
2.	Balikpapan	2	3	6	11	1	333	16
3.	Kutai Kartanegara	130	154	98	382	77	500	311
4.	Kutai Barat	749	423	48	1.220	80	189	569
5.	Kutai Timur	1.244	3.308	701	5.253	2.511	759	3.436
6.	Bontang	-	-	5	5	-	-	4
7.	Paser	53	431	108	592	130	302	1.149
8.	Penajam (P.U)	5	70	10	85	54	771	66
9.	Berau	1.177	2.705	175	4.057	2.435	900	3.953
10.	Bulungan	57	586	283	926	179	305	881
11.	Malinau	1.955	1.610	635	4.200	802	498	5.211
12.	Nunukan	613	5.754	147	6.514	3.649	634	2.907
13.	Tana Tidung	1	3	1	5	2	667	11
14.	Tarakan	-	-	-	-	-	-	-
<b>Jumlah 2012</b>		<b>5.986</b>	<b>15.299</b>	<b>2.217</b>	<b>23.502</b>	<b>9.943</b>	<b>650</b>	<b>18.649</b>
	<b>2011</b>	6.426	17.949	3.371	27.746	10.895	607	26.742
	<b>2010</b>	5.924	21.239	3.478	30.641	12.687	597	28.195
	<b>2009</b>	5.966	21.566	5.890	33.421	12.032	558	29.768
	<b>2008</b>	7.000	22.785	4.806	34.591	12.201	535	32.448

Sumber : Dinas Perkebunan Provinsi Kalimantan Timur (2013)

Keterangan : Wujud Produksi Biji Kering

**Tabel 24. Luas Areal, Produksi dan Produktivitas  
Tanaman Kelapa Dalam di Kalimantan Timur  
Tahun : 2012**

No	Kabupaten / Kota	Luas Areal ( Ha )			Jumlah ( Ha )	Produksi ( Ton )	Rata- Rata Produksi ( Kg/Ha )	Tenaga Kerja Perkebunan (TKP)
		TBM	TM	TT/TR				
1	Samarinda	167	571	32	770	216	378	3.742
2	Balikpapan	109	863	421	1.393	303	351	1.034
3	Kutai Kartanegara	477	8.544	2.687	11.708	8.022	939	5.379
4	Kutai Barat	155	551	550	1.256	240	436	1.436
5	Kutai Timur	204	1.011	60	1.275	584	578	747
6	Bontang	1	24	2	27	1	42	41
7	Paser	108	3.341	277	3.726	1.662	497	5.419
8	Penajam (P.U)	692	4.189	81	4.962	2.533	605	1.549
9	Berau	503	2.383	38	2.924	774	325	3.464
10	Bulungan	119	771	-	890	209	271	1.191
11	Malinau	-	5	3	8	2	400	20
12	Nunukan	456	612	17	1.085	174	284	2.046
13	Tana Tidung	11	22	7	40	11	500	91
14	Tarakan	64	450	126	640	104	231	290
<b>Jumlah 2012</b>		<b>3.066</b>	<b>23.337</b>	<b>4.301</b>	<b>30.704</b>	<b>14.835</b>	<b>636</b>	<b>26.449</b>
	<b>2011</b>	2.943	23.615	3.246	29.804	14.664	621	25.944
	<b>2010</b>	2.942	23.867	3.174	29.983	13.606	570	30.469
	<b>2009</b>	4.100	24.817	4.392	33.309	13.812	557	38.758
	<b>2008</b>	4.052	25.274	4.091	33.416	14.212	562	39.909

Sumber : Dinas Perkebunan Provinsi Kalimantan Timur (2013)

Keterangan : Wujud Produksi Kelapa Butir

**Tabel 25. Luas Areal, Produksi dan Produktivitas  
Tanaman Lada di Kalimantan Timur  
Tahun : 2012**

No	Kabupaten / Kota	Luas Areal ( Ha )			Jumlah ( Ha )	Produksi ( Ton )	Rata- Rata Produksi ( Kg/Ha )	Tenaga Kerja Perkebunan (TKP)
		TBM	TM	TT/TR				
1.	Samarinda	4	111	26	141	30	270	163
2.	Balikpapan	6	11	10	27	4	364	93
3.	Kutai Kartanegara	779	4.462	1.341	6.582	5.542	1.242	3.273
4.	Kutai Barat	6	5	56	67	2	400	86
5.	Kutai Timur	160	157	35	352	77	490	699
6.	Bontang	-	-	-	-	-	-	-
7.	Paser	18	101	30	149	49	485	404
8.	Penajam (P.U)	25	1.211	68	1.304	259	214	2.550
9.	Berau	339	1.132	133	1.604	826	730	1.723
10.	Bulungan	5	88	-	93	27	307	96
11.	Malinau	-	2	1	3	1	500	3
12.	Nunukan	17	24	4	45	11	458	96
13.	Tana Tidung	-	6	2	8	2	333	9
14.	Tarakan	-	1	1	2	-	-	2
<b>Jumlah 2012</b>		<b>1.359</b>	<b>7.311</b>	<b>1.707</b>	<b>10.377</b>	<b>6.830</b>	<b>934</b>	<b>9.197</b>
	<b>2011</b>	1.660	7.764	1.226	10.650	7.290	939	9.933
	<b>2010</b>	1.874	8.072	2.559	12.505	7.311	906	10.267
	<b>2009</b>	2.187	8.190	4.523	14.900	7.354	898	14.400
	<b>2008</b>	2.597	8.131	4.116	14.843	7.781	957	15.400

Sumber : Dinas Perkebunan Provinsi Kalimantan Timur (2013)

Keterangan : Wujud Produksi Biji Kering



**Tabel 26. Luas Areal, Produksi dan Produktivitas  
Tanaman Kopi di Kalimantan Timur  
Tahun : 2012**

No	Kabupaten / Kota	Luas Areal ( Ha )			Jumlah ( Ha )	Produksi ( Ton )	Rata- Rata Produksi ( Kg/Ha )	Tenaga Kerja Perkebunan (TKP)
		TBM	TM	TT/TR				
1	Samarinda	54	100	2	156	24	240	1.211
2.	Balikpapan	1	12	8	21	2	167	165
3.	Kutai Kartanegara	179	1.300	510	1.989	750	577	1.901
4.	Kutai Barat	102	394	682	1.178	39	99	1.659
5.	Kutai Timur	17	155	47	219	43	277	261
6.	Bontang	-	-	-	-	-	-	-
7.	Paser	67	1.977	240	2.284	418	211	3.380
8.	Penajam (P.U)	7	109	10	126	56	514	174
9.	Berau	77	509	2	588	229	450	532
10.	Bulungan	21	223	52	296	39	175	308
11.	Malinau	955	794	309	2.058	154	194	1.832
12.	Nunukan	47	400	7	454	92	230	499
13.	Tana Tidung	145	13	7	165	5	385	120
13.	Tarakan	1	1	-	2	-	-	2
<b>Jumlah 2012</b>		<b>1.673</b>	<b>5.987</b>	<b>1.876</b>	<b>9.536</b>	<b>1.851</b>	<b>309</b>	<b>12.044</b>
	<b>2011</b>	2.026	6.723	1.837	10.586	2.312	344	13.772
	<b>2010</b>	1.674	7.220	2.282	11.176	2.313	320	15.179
	<b>2009</b>	1.698	8.650	4.907	15.255	3.881	449	24.924
	<b>2008</b>	1.571	8.968	4.858	15.396	4.051	452	26.535

Sumber : Dinas Perkebunan Provinsi Kalimantan Timur (2013)

Keterangan : Wujud Produksi Biji Kering

**Tabel 27. Luas Areal, Produksi dan Produktivitas  
Tanaman Cengkeh di Kalimantan Timur  
Tahun : 2012**

No	Kabupaten / Kota	Luas Areal ( Ha )			Jumlah ( Ha )	Produksi ( Ton )	Rata- Rata Produksi ( Kg/Ha )	Tenaga Kerja Perkebunan (TKP)
		TBM	TM	TT/TR				
1	Samarinda	-	-	-	-	-	-	-
2.	Balikpapan	-	2	1	3	-	-	43
3.	Kutai Kartanegara	-	9	5	14	3	333	32
4.	Kutai Barat	-	-	-	-	-	-	-
5.	Kutai Timur	-	-	-	-	-	-	-
6.	Bontang	-	-	-	-	-	-	-
7.	Paser	-	-	-	-	-	-	-
8.	Penajam (P.U)	-	-	1	1	-	-	2
9.	Berau	-	-	-	-	-	-	-
10.	Bulungan	-	-	-	-	-	-	-
11.	Malinau	-	-	1	1	-	-	1
12.	Nunukan	-	-	-	-	-	-	-
13.	Tana Tidung	-	-	-	-	-	-	-
14.	Tarakan	-	-	-	-	-	-	-
<b>Jumlah 2012</b>		-	11	8	19	3	273	78
	<b>2011</b>	-	8	14	22	6	750	81
	<b>2010</b>	2	32	19	53	5	156	123
	<b>2009</b>	2	36	162	200	4	111	283
	<b>2008</b>	4	40	157	201	5	125	326

Sumber : Dinas Perkebunan Provinsi Kalimantan Timur (2013)

Keterangan : Wujud Produksi Bunga Kering

**Tabel 28. Luas Areal, Produksi dan Produktivitas  
Tanaman Pala di Kalimantan Timur  
Tahun : 2012**

No	Kabupaten / Kota	Luas Areal ( Ha )			Jumlah ( Ha )	Produksi ( Ton )	Rata- Rata Produksi ( Kg/Ha )	Tenaga Kerja Perkebunan (TKP)
		TBM	TM	TT/TR				
1	Samarinda	-	3	-	3	-	-	3
2	Balikpapan	-	-	-	-	-	-	-
3	Kutai Kartanegara	-	-	-	-	-	-	-
4	Kutai Barat	-	-	-	-	-	-	-
5	Kutai Timur	-	-	-	-	-	-	-
6	Bontang	-	-	-	-	-	-	-
7	Paser	-	-	-	-	-	-	-
8	Penajam (P.U)	-	-	-	-	-	-	-
9	Berau	-	-	-	-	-	-	-
10	Bulungan	-	-	-	-	-	-	-
11	Malinau	-	-	-	-	-	-	-
12	Nunukan	-	-	-	-	-	-	-
13	Tana Tidung	-	-	-	-	-	-	-
14	Tarakan	-	-	-	-	-	-	-
<b>Jumlah 2012</b>		-	3	-	3	-	-	3
	<b>2011</b>	-	3	-	3	-	-	3
	<b>2010</b>	4	4	-	8	3	750	20
	<b>2009</b>	12	3	3	18	2	667	26
	<b>2008</b>	17	4	3	24	1	286	30

Sumber : Dinas Perkebunan Provinsi Kalimantan Timur (2013)

Keterangan : Wujud Produksi Biji

**Tabel 29. Luas Areal, Produksi dan Produktivitas  
Tanaman Kemiri di Kalimantan Timur  
Tahun : 2012**

No	Kabupaten / Kota	Luas Areal ( Ha )			Jumlah ( Ha )	Produksi ( Ton )	Rata- Rata Produksi ( Kg/Ha )	Tenaga Kerja Perkebunan (TKP)
		TBM	TM	TT/TR				
1	Samarinda	225	133	5	363	28	211	520
2.	Balikpapan	8	35	19	62	15	429	126
3.	Kutai Kartanegara	194	153	81	428	72	471	649
4.	Kutai Barat	132	608	270	1.010	106	174	693
5.	Kutai Timur	14	34	13	61	4	118	90
6.	Bontang	19	-	-	19	-	-	22
7.	Paser	13	116	17	146	82	707	226
8.	Penajam (P.U)	-	11	1	12	10	909	47
9.	Berau	-	4	-	4	1	250	15
10.	Bulungan	-	-	-	-	-	-	-
11.	Malinau	-	-	-	-	-	-	-
12.	Nunukan	-	-	-	-	-	-	-
13.	Tana Tidung	-	-	-	-	-	-	-
13.	Tarakan	-	-	-	-	-	-	-
<b>Jumlah 2012</b>		<b>605</b>	<b>1.094</b>	<b>406</b>	<b>2.105</b>	<b>318</b>	<b>291</b>	<b>2.388</b>
	<b>2011</b>	659	1.071	1.117	2.847	464	433	3.112
	<b>2010</b>	756	1.467	1.136	3.359	512	349	3.560
	<b>2009</b>	914	1.491	1.593	3.997	715	479	4.150
	<b>2008</b>	942	1.515	1.560	4.016	767	506	4.672

Sumber : Dinas Perkebunan Provinsi Kalimantan Timur (2013)

Keterangan : Wujud Produksi Inti Kemiri

**Tabel 30. Luas Areal, Produksi dan Produktivitas  
Tanaman Kayu Manis di Kalimantan Timur  
Tahun : 2012**

No	Kabupaten / Kota	Luas Areal ( Ha )			Jumlah ( Ha )	Produksi ( Ton )	Rata- Rata Produksi ( Kg/Ha )	Tenaga Kerja Perkebunan (TKP)
		TBM	TM	TT/TR				
1	Samarinda	-	-	-	-	-	-	-
2.	Balikpapan	-	-	-	-	-	-	-
3.	Kutai Kartanegara	-	-	-	-	-	-	-
4.	Kutai Barat	-	-	-	-	-	-	-
5.	Kutai Timur	-	-	-	-	-	-	-
6.	Bontang	-	-	-	-	-	-	-
7.	Paser	1	51	9	61	27	529	177
8.	Penajam (P.U)	-	-	-	-	-	-	-
9.	Berau	-	-	-	-	-	-	-
10.	Bulungan	-	-	-	-	-	-	-
11.	Malinau	-	-	-	-	-	-	-
	Nunukan	-	-	-	-	-	-	-
13.	Tana Tidung	-	-	-	-	-	-	-
14.	Tarakan	-	-	-	-	-	-	-
<b>Jumlah 2012</b>		<b>1</b>	<b>51</b>	<b>9</b>	<b>61</b>	<b>27</b>	<b>529</b>	<b>177</b>
	<b>2011</b>	1	81	20	102	47	580	268
	<b>2010</b>	3	86	25	114	36	419	273
	<b>2009</b>	29	111	68	208	51	459	313
	<b>2008</b>	29	111	67	207	34	302	550

Sumber : Dinas Perkebunan Provinsi Kalimantan Timur (2013)

Keterangan : Wujud Produksi Kulit Kering

**Tabel 31. Luas Areal, Produksi dan Produktivitas  
Tanaman Aren di Kalimantan Timur  
Tahun : 2012**

No	Kabupaten / Kota	Luas Areal ( Ha )			Jumlah ( Ha )	Produksi ( Ton )	Rata- Rata Produksi ( Kg/Ha )	Tenaga Kerja Perkebunan (TKP)
		TBM	TM	TT/TR				
1	Samarinda	9	14	1	24	3	214	187
2	Balikpapan	-	-	-	-	-	-	-
3	Kutai Kartanegara	138	205	35	378	138	673	527
4	Kutai Barat	76	95	107	278	40	421	432
5	Kutai Timur	86	171	-	257	90	526	128
6	Bontang	2	4	-	6	1	250	2
7	Paser	4	34	29	67	21	618	196
8	Penajam (P.U)	16	30	5	51	17	567	125
9	Berau	-	-	-	-	-	-	-
10	Bulungan	-	-	-	-	-	-	-
11	Malinau	-	-	-	-	-	-	-
12	Nunukan	-	-	-	-	-	-	-
13	Tana Tidung	-	-	-	-	-	-	-
14	Tarakan	-	-	-	-	-	-	-
<b>Jumlah 2012</b>		<b>331</b>	<b>553</b>	<b>177</b>	<b>1.061</b>	<b>310</b>	<b>561</b>	<b>1.597</b>
	<b>2011</b>	311	568	374	1.253	339	597	1.819
	<b>2010</b>	342	514	417	1.273	296	576	2.021
	<b>2009</b>	314	500	569	1.383	418	836	1.918
	<b>2008</b>	410	579	516	1.504	357	616	2.212

Sumber : Dinas Perkebunan Provinsi Kalimantan Timur (2013)

Keterangan : Wujud Produksi Gula Merah

**Tabel 32. Luas Areal, Produksi dan Produktivitas  
Tanaman Kapok di Kalimantan Timur  
Tahun : 2012**

No	Kabupaten / Kota	Luas Areal ( Ha )			Jumlah ( Ha )	Produksi ( Ton )	Rata- Rata Produksi ( Kg/Ha )	Tenaga Kerja Perkebunan (TKP)
		TBM	TM	TT/TR				
1	Samarinda	-	-	-	-	-	-	-
2.	Balikpapan	2	5	-	7	3	600	31
3.	Kutai Kartanegara	2	5	2	9	4	800	35
4.	Kutai Barat	5	39	66	110	5	128	190
5.	Kutai Timur	-	-	-	-	-	-	-
6.	Bontang	-	-	-	-	-	-	-
7.	Paser	1	31	-	32	15	484	48
8.	Penajam (P.U)	-	-	-	-	-	-	-
9.	Berau	-	-	-	-	-	-	-
10.	Bulungan	7	22	5	34	18	818	18
11.	Malinau	-	-	-	-	-	-	-
12.	Nunukan	-	-	-	-	-	-	-
13.	Tana Tidung	-	-	-	-	-	-	-
14.	Tarakan	-	-	-	-	-	-	-
<b>Jumlah 2012</b>		<b>17</b>	<b>102</b>	<b>73</b>	<b>192</b>	<b>45</b>	<b>441</b>	<b>322</b>
	<b>2011</b>	22	99	81	202	54	545	317
	<b>2010</b>	20	103	81	204	48	466	355
	<b>2009</b>	30	149	168	346	86	576	556
	<b>2008</b>	29	160	140	329	137	853	531

Sumber : Dinas Perkebunan Provinsi Kalimantan Timur (2013)

Keterangan : Wujud Produksi Serat

**Tabel 33. Luas Areal, Produksi dan Produktivitas  
Tanaman Jambu Mete di Kalimantan Timur  
Tahun : 2012**

No	Kabupaten / Kota	Luas Areal ( Ha )			Jumlah ( Ha )	Produksi ( Ton )	Rata- Rata Produksi ( Kg/Ha )	Tenaga Kerja Perkebunan (TKP)
		TBM	TM	TT/TR				
1	Samarinda	-	-	-	-	-	-	-
2	Balikpapan	-	2	-	2	-	-	20
3	Kutai Kartanegara	-	-	-	-	-	-	-
4	Kutai Barat	-	-	-	-	-	-	-
5	Kutai Timur	-	-	-	-	-	-	-
6	Bontang	-	-	-	-	-	-	-
7	Paser	1	16	-	17	7	438	15
8	Penajam (P.U)	14	21	-	35	5	238	35
9	Berau	-	-	-	-	-	-	-
10	Bulungan	-	-	-	-	-	-	-
11	Malinau	-	-	-	-	-	-	-
12	Nunukan	-	-	-	-	-	-	-
13	Tana Tidung	-	-	-	-	-	-	-
14	Tarakan	-	-	-	-	-	-	-
<b>Jumlah 2012</b>		<b>15</b>	<b>39</b>	<b>-</b>	<b>54</b>	<b>12</b>	<b>308</b>	<b>70</b>
	<b>2011</b>	16	42	-	58	13	310	93
	<b>2010</b>	16	44	3	63	17	386	74
	<b>2009</b>	17	23	118	158	9	400	174
	<b>2008</b>	17	26	118	161	8	294	174

Sumber : Dinas Perkebunan Provinsi Kalimantan Timur (2013)

Keterangan : Wujud Produksi Biji



**Tabel 34. Luas Areal, Produksi dan Produktivitas  
Tanaman Panili di Kalimantan Timur  
Tahun : 2012**

No	Kabupaten / Kota	Luas Areal ( Ha )			Jumlah ( Ha )	Produksi ( Ton )	Rata- Rata Produksi ( Kg/Ha )	Tenaga Kerja Perkebunan (TKP)
		TBM	TM	TT/TR				
1	Samarinda	1	1	-	2	-	-	4
2.	Balikpapan	-	-	-	-	-	-	-
3.	Kutai Kartanegara	-	-	-	-	-	-	-
4.	Kutai Barat	-	-	-	-	-	-	-
5.	Kutai Timur	10	25	-	35	5	200	34
6.	Bontang	-	-	-	-	-	-	-
7.	Paser	-	-	-	-	-	-	-
8.	Penajam (P.U)	2	1	-	3	-	-	6
9.	Berau	-	-	-	-	-	-	-
10.	Bulungan	-	-	-	-	-	-	-
11.	Malinau	-	-	-	-	-	-	-
12.	Nunukan	54	-	-	54	-	-	124
13.	Tana Tidung	-	-	-	-	-	-	-
14.	Tarakan	-	-	-	-	-	-	-
<b>Jumlah 2012</b>		<b>67</b>	<b>27</b>	<b>-</b>	<b>94</b>	<b>5</b>	<b>185</b>	<b>168</b>
	<b>2011</b>	98	30	7	135	10	333	250
	<b>2010</b>	146	63	18	227	55	873	452
	<b>2009</b>	172	119	26	316	40	333	465
	<b>2008</b>	215	170	129	514	54	315	951

Sumber : Dinas Perkebunan Provinsi Kalimantan Timur (2013)

Keterangan : Wujud Produksi Buah Kering

**Tabel 35. Luas Areal, Produksi dan Produktivitas  
Tanaman Nilam di Kalimantan Timur  
Tahun : 2012**

No	Kabupaten / Kota	Luas Areal ( Ha )			Jumlah ( Ha )	Produksi ( Ton )	Rata- Rata Produksi ( Kg/Ha )	Tenaga Kerja Perkebunan (TKP)
		TBM	TM	TT/TR				
1	Samarinda	-	-	-	-	-	-	-
2.	Balikpapan	-	-	-	-	-	-	-
3.	Kutai Kartanegara	-	-	-	-	-	-	-
4.	Kutai Barat	-	-	-	-	-	-	-
5.	Kutai Timur	-	-	-	-	-	-	-
6.	Bontang	-	-	-	-	-	-	-
7.	Paser	-	-	-	-	-	-	-
8.	Penajam (P.U)	-	-	-	-	-	-	-
9.	Berau	-	50	-	50	3	60	75
10.	Bulungan	-	-	-	-	-	-	-
11.	Malinau	-	-	-	-	-	-	-
12.	Nunukan	-	-	-	-	-	-	-
13.	Tana Tidung	-	-	-	-	-	-	-
14.	Tarakan	-	-	-	-	-	-	-
<b>Jumlah 2012</b>		-	50	-	50	3	60	75
	<b>2011</b>	-	-	-	-	-	-	-
	<b>2010</b>	-	-	-	-	-	-	-
	<b>2009</b>	-	-	-	-	-	-	-
	<b>2008</b>	-	-	-	-	-	-	-

Sumber : Dinas Perkebunan Provinsi Kalimantan Timur (2013)

Keterangan : Wujud Produksi Minyak Nilam

**Tabel 36. Luas Areal, Produksi dan Produktivitas  
Tanaman Sagu di Kalimantan Timur  
Tahun : 2012**

No	Kabupaten / Kota	Luas Areal ( Ha )			Jumlah ( Ha )	Produksi ( Ton )	Rata- Rata Produksi ( Kg/Ha )	Tenaga Kerja Perkebunan (TKP)
		TBM	TM	TT/TR				
1	Samarinda	-	-	-	-	-	-	-
2	Balikpapan	-	-	-	-	-	-	-
3	Kutai Kartanegara	-	-	-	-	-	-	-
4	Kutai Barat	-	-	-	-	-	-	-
5	Kutai Timur	-	-	-	-	-	-	-
6	Bontang	-	-	-	-	-	-	-
7	Paser	11	5	-	16	3	600	71
8	Penajam (P.U)	-	-	-	-	-	-	-
9	Berau	-	-	-	-	-	-	-
10	Bulungan	-	-	-	-	-	-	-
11	Malinau	-	-	-	-	-	-	-
12	Nunukan	-	-	-	-	-	-	-
13	Tana Tidung	-	-	-	-	-	-	-
14	Tarakan	-	-	-	-	-	-	-
<b>Jumlah 2012</b>		<b>11</b>	<b>5</b>	<b>-</b>	<b>16</b>	<b>3</b>	<b>600</b>	<b>71</b>
	<b>2011</b>	8	5	1	14	7	1.400	74
	<b>2010</b>	11	5	-	16	8	1.500	42
	<b>2011</b>	11	5	-	16	7	1.300	42
	<b>2012</b>	11	5	-	16	7	1.400	42

Sumber : Dinas Perkebunan Provinsi Kalimantan Timur (2013)

Keterangan : Wujud Produksi Tepung Sagu

**Tabel 37. Luas Areal, Produksi dan Produktivitas  
Tanaman Pinang di Kalimantan Timur  
Tahun : 2012**

No	Kabupaten / Kota	Luas Areal ( Ha )			Jumlah ( Ha )	Produksi ( Ton )	Rata- Rata Produksi ( Kg/Ha )	Tenaga Kerja Perkebunan (TKP)
		TBM	TM	TT/TR				
1	Samarinda	3	11	-	14	-	-	27
2	Balikpapan	3	-	-	3	-	-	2
3	Kutai Kartanegara	-	-	-	-	-	-	-
4	Kutai Barat	-	-	-	-	-	-	-
5	Kutai Timur	-	-	-	-	-	-	-
6	Bontang	-	-	-	-	-	-	-
7	Paser	-	-	-	-	-	-	-
8	Penajam (P.U)	-	-	-	-	-	-	-
9	Berau	-	-	-	-	-	-	-
10	Bulungan	-	-	-	-	-	-	-
11	Malinau	-	-	-	-	-	-	-
12	Nunukan	-	-	-	-	-	-	-
13	Tana Tidung	-	-	-	-	-	-	-
14	Tarakan	-	-	-	-	-	-	-
<b>Jumlah 2012</b>		<b>6</b>	<b>11</b>	<b>-</b>	<b>17</b>	<b>-</b>	<b>-</b>	<b>29</b>
	<b>2011</b>	8	16	4	28	1	63	62
	<b>2010</b>	8	16	4	28	-	-	70
	<b>2009</b>	18	28	21	66	8	291	185
	<b>2008</b>	19	26	21	66	8	314	188

Sumber : Dinas Perkebunan Provinsi Kalimantan Timur (2013)

Keterangan : Wujud Produksi Buah Kering

**Tabel 38. Luas Areal, Produksi dan Produktivitas  
Tanaman Jarak Pagar di Kalimantan Timur  
Tahun : 2012**

No	Kabupaten / Kota	Luas Areal ( Ha )			Jumlah ( Ha )	Produksi ( Ton )	Rata- Rata Produksi ( Kg/Ha )	Tenaga Kerja Perkebunan (TKP)
		TBM	TM	TT/TR				
1	Samarinda	-	-	-	-	-	-	-
2	Balikpapan	13	-	-	13	-	-	2
3	Kutai Kartanegara	-	6	1	7	1	167	12
4	Kutai Barat	-	-	-	-	-	-	-
5	Kutai Timur	-	-	-	-	-	-	-
6	Bontang	-	-	-	-	-	-	-
7	Paser	-	-	-	-	-	-	-
8	Penajam (P.U)	-	-	-	-	-	-	-
9	Berau	-	-	-	-	-	-	-
10	Bulungan	-	-	-	-	-	-	-
11	Malinau	-	-	-	-	-	-	-
12	Nunukan	-	-	-	-	-	-	-
13	Tana Tidung	-	-	-	-	-	-	-
14	Tarakan	-	-	-	-	-	-	-
<b>Jumlah 2012</b>		<b>13</b>	<b>6</b>	<b>1</b>	<b>20</b>	<b>1</b>	<b>167</b>	<b>14</b>
	<b>2011</b>	11	11	4	26	-	-	24
	<b>2010</b>	1	11	183	195	10	909	109
	<b>2009</b>	212	199	436	847	114	573	766
	<b>2008</b>	234	259	421	914	109	419	702

Sumber : Dinas Perkebunan Provinsi Kalimantan Timur (2013)  
Keterangan : Wujud Produksi Biji Kering

**Tabel 39. Luas Areal, Produksi dan Produktivitas  
Tanaman Teh di Kalimantan Timur  
Tahun : 2012**

No	Kabupaten / Kota	Luas Areal ( Ha )			Jumlah ( Ha )	Produksi ( Ton )	Rata- Rata Produksi ( Kg/Ha )	Tenaga Kerja Perkebunan (TKP)
		TBM	TM	TT/TR				
1	Samarinda	-	-	-	-	-	-	-
2.	Balikpapan	-	-	-	-	-	-	-
3.	Kutai Kartanegara	-	-	-	-	-	-	-
4.	Kutai Barat	-	-	-	-	-	-	-
5.	Kutai Timur	-	-	-	-	-	-	-
6.	Bontang	-	-	-	-	-	-	-
7.	Paser	-	-	-	-	-	-	-
8.	Penajam (P.U)	-	-	-	-	-	-	-
9.	Berau	-	-	-	-	-	-	-
10.	Bulungan	-	-	-	-	-	-	-
11.	Malinau	33	-	-	33	-	-	55
12.	Nunukan	-	-	-	-	-	-	-
13.	Tana Tidung	-	-	-	-	-	-	-
14.	Tarakan	-	-	-	-	-	-	-
<b>Jumlah 2012</b>		<b>33</b>	-	-	<b>33</b>	-	-	<b>55</b>
	<b>2011</b>	33	-	-	30	-	-	55
	<b>2010</b>	30	-	-	30	-	-	55
	<b>2009</b>	30	-	-	30	-	-	55
	<b>2008</b>	25	-	-	25	-	-	50

Sumber : Dinas Perkebunan Provinsi Kalimantan Timur (2013)

Keterangan : Wujud Produksi Teh Kering

**PERKEMBANGAN  
LUAS AREAL & PRODUKSI  
PERKEBUNAN RAKYAT  
PER KECAMATAN**





## Kelapa Sawit

(*Elaeis guineensis* Jacq)

**Kelapa sawit** (*Elaeis guineensis*) adalah tumbuhan industri penting penghasil minyak masak, minyak industri maupun bahan bakar (**biodiesel**).

Usaha Perkebunan kelapa sawit menghasilkan keuntungan besar sehingga banyak usaha perkebunan komoditas lama dikonversi menjadi perkebunan kelapa sawit. Indonesia adalah penghasil minyak kelapa sawit kedua dunia setelah **Malaysia** namun proyeksi ke depan diharapkan pada tahun 2009 Indonesia akan menempati posisi pertama. Di **Indonesia** penyebarannya di daerah Aceh, pantai timur Sumatra, Jawa, Kalimantan dan Sulawesi.

Di **Kalimantan Timur**, Kelapa sawit dikembangkan hampir diseluruh wilayah Kab/Kota kecuali di Kota **Bontang**, **Tarakan** dan **Balikpapan**.

### Syarat Tumbuh

Habitat aslinya adalah daerah semak belukar. Sawit dapat tumbuh dengan baik di daerah tropis ( $15^{\circ}$  LU -  $15^{\circ}$  LS). Tanaman ini tumbuh sempurna di ketinggian 0-500 m dari permukaan laut dengan kelembaban 80-90%. Sawit membutuhkan iklim dengan **curah hujan** stabil, 2000-2500 mm setahun yaitu daerah yang tidak tergenang air saat hujan dan tidak kekeringan saat kemarau. Pola curah hujan tahunan memperngaruhi perilaku pembungaan dan produksi buah sawit.

### Tipe Kelapa Sawit

Kelapa sawit memiliki banyak jenis, berdasarkan ketebalan cangkangnya kelapa sawit dibagi menjadi :

- ~ Pisifera.
- ~ Tenera.
- ~ Dura.

Kelapa sawit yang dikembangkan di Kalimantan Timur adalah jenis **TENERA** yang merupakan persilangan antara Dura dengan Pisifera.

Kelapa sawit didatangkan ke Indonesia oleh pemerintah **Hindia Belanda** pada tahun 1848. Beberapa bijinya ditanam di **Kebun Raya Bogor** dan hingga sekarang beberapa diantaranya masih hidup dengan ketinggian sekitar 12m, dan merupakan **kelapa sawit tertua** di Asia Tenggara yang berasal dari **Afrika**.

### Klasifikasi Ilmiah :

Kingdom	: Plantae
Divisi	: Spermatophyta
Sub Divisi	: Angiospermae
Kelas	: Dicotyledonae
Ordo	: Palmaceae
Famili	: Cocoideae
Genus	: Elaeis
Species	: <i>Elaeis guineensis</i> Jacq

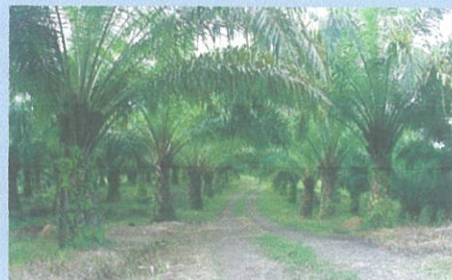



**Tabel 40. Luas Areal dan Produksi Perkebunan Rakyat  
Provinsi Kalimantan Timur Tahun 2012  
Komoditi : Kelapa Sawit**

No.	Komoditi / Kabupaten-Kota / Kecamatan	Luas Tanaman (Ha)				Produksi (Ton)	Rata - Rata Produksi (Kg/Ha)	Tenaga Kerja Perkebunan (TKP)
		T.B.M.	T.M	TT/TR	Jumlah			
<b>I.</b>	<b>Samarinda</b>							
1	Samarinda Utara	308	233	141	682	2.688	11.536	311
2	Sungai Kunjang	-	-	-	-	-	-	-
3	Samarinda Ilir	-	-	-	-	-	-	-
4	Sambutan	56	30	-	86	268	8.933	55
5	Samarinda Ulu	-	-	-	-	-	-	-
6	Samarinda Kota	-	-	-	-	-	-	-
7	Sungai Kunjang	-	-	-	-	-	-	-
8	Samarinda Seberang	24	10	-	34	152	15.200	45
9	Loa Janan Ilir	-	-	-	-	-	-	-
10	Palaran	33	427	-	460	2.136	5.002	280
	<b>JUMLAH I</b>	<b>421</b>	<b>700</b>	<b>141</b>	<b>1.262</b>	<b>5.244</b>	<b>7.491</b>	<b>691</b>
<b>II.</b>	<b>Balikpapan</b>							
1	Balikpapan Timur	-	-	-	-	-	-	-
2	Balikpapan Barat	-	-	-	-	-	-	-
3	Balikpapan Utara	10	-	-	10	-	-	4
4	Balikpapan Selatan	-	-	-	-	-	-	-
5	Balikpapan Tengah	-	-	-	-	-	-	-
	<b>JUMLAH II</b>	<b>10</b>	<b>-</b>	<b>-</b>	<b>10</b>	<b>-</b>	<b>-</b>	<b>4</b>
<b>III.</b>	<b>Bontang</b>							
1	Bontang Selatan	-	-	-	-	-	-	-
2	Bontang Utara	-	-	-	-	-	-	-
3	Bontang Barat	-	-	-	-	-	-	-
	<b>JUMLAH III</b>	<b>-</b>	<b>-</b>	<b>-</b>	<b>-</b>	<b>-</b>	<b>-</b>	<b>-</b>
<b>IV</b>	<b>Paser</b>							
1.	Tanah Grogot	327	788	168	1.283	11.085	14.067	775
2.	Pasir Belengkong	1.943	6.886	277	9.106	80.632	11.710	3.851
3.	Tanjung Harapan	125	290	12	427	4.376	15.090	77
4.	Batu Sopang	354	165	6	525	2.475	15.000	356
5.	Muara Komam	98	402	45	545	5.878	14.622	383
6.	Long Kali	840	2.249	33	3.122	35.559	15.811	1.690
7.	Long Ikis	9.357	14.920	340	24.617	221.800	14.866	7.986
8.	Kuaro	14.671	9.193	302	24.166	137.295	14.935	5.160
9.	Batu Engau	5.498	1.182	54	6.734	16.912	14.308	4.533
10.	Muara Samu	493	122	-	615	1.891	15.500	226
	<b>JUMLAH IV</b>	<b>33.706</b>	<b>36.197</b>	<b>1.237</b>	<b>71.140</b>	<b>517.903</b>	<b>14.308</b>	<b>25.037</b>
<b>V</b>	<b>Penajam (P.U.)</b>							
1.	Waru	2.617	890	37	3.544	10.000	11.236	1.120
2.	Penajam	3.152	1.683	13	4.848	10.050	5.971	1.407
3.	Babulu	3.004	1.079	6	4.089	10.020	9.286	1.592
4.	Sepaku	2.968	1.210	-	4.178	10.030	8.289	1.402
	<b>JUMLAH V</b>	<b>11.741</b>	<b>4.862</b>	<b>56</b>	<b>16.659</b>	<b>40.100</b>	<b>8.248</b>	<b>5.521</b>

Tabel 40. (Lanjutan)

## Kelapa Sawit

No.	Komoditi / Kabupaten-Kota / Kecamatan	Luas Tanaman (Ha)				Produksi (Ton)	Rata - Rata Produksi (Kg/Ha)	Tenaga Kerja Perkebunan (TKP)
		T.B.M.	T.M	TT/TR	Jumlah			
<b>VI.</b>	<b>Kutai Kartanegara</b>							
1	Muara Jawa	240	487	-	727	8.295	17.033	450
2	Anggana	99	250	11	360	4.273	17.092	180
3	Sanga - Sanga	28	12	7	47	159	13.250	25
4	Samboja	2.945	2.405	25	5.375	42.589	17.709	1.787
5	Loa Janan	3.634	1.051	124	4.809	18.194	17.311	1.480
6	Loa Kulu	92	564	2	658	10.168	18.028	350
7	Muara Muntai	113	25	-	138	232	9.280	18
8	Muara Wis	51	28	-	79	305	10.893	46
9	Kota Bangun	705	712	-	1.417	13.436	18.871	686
10	Tenggarong	402	407	2	811	7.850	19.287	405
11	Sebulu	1.651	385	-	2.036	6.982	18.135	338
12	Tgr. Seberang	21	8	-	29	121	15.125	20
13	Muara Badak	2.627	621	212	3.460	11.395	18.349	1.026
14	Marang Kayu	1.868	453	135	2.456	9.045	19.967	602
15	Muara Kaman	138	94	-	232	1.568	16.681	116
16	Kenohan	304	-	-	304	-	-	153
17	Kembang Janggut	2.036	1.120	100	3.256	17.318	15.463	1.663
18	Tabang	196	144	119	459	1.773	12.313	230
	<b>JUMLAH VI</b>	<b>17.150</b>	<b>8.766</b>	<b>737</b>	<b>26.653</b>	<b>153.703</b>	<b>17.534</b>	<b>9.575</b>
<b>VII.</b>	<b>Kutai Timur</b>							
1	Sangatta Utara	71	63	-	134	40	635	67
2	Sangatta Selatan	381	107	70	558	89	832	357
3	Teluk Pandan	815	191	-	1.006	2.267	11.869	489
4	Rantau Pulung	4.013	324	203	4.540	4.961	15.312	1.660
5	Bengalon	6.810	1.256	504	8.570	18.179	14.474	1.786
6	Kaliorang	903	756	-	1.659	12.122	16.034	1.082
7	Kaubun	4.885	577	-	5.462	7.488	12.977	1.900
8	Karangan	3.861	1.844	-	5.705	24.393	13.228	1.966
9	Sangkulirang	5.072	259	-	5.331	4.561	17.610	1.619
10	Sandaran	1.326	-	-	1.326	-	-	753
11	Batu Ampar	302	56	-	358	664	11.857	305
12	Telen	4.105	833	-	4.938	12.208	14.655	2.412
13	Muara Wahau	4.605	5.204	57	9.866	91.410	17.565	3.857
14	Kongbeng	5.925	2.382	-	8.307	56.445	23.696	4.077
15	Muara Bengkal	253	1.194	-	1.447	16.197	13.565	738
16	Muara Ancalong	5.008	112	-	5.120	1.153	10.295	1.204
17	Long Mesangat	527	249	-	776	2.268	9.108	325
18	Busang	715	-	-	715	-	-	407
	<b>JUMLAH VII</b>	<b>49.577</b>	<b>15.407</b>	<b>834</b>	<b>65.818</b>	<b>254.445</b>	<b>16.515</b>	<b>25.004</b>

Tabel 40. (lanjutan)

## Kelapa Sawit

No.	Komoditi / Kabupaten-Kota / Kecamatan	Luas Tanaman (Ha)				Produksi (Ton)	Rata - Rata Produksi (Kg/Ha)	Tenaga Kerja Perkebunan (TKP)
		T.B.M.	T.M	TT/TR	Jumlah			
<b>VIII.</b>	<b>Kutai Barat</b>							
1	Melak	-	-	-	-	-	-	-
2	Barong Tongkok	-	-	-	-	-	-	-
3	Muara Lawa	-	-	-	-	-	-	-
4	Damai	-	-	-	-	-	-	-
5	Linggang Bigung	96	4	-	100	45	11.250	27
6	Jempang	1.020	7	-	1.027	70	10.000	216
7	Penyinggahan	-	-	-	-	-	-	-
8	Bongan	1.827	500	-	2.327	11.871	23.742	832
9	Muara Pahu	-	-	-	-	-	-	-
10	Bentian Besar	-	-	-	-	-	-	-
11	Long Iram	-	-	-	-	-	-	-
12	Long Hubung	-	-	-	-	-	-	-
13	Long Bagun	-	-	-	-	-	-	-
14	Long Pahangai	-	-	-	-	-	-	-
15	Long Apari	-	-	-	-	-	-	-
16	Laham	-	-	-	-	-	-	-
17	Tering	-	-	-	-	-	-	-
18	Nyuatan	-	-	-	-	-	-	-
19	Mog Manor Bulant	-	-	-	-	-	-	-
20	Siluq Ngurai	50	-	-	50	-	-	50
21	Sekolaq Darat	-	-	-	-	-	-	-
	<b>JUMLAH VIII</b>	<b>2.993</b>	<b>511</b>	<b>-</b>	<b>3.504</b>	<b>11.986</b>	<b>23.456</b>	<b>1.125</b>
<b>IX</b>	<b>Nunukan</b>							
1.	Nunukan	5.599	240	205	6.044	3.226	13.442	1.879
2.	Lumbis	1.197	52	7	1.256	680	13.077	218
3.	Sembakung	1.737	273	4	2.014	4.089	14.978	816
4.	Krayan	-	-	-	-	-	-	-
5.	Sebatik	4.153	1.102	50	5.305	14.300	12.976	1.879
6.	Sebuku	5.500	404	193	6.097	5.614	13.896	2.559
	<b>JUMLAH IX</b>	<b>18.186</b>	<b>2.071</b>	<b>459</b>	<b>20.716</b>	<b>27.909</b>	<b>13.476</b>	<b>7.351</b>
<b>X</b>	<b>Tana Tidung</b>							
1.	Sesayap	74	7	-	81	13	1.857	142
2.	Sesayap Ilir	-	-	-	-	-	-	-
3.	Tanah Lia	-	-	-	-	-	-	-
	<b>JUMLAH X</b>	<b>74</b>	<b>7</b>	<b>-</b>	<b>81</b>	<b>13</b>	<b>1.857</b>	<b>142</b>
<b>XI</b>	<b>Tarakan</b>							
1.	Tarakan Timur	-	-	-	-	-	-	-
2.	Tarakan Barat	-	-	-	-	-	-	-
3.	Tarakan Tengah	-	-	-	-	-	-	-
4.	Tarakan Utara	-	-	-	-	-	-	-
	<b>JUMLAH XI</b>	<b>-</b>	<b>-</b>	<b>-</b>	<b>-</b>	<b>-</b>	<b>-</b>	<b>-</b>

Tabel 40. (lanjutan)

## Kelapa Sawit

No.	Komoditi / Kabupaten-Kota / Kecamatan	Luas Tanaman (Ha)				Produksi (Ton)	Rata - Rata Produksi (Kg/Ha)	Tenaga Kerja Perkebunan (TKP)
		T.B.M.	T.M	TT/TR	Jumlah			
<b>XII</b>	<b>Berau</b>							
1	Tanjung Redeb	-	-	-	-	-	-	-
2	Gunung Tabur	752	826	-	1.578	11.600	14.044	276
3	Sambaliung	620	297	-	917	4.400	14.815	210
4	Segah	2.427	1.475	-	3.902	21.560	14.617	1.014
5	Kelay	1.223	974	-	2.197	12.671	13.009	312
6	Talisayan	994	1.362	-	2.356	16.870	12.386	397
7	Pulau Derawan	-	-	-	-	-	-	-
8	Biduk - Biduk	-	-	-	-	-	-	-
9	Teluk Bayur	678	250	-	928	3.987	15.948	239
10	Maratua	-	-	-	-	-	-	-
11	Tabalar	229	-	-	229	-	-	77
12	Batu Putih	829	854	-	1.683	12.507	14.645	115
13	Biatan Lempake	1.301	501	-	1.802	7.950	15.868	251
	<b>JUMLAH XII</b>	<b>9.053</b>	<b>6.539</b>	<b>-</b>	<b>15.592</b>	<b>91.545</b>	<b>14.000</b>	<b>2.891</b>
<b>XIII</b>	<b>Bulungan</b>							
1.	Tj. Palas Barat	-	-	-	-	-	-	-
2.	Tj. Palas Utara	15	-	-	15	-	-	20
3.	Tj. Palas Timur	1.722	46	-	1.768	155	3.370	321
4.	Tj. Palas Kelurahan	7	-	-	7	-	-	7
5.	Tj. Palas Tengah	-	-	-	-	-	-	-
6.	Tj. Selor	77	96	7	180	274	2.854	100
7.	Bunyu	-	-	-	-	-	-	-
8.	Peso Hilir	-	-	-	-	-	-	-
9.	Peso	-	-	-	-	-	-	-
10.	Sekatak	2.016	245	4	2.265	252	1.029	400
	<b>JUMLAH XIII</b>	<b>3.837</b>	<b>387</b>	<b>11</b>	<b>4.235</b>	<b>681</b>	<b>1.760</b>	<b>848</b>
<b>XIV</b>	<b>Malinau</b>							
1.	Mentarang	211	-	-	211	-	-	192
2.	Pujungan	-	-	-	-	-	-	-
3.	Kayan Hilir	-	-	-	-	-	-	-
4.	Kayan Hulu	-	-	-	-	-	-	-
5.	Malinau Kota	64	-	-	64	-	-	62
6.	Malinau Utara	171	-	-	171	-	-	86
7.	Malinau Barat	371	-	-	371	-	-	476
8.	Malinau Selatan	233	-	-	233	-	-	160
9.	Sungai Boh	-	-	-	-	-	-	-
10.	Kayan Selatan	-	-	-	-	-	-	-
11.	Mentarang Hulu	-	-	-	-	-	-	-
12.	Bahau Hulu	-	-	-	-	-	-	-
	<b>JUMLAH XIV</b>	<b>1.050</b>	<b>-</b>	<b>-</b>	<b>1.050</b>	<b>-</b>	<b>-</b>	<b>956</b>
	<b>TOTAL KALTIM 2012</b>	<b>147.798</b>	<b>75.447</b>	<b>3.475</b>	<b>226.720</b>	<b>1.103.529</b>	<b>14.627</b>	<b>79.145</b>
	2011	93.411	61.587	3.237	158.235	862.765	14.009	72.096
	2010	73.248	51.569	1.939	126.756	651.552	12.635	62.133
	2009	82.738	44.694	1.848	129.280	546.111	12.219	69.073
	2008	54.356	40.880	1.193	96.429	428.254	10.476	68.205



## Karet

(*Hevea brasiliensis*)

**Karet** adalah polimer hidrokarbon yang terbentuk dari emulsi kesusuan (dikenal sebagai **latex**) di getah beberapa jenis tumbuhan tetapi dapat juga diproduksi secara sintetis, sumber utama bahan baku dari latex yang digunakan untuk menciptakan karet adalah pohon **Karet Para** (*hevea brasiliensis*), ini dikarenakan melukainya akan memberikan respon yang menghasilkan lebih banyak latex lagi.

Pohon **Karet Para** pertama kali hanya tumbuh di Amerika Selatan namun setelah percobaan berkali-kali akhirnya pohon ini berhasil dikembangkan di Asia Tenggara dimana sekarang ini tanaman tersebut banyak dikembangkan. Sekarang Asia merupakan sumber karet alami. Karet alami seringkali divulkanisasi, sebuah proses yang memanaskan karet dan ditambah belerang untuk meningkatkan resilience dan elastisitas.

### Wilayah Tanam

Karet banyak ditanam di daerah Kab. Kutai Barat (Kec. Melak dan Barong Tongkok), di Kec. Palaran dan Samarinda Ilir (Kota Samarinda), Kec. Balikpapan Timur dan Balikpapan Utara (Kota Balikpapan), Kec. Segah dan Talisayan (Kab. Berau), Kec. Tanjung Selor (Kab. Bulungan), Kec. Kota Bangun, Marang Kayu, Samboja dan Muara Badak (Kec. Kutai Kartanegara).

Klon-klon yang dianjurkan untuk digunakan pada saat okulasi maupun penanaman bibit unggul adalah : Klon GT1, Klon PR 107, Klon PR 228, Klon PR 261, Klon PR 300, Klon PR 255, Klon PR 303, Klon AVROS 2037, Klon BPMI.

Rekomendasi klon unggulan dikelompokkan menjadi dua, yaitu : Kelompok **Klon Anjuran Komersil** dan Kelompok **Klon Anjuran Harapan**.

**Klon Anjuran Komersil** dibagi menjadi 3 yaitu :

1. Klon penghasil lateks;
2. Klon penghasil lateks-kayu;
3. Klon penghasil kayu,

**Klon Anjuran Harapan** terdiri dari beberapa klon yaitu :

IRR 2, IRR5, IRR13, IRR17, IRR21, IRR24, IRR41, IRR42, IRR54, IRR100, IRR104, IRR105, IRR107, IRR111 dan IRR 118.

### Klasifikasi Ilmiah :

Kingdom	: Plantae
Divisi	: Spermatophyta
Subdivisi	: Angiospermae
Kelas	: Dicotyledonae
Ordo	: Euphorbiales
Famili	: Euphorbiaceae
Genus	: Hevea
Spesies	: <i>Hevea brasiliensis</i>



**Tabel 41. Luas Areal dan Produksi Perkebunan Rakyat  
Provinsi Kalimantan Timur Tahun 2012  
Komoditi : Karet**

No.	Komoditi / Kabupaten-Kota / Kecamatan	Luas Tanaman (Ha)				Produksi (Ton)	Rata - Rata Produksi (Kg/Ha)	Tenaga Kerja Perkebunan (TKP)
		T.B.M.	T.M	TT/TR	Jumlah			
<b>I.</b>	<b>Samarinda</b>							
1	Samarinda Utara	200	61	-	261	41	672	160
2	Sungai Kunjang	-	-	-	-	-	-	-
3	Samarinda Ilir	-	-	-	-	-	-	-
4	Sambutan	58	147	13	218	117	796	196
5	Samarinda Ulu	5	30	-	35	20	667	29
6	Samarinda Kota	-	-	-	-	-	-	-
7	Sungai Kunjang	-	9	-	9	6	667	16
8	Samarinda Seberang	-	9	-	9	6	667	38
9	Loa Janan Ilir	-	-	-	-	-	-	-
10	Palaran	50	143	-	193	118	825	70
	<b>JUMLAH I</b>	<b>313</b>	<b>399</b>	<b>13</b>	<b>725</b>	<b>308</b>	<b>772</b>	<b>509</b>
<b>II.</b>	<b>Balikpapan</b>							
1	Balikpapan Timur	1.268	1.322	439	3.029	780	590	1.468
2	Balikpapan Barat	-	-	-	-	-	-	-
3	Balikpapan Utara	781	295	82	1.158	165	559	477
4	Balikpapan Selatan	-	-	-	-	-	-	-
5	Balikpapan Tengah	-	-	-	-	-	-	-
	<b>JUMLAH II</b>	<b>2.049</b>	<b>1.617</b>	<b>521</b>	<b>4.187</b>	<b>945</b>	<b>584</b>	<b>1.945</b>
<b>III.</b>	<b>Bontang</b>							
1	Bontang Selatan	-	-	-	-	-	-	-
2	Bontang Utara	-	-	-	-	-	-	-
3	Bontang Barat	-	-	-	-	-	-	-
	<b>JUMLAH III</b>	<b>-</b>	<b>-</b>	<b>-</b>	<b>-</b>	<b>-</b>	<b>-</b>	<b>-</b>
<b>IV</b>	<b>Paser</b>							
1	Tanah Grogot	260	40	9	309	44	1.100	225
2	Pasir Belengkong	209	566	23	798	849	1.500	1.125
3	Tanjung Harapan	35	-	-	35	-	-	67
4	Batu Sopang	702	328	23	1.053	394	1.201	501
5	Muara Komam	3.503	795	5	4.303	1.193	1.501	1.210
6	Long Kali	431	2.100	8	2.539	3.468	1.651	2.100
7	Long Ikis	8	400	-	408	520	1.300	924
8	Kuaro	201	860	37	1.098	1.204	1.400	520
9	Batu Engau	965	61	-	1.026	83	1.361	420
10	Muara Samu	157	330	30	517	495	1.500	390
	<b>JUMLAH IV</b>	<b>6.471</b>	<b>5.480</b>	<b>135</b>	<b>12.086</b>	<b>8.250</b>	<b>1.505</b>	<b>7.482</b>
<b>V</b>	<b>Penajam (P.U.)</b>							
1	Waru	1.103	2	4	1.109	3	1.500	298
2	Penajam	1.444	14	9	1.467	23	1.643	415
3	Babulu	1.109	15	1	1.125	25	1.667	315
4	Sepaku	2.569	45	9	2.623	75	1.667	1.005
	<b>JUMLAH V</b>	<b>6.225</b>	<b>76</b>	<b>23</b>	<b>6.324</b>	<b>126</b>	<b>1.658</b>	<b>2.033</b>

Tabel 41. (Lanjutan)

## Karet

No.	Komoditi / Kabupaten-Kota / Kecamatan	Luas Tanaman (Ha)				Produksi (Ton)	Rata - Rata Produksi (Kg/Ha)	Tenaga Kerja Perkebunan (TKP)
		T.B.M.	T.M	TT/TR	Jumlah			
<b>VI.</b>	<b>Kutai Kartanegara</b>							
1	Muara Jawa	208	392	43	643	294	750	337
2	Anggana	144	98	2	244	59	602	122
3	Sanga - Sanga	62	17	12	91	4	235	52
4	Samboja	470	421	13	904	337	800	335
5	Loa Janan	521	365	3	889	292	800	565
6	Loa Kulu	447	187	6	640	159	850	146
7	Muara Muntai	515	202	-	717	162	802	449
8	Muara Wis	135	65	3	203	16	246	111
9	Kota Bangun	445	810	47	1.302	652	805	613
10	Tenggarong	105	28	12	145	6	214	73
11	Sebulu	212	173	-	385	72	416	201
12	Tgr. Seberang	497	42	-	539	21	500	250
13	Muara Badak	1.750	393	65	2.208	295	751	1.082
14	Marang Kayu	1.837	1.997	348	4.182	1.598	800	1.898
15	Muara Kaman	100	85	-	185	28	329	93
16	Kenohan	157	68	30	255	21	309	128
17	Kembang Janggut	76	4	-	80	1	250	50
18	Tabang	170	16	14	200	5	313	125
	<b>JUMLAH VI</b>	<b>7.851</b>	<b>5.363</b>	<b>598</b>	<b>13.812</b>	<b>4.022</b>	<b>750</b>	<b>6.630</b>
<b>VII.</b>	<b>Kutai Timur</b>							
1	Sangatta Utara	325	16	-	341	12	750	85
2	Sangatta Selatan	845	1	81	927	1	1.000	784
3	Teluk Pandan	189	-	-	189	-	-	169
4	Rantau Pulung	279	1	75	355	1	1.000	195
5	Bengalon	408	8	7	423	4	500	215
6	Kaliorang	157	28	7	192	30	1.071	156
7	Kaubun	199	15	5	219	3	200	196
8	Karangan	174	-	-	174	-	-	162
9	Sangkulirang	380	10	-	390	6	600	295
10	Sandaran	92	-	70	162	-	-	146
11	Batu Ampar	1.431	144	187	1.762	116	806	902
12	Telen	338	47	1	386	34	723	277
13	Muara Wahau	126	20	-	146	16	800	113
14	Kongbeng	208	3	-	211	2	667	211
15	Muara Bengkal	274	28	-	302	25	893	151
16	Muara Ancalong	451	15	3	469	10	667	360
17	Long Mesangat	838	127	-	965	91	717	863
18	Busang	598	-	-	598	-	-	451
	<b>JUMLAH VII</b>	<b>7.312</b>	<b>463</b>	<b>436</b>	<b>8.211</b>	<b>351</b>	<b>758</b>	<b>5.731</b>

Tabel 41. (Lanjutan)

## Karet

No.	Komoditi / Kabupaten-Kota / Kecamatan	Luas Tanaman (Ha)				Produksi (Ton)	Rata - Rata Produksi (Kg/Ha)	Tenaga Kerja Perkebunan (TKP)
		T.B.M.	T.M	TT/TR	Jumlah			
<b>VIII.</b>	<b>Kutai Barat</b>							
1	Melak	178	1.133	33	1.344	1.869	1.650	981
2	Barong Tongkok	2.673	5.040	266	7.979	8.417	1.670	7.480
3	Muara Lawa	428	1.405	107	1.940	2.346	1.670	993
4	Damai	457	757	21	1.235	1.192	1.575	860
5	Linggang Bigung	304	2.277	310	2.891	3.633	1.596	3.013
6	Jempang	466	774	129	1.369	1.160	1.499	691
7	Penyinggahan	28	56	61	145	82	1.464	79
8	Bongan	738	644	39	1.421	966	1.500	965
9	Muara Pahu	126	300	28	454	445	1.483	382
10	Bentian Besar	140	463	12	615	671	1.449	488
11	Long Iram	170	578	13	761	961	1.663	573
12	Long Hubung	355	105	49	509	152	1.448	198
13	Long Bagun	108	255	4	367	357	1.400	177
14	Long Pahangai	488	25	11	524	33	1.320	226
15	Long Apari	120	45	20	185	69	1.533	80
16	Laham	30	12	21	63	16	1.333	30
17	Tering	260	1.202	25	1.487	1.911	1.590	523
18	Nyuatan	1.197	420	21	1.638	539	1.283	504
19	Mog Manor Bulant	2.551	2.859	238	5.648	4.771	1.669	2.229
20	Siluq Ngurai	106	142	50	298	170	1.197	100
21	Sekolaq Darat	812	3.977	95	4.884	5.966	1.500	4.833
	<b>JUMLAH VIII</b>	<b>11.735</b>	<b>22.469</b>	<b>1.553</b>	<b>35.757</b>	<b>35.726</b>	<b>1.590</b>	<b>25.405</b>
<b>IX</b>	<b>Nunukan</b>							
1.	Nunukan	100	-	-	100	-	-	78
2.	Lumbis	9	-	-	9	-	-	12
3.	Sembakung	-	-	-	-	-	-	-
4.	Kerayan	-	-	-	-	-	-	-
5.	Sebatik	-	-	-	-	-	-	-
6.	Sebuku	-	-	-	-	-	-	-
	<b>JUMLAH IX</b>	<b>109</b>	<b>-</b>	<b>-</b>	<b>109</b>	<b>-</b>	<b>-</b>	<b>90</b>
<b>X</b>	<b>Tana Tidung</b>							
1.	Sesayap	3	6	12	21	-	-	10
2.	Sesayap Ilir	3	1	3	7	-	-	6
3.	Tanah Lia	4	1	1	6	-	-	4
	<b>JUMLAH X</b>	<b>10</b>	<b>8</b>	<b>16</b>	<b>34</b>	<b>-</b>	<b>-</b>	<b>20</b>
<b>XI</b>	<b>Tarakan</b>							
1.	Tarakan Timur	-	-	-	-	-	-	-
2.	Tarakan Barat	-	-	-	-	-	-	-
3.	Tarakan Tengah	-	-	-	-	-	-	-
4.	Tarakan Utara	-	-	-	-	-	-	-
	<b>JUMLAH XI</b>	<b>-</b>	<b>-</b>	<b>-</b>	<b>-</b>	<b>-</b>	<b>-</b>	<b>-</b>



Tabel 41. (Lanjutan)

## Karet

No.	Komoditi / Kabupaten-Kota / Kecamatan	Luas Tanaman (Ha)				Produksi (Ton)	Rata - Rata Produksi (Kg/Ha)	Tenaga Kerja Perkebunan (TKP)
		T.B.M.	T.M	TT/TR	Jumlah			
<b>XII</b>	<b>Berau</b>							
1	Tanjung Redeb	-	-	-	-	-	-	-
2	Gunung Tabur	49	6	-	55	2	333	27
3	Sambaliung	347	10	-	357	4	400	280
4	Segah	242	-	-	242	-	-	333
5	Kelay	101	396	-	497	174	439	242
6	Talisayan	60	-	-	60	-	-	55
7	Pulau Derawan	-	-	-	-	-	-	-
8	Biduk - Biduk	48	-	-	48	-	-	62
9	Teluk Bayur	288	-	-	288	-	-	215
10	Maratua	-	-	-	-	-	-	-
11	Tabalar	130	-	-	130	-	-	65
12	Batu Putih	40	50	-	90	14	280	50
13	Biatan Lempake	126	-	-	126	-	-	75
	<b>JUMLAH XII</b>	<b>1.431</b>	<b>462</b>	<b>-</b>	<b>1.893</b>	<b>194</b>	<b>420</b>	<b>1.404</b>
<b>XIII</b>	<b>Bulungan</b>							
1.	Tj. Palas Barat	-	-	-	-	-	-	-
2.	Tj. Palas Utara	4	-	-	4	-	-	4
3.	Tj. Palas Timur	25	-	-	25	-	-	25
4.	Tj. Palas Kelurahan	75	-	-	75	-	-	75
5.	Tj. Palas Tengah	30	-	-	30	-	-	30
6.	Tj. Selor	44	-	-	44	-	-	32
7.	Bunyu	-	-	-	-	-	-	-
8.	Peso Hilir	-	-	-	-	-	-	-
9.	Peso	-	-	-	-	-	-	-
10.	Sekatak	-	-	-	-	-	-	-
	<b>JUMLAH XIII</b>	<b>178</b>	<b>-</b>	<b>-</b>	<b>178</b>	<b>-</b>	<b>-</b>	<b>166</b>
<b>XIV</b>	<b>Malinau</b>							
1.	Mentarang	215	-	-	215	-	-	111
2.	Pujungan	10	-	-	10	-	-	10
3.	Kayan Hilir	210	-	-	210	-	-	75
4.	Kayan Hulu	10	-	-	10	-	-	10
5.	Malinau Kota	88	-	-	88	-	-	47
6.	Malinau Utara	294	-	-	294	-	-	126
7.	Malinau Barat	205	-	-	205	-	-	84
8.	Malinau Selatan	94	-	-	94	-	-	44
9.	Sungai Boh	260	-	-	260	-	-	260
10.	Kayan Selatan	20	-	-	20	-	-	10
11.	Mentarang Hulu	50	-	-	50	-	-	50
12.	Bahau Hulu	10	-	-	10	-	-	10
	<b>JUMLAH XIV</b>	<b>1.466</b>	<b>-</b>	<b>-</b>	<b>1.466</b>	<b>-</b>	<b>-</b>	<b>837</b>
	<b>TOTAL KALTIM 2012</b>	<b>45.150</b>	<b>36.337</b>	<b>3.295</b>	<b>84.782</b>	<b>49.922</b>	<b>1.374</b>	<b>52.252</b>
	2011	38.952	34.878	3.583	77.413	50.245	1.441	49.328
	2010	33.556	33.551	3.892	70.999	43.466	1.296	47.669
	2009	29.143	33.914	5.578	68.634	43.493	1.282	47.231
	2008	22.638	32.095	5.695	60.427	42.512	1.325	44.143



## Kakao

(*Theobroma cacao* L.)

**K**akao merupakan tumbuhan tahunan (*perennial*), di alam dapat mencapai ketinggian 10m. Meskipun demikian, dalam budidaya kakao pembudidayaan tingginya dibuat tidak lebih dari 5m tetapi dengan **tajak** menyamping yang meluas, hal ini dilakukan untuk memperbanyak cabang produktif.

**Bunga** kakao, sebagaimana anggota **Sterculiaceae** lainnya, tumbuh langsung dari batang (**cauliflorous**). Bunga sempurna berukuran kecil (diameter maksimum 3cm), tunggal namun nampak terangkai karena sering sejumlah bunga muncul dari satu titik tunas.

Bunga kakao tumbuh dari batang. Penyerbukan bunga dilakukan oleh serangga (terutama lalat kecil (*midge*) *Forcipomyia*, semut bersayap, afid, dan beberapa lebah *Trigona*) yang biasanya terjadi pada malam hari. Bunga siap diserbuki dalam jangka beberapa hari. Kakao secara umum adalah tumbuhan menyerbuk silang dan memiliki sistem inkompatibilitas-sendiri walaupun demikian, beberapa varietas kakao mampu melakukan penyerbukan sendiri dan menghasilkan jenis komoditi dengan nilai jual yang lebih tinggi.

Di **Kalimantan Timur**, tanaman Kakao dikembangkan di seluruh Kab/Kota kecuali di **Tarakan**. Di Indonesia, kakao mulia dihasilkan oleh beberapa perkebunan tua di Jawa. Varietas penghasil kakao mulia berasal dari **pemuliaan** yang dilakukan pada masa kolonial Belanda dan dikenal dari namanya yang berawalan "**DR**" (misalnya DR-38). Singkatan ini diambil dari singkatan nama perkebunan tempat dilakukannya seleksi (**Djati Roenggo** di daerah **Ungaran**, Jawa Tengah).

Sebagian besar daerah produsen kakao di Indonesia menghasilkan kakao curah. Kakao curah berasal dari varietas-varietas yang **self-incompatible**. Kualitas kakao curah biasanya rendah, meskipun produksinya lebih tinggi. Bukan rasa yang diutamakan tetapi biasanya kandungan lemaknya.

### Klasifikasi Ilmiah :

Kingdom	: Plantae
Divisi	: Spermatophyta
Sub Divisi	: Angiospermae
Kelas	: Dicotyledonae
Sub Kelas	: Dialipetalae
Ordo	: Malvales
Famili	: Sterculiaceae
Genus	: Theobroma
Species	: <i>Theobroma cacao</i> L



**Tabel 42. Luas Areal dan Produksi Perkebunan Rakyat  
Provinsi Kalimantan Timur Tahun 2012  
Komoditi : Kakao**

No.	Komoditi / Kabupaten-Kota / Kecamatan	Luas Tanaman (Ha)				Produksi (Ton)	Rata - Rata Produksi (Kg/Ha)	Tenaga Kerja Perkebunan (TKP)
		T.B.M.	T.M	TT/TR	Jumlah			
<b>I.</b>	<b>Samarinda</b>							
1	Samarinda Utara	-	252	-	252	23	91	135
2	Sungai Kunjang	-	-	-	-	-	-	-
3	Samarinda Ilir	-	-	-	-	-	-	-
4	Sambutan	-	-	-	-	-	-	-
5	Samarinda Ulu	-	-	-	-	-	-	-
6	Samarinda Kota	-	-	-	-	-	-	-
7	Sungai Kunjang	-	-	-	-	-	-	-
8	Samarinda Seberang	-	-	-	-	-	-	-
9	Loa Janan Ilir	-	-	-	-	-	-	-
10	Palaran	-	-	-	-	-	-	-
	<b>JUMLAH I</b>	-	252	-	252	23	91	135
<b>II.</b>	<b>Balikpapan</b>							
1	Balikpapan Timur	2	2	6	10	1	500	13
2	Balikpapan Barat	-	-	-	-	-	-	-
3	Balikpapan Utara	-	1	-	1	-	-	3
4	Balikpapan Selatan	-	-	-	-	-	-	-
5	Balikpapan Tengah	-	-	-	-	-	-	-
	<b>JUMLAH II</b>	2	3	6	11	1	333	16
<b>III.</b>	<b>Bontang</b>							
1	Bontang Selatan	-	-	-	-	-	-	-
2	Bontang Utara	-	-	5	5	-	-	4
3	Bontang Barat	-	-	-	-	-	-	-
	<b>JUMLAH III</b>	-	-	5	5	-	-	4
<b>IV</b>	<b>Paser</b>							
1.	Tanah Grogot	-	2	-	2	1	500	10
2.	Pasir Belengkong	29	128	7	164	45	352	225
3.	Tanjung Harapan	-	-	-	-	-	-	-
4.	Batu Sopang	-	5	5	10	1	200	120
5.	Muara Komam	-	26	23	49	7	269	76
6.	Long Kali	5	36	44	85	19	528	100
7.	Long Ikis	-	60	8	68	17	283	120
8.	Kuaro	2	165	20	187	37	224	466
9.	Batu Engau	2	-	-	2	-	-	2
10.	Muara Samu	15	9	1	25	3	333	30
	<b>JUMLAH IV</b>	53	431	108	592	130	302	1.149
<b>V</b>	<b>Penajam (P.U.)</b>							
1.	Waru	-	-	-	-	-	-	-
2.	Penajam	5	31	10	46	25	806	15
3.	Babulu	-	35	-	35	27	771	47
4.	Sepaku	-	4	-	4	2	500	4
	<b>JUMLAH V</b>	5	70	10	85	54	771	66

Tabel 42. (Lanjutan)

## Kakao

No.	Komoditi / Kabupaten-Kota / Kecamatan	Luas Tanaman (Ha)				Produksi (Ton)	Rata - Rata Produksi (Kg/Ha)	Tenaga Kerja Perkebunan (TKP)
		T.B.M.	T.M	TT/TR	Jumlah			
<b>VI.</b>	<b>Kutai Kartanegara</b>							
1	Muara Jawa	1	1	34	36	-	-	6
2	Anggana	7	27	3	37	9	333	30
3	Sanga - Sanga	-	-	-	-	-	-	-
4	Samboja	-	20	15	35	6	300	28
5	Loa Janan	-	34	31	65	33	971	100
6	Loa Kulu	-	2	-	2	1	500	3
7	Muara Muntai	-	-	-	-	-	-	-
8	Muara Wis	-	-	-	-	-	-	-
9	Kota Bangun	-	-	-	-	-	-	-
10	Tenggarong	-	-	-	-	-	-	-
11	Sebulu	7	6	-	13	2	333	12
12	Tgr. Seberang	-	-	-	-	-	-	-
13	Muara Badak	-	-	-	-	-	-	-
14	Marang Kayu	-	3	6	9	1	333	5
15	Muara Kaman	40	36	-	76	11	306	41
16	Kenohan	2	3	1	6	3	1.000	3
17	Kembang Janggut	35	12	5	52	4	333	42
18	Tabang	38	10	3	51	7	700	41
	<b>JUMLAH VI</b>	<b>130</b>	<b>154</b>	<b>98</b>	<b>382</b>	<b>77</b>	<b>500</b>	<b>311</b>
<b>VII.</b>	<b>Kutai Timur</b>							
1	Sanggata Utara	1	6	-	7	1	167	5
2	Sanggata Selatan	-	4	1	5	1	250	7
3	Teluk Pandan	5	230	71	306	173	752	304
4	Rantau Pulung	8	46	9	63	23	500	86
5	Bengalon	-	7	25	32	2	286	22
6	Kaliorang	-	489	47	536	367	751	610
7	Kaubun	-	37	-	37	17	459	75
8	Karangan	60	208	14	282	104	500	323
9	Sangkulirang	26	116	134	276	52	448	220
10	Sandaran	340	131	135	606	79	603	242
11	Batu Ampar	-	4	10	14	2	500	8
12	Telen	6	27	61	94	12	444	66
13	Muara Wahau	-	17	16	33	8	471	21
14	Kongbeng	-	31	7	38	14	452	40
15	Muara Bengkal	2	15	25	42	7	467	43
16	Muara Ancalong	63	111	47	221	50	450	110
17	Long Mesangat	9	36	-	45	16	444	38
18	Busang	724	1.793	99	2.616	1.583	883	1.216
	<b>JUMLAH VII</b>	<b>1.244</b>	<b>3.308</b>	<b>701</b>	<b>5.253</b>	<b>2.511</b>	<b>759</b>	<b>3.436</b>

Tabel 42. (Lanjutan)

## Kakao

No.	Komoditi / Kabupaten-Kota / Kecamatan	Luas Tanaman (Ha)				Produksi (Ton)	Rata - Rata Produksi (Kg/Ha)	Tenaga Kerja Perkebunan (TKP)
		T.B.M.	T.M	TT/TR	Jumlah			
<b>VIII.</b>	<b>Kutai Barat</b>							
1	Melak	-	-	30	30	-	-	9
2	Barong Tongkok	34	-	-	34	-	-	10
3	Muara Lawa	-	-	-	-	-	-	-
4	Damai	2	-	-	2	-	-	-
5	Linggang Bigung	135	91	4	230	4	44	102
6	Jempang	-	-	-	-	-	-	-
7	Penyinggahan	-	-	-	-	-	-	-
8	Bongan	-	-	-	-	-	-	-
9	Muara Pahu	-	-	-	-	-	-	-
10	Bentian Besar	-	-	-	-	-	-	-
11	Long Iram	35	18	6	59	4	222	24
12	Long Hubung	93	46	8	147	5	109	57
13	Long Bagun	25	15	-	40	9	600	8
14	Long Pahangai	237	150	-	387	28	187	170
15	Long Apari	45	47	-	92	11	234	47
16	Laham	42	24	-	66	11	458	33
17	Tering	26	7	-	33	2	286	42
18	Nyuatan	75	25	-	100	6	240	67
19	Mog Manor Bulant	-	-	-	-	-	-	-
20	Siluq Ngurai	-	-	-	-	-	-	-
21	Sekolaq Darat	-	-	-	-	-	-	-
	<b>JUMLAH VIII</b>	<b>749</b>	<b>423</b>	<b>48</b>	<b>1.220</b>	<b>80</b>	<b>189</b>	<b>569</b>
<b>IX</b>	<b>Nunukan</b>							
1.	Nunukan	7	8	1	16	5	625	15
2.	Lumbis	-	-	30	30	-	-	5
3.	Sembakung	1	2	-	3	1	500	5
4.	Krayan	-	-	-	-	-	-	-
5.	Sebatik	605	5.744	116	6.465	3.643	634	2.882
6.	Sebuku	-	-	-	-	-	-	-
	<b>JUMLAH IX</b>	<b>613</b>	<b>5.754</b>	<b>147</b>	<b>6.514</b>	<b>3.649</b>	<b>634</b>	<b>2.907</b>
<b>X</b>	<b>Tana Tidung</b>							
1.	Sesayap	-	1	-	1	-	-	3
2.	Sesayap Ilir	-	2	1	3	2	1.000	5
3.	Tanah Lia	1	-	-	1	-	-	3
	<b>JUMLAH X</b>	<b>1</b>	<b>3</b>	<b>1</b>	<b>5</b>	<b>2</b>	<b>667</b>	<b>11</b>
<b>XI</b>	<b>Tarakan</b>							
1.	Tarakan Timur	-	-	-	-	-	-	-
2.	Tarakan Barat	-	-	-	-	-	-	-
3.	Tarakan Tengah	-	-	-	-	-	-	-
4.	Tarakan Utara	-	-	-	-	-	-	-
	<b>JUMLAH XI</b>	<b>-</b>	<b>-</b>	<b>-</b>	<b>-</b>	<b>-</b>	<b>-</b>	<b>-</b>

Tabel 42. (Lanjutan)

## Kakao

No.	Komoditi / Kabupaten-Kota / Kecamatan	Luas Tanaman (Ha)				Produksi (Ton)	Rata - Rata Produksi (Kg/Ha)	Tenaga Kerja Perkebunan (TKP)
		T.B.M.	T.M	TT/TR	Jumlah			
<b>XII</b>	<b>Berau</b>							
1	Tanjung Redeb	-	-	-	-	-	-	-
2	Gunung Tabur	99	157	-	256	128	815	263
3	Sambaliung	453	519	20	992	342	659	1.025
4	Segah	180	272	-	452	256	941	443
5	Kelay	122	272	31	425	255	938	345
6	Talisayan	35	126	-	161	122	968	93
7	Pulau Derawan	-	-	-	-	-	-	-
8	Biduk - Biduk	-	7	-	7	5	714	7
9	Teluk Bayur	60	668	81	809	702	1.051	699
10	Maratua	-	-	-	-	-	-	-
11	Tabalar	85	293	10	388	256	874	310
12	Batu Putih	37	152	7	196	147	967	155
13	Biatan Lempake	106	239	26	371	222	929	613
	<b>JUMLAH XII</b>	<b>1.177</b>	<b>2.705</b>	<b>175</b>	<b>4.057</b>	<b>2.435</b>	<b>900</b>	<b>3.953</b>
<b>XIII</b>	<b>Bulungan</b>							
1.	Tj. Palas Barat	-	196	25	221	71	362	195
2.	Tj. Palas Utara	6	27	10	43	7	259	38
3.	Tj. Palas Timur	-	82	100	182	24	293	195
4.	Tj. Palas Kelurahan	4	101	25	130	11	109	90
5.	Tj. Palas Tengah	9	8	5	22	2	250	14
6.	Tj. Selor	33	29	11	73	12	414	97
7.	Bunyu	-	-	-	-	-	-	-
8.	Peso Hilir	-	100	100	200	42	420	185
9.	Peso	4	29	7	40	6	207	62
10.	Sekatak	1	14	-	15	4	286	5
	<b>JUMLAH XIII</b>	<b>57</b>	<b>586</b>	<b>283</b>	<b>926</b>	<b>179</b>	<b>305</b>	<b>881</b>
<b>XIV</b>	<b>Malinau</b>							
1.	Mentarang	750	152	130	1.032	100	658	664
2.	Pujungan	30	4	-	34	2	500	10
3.	Kayan Hilir	-	-	-	-	-	-	-
4.	Kayan Hulu	-	-	-	-	-	-	-
5.	Malinau Kota	250	418	200	868	240	574	1.302
6.	Malinau Utara	210	373	180	763	180	483	962
7.	Malinau Barat	450	478	105	1.033	200	418	1.157
8.	Malinau Selatan	240	185	20	445	80	432	1.091
9.	Sungai Boh	25	-	-	25	-	-	25
10.	Kayan Selatan	-	-	-	-	-	-	-
11.	Mentarang Hulu	-	-	-	-	-	-	-
12.	Bahau Hulu	-	-	-	-	-	-	-
	<b>JUMLAH XIV</b>	<b>1.955</b>	<b>1.610</b>	<b>635</b>	<b>4.200</b>	<b>802</b>	<b>498</b>	<b>5.211</b>
	<b>TOTAL KALTIM 2012</b>	<b>5.986</b>	<b>15.299</b>	<b>2.217</b>	<b>23.502</b>	<b>9.943</b>	<b>650</b>	<b>18.649</b>
	2011	6.426	17.949	3.371	27.746	10.895	607	26.742
	2010	5.924	21.239	3.478	30.641	12.687	597	28.195
	2009	5.966	21.566	5.889	33.421	12.032	558	29.768
	2008	7.000	22.785	4.806	34.591	12.201	535	32.448



## Kelapa Dalam

(*cocos nucifera*)



**K**elapa adalah salah satu jenis tumbuhan dari keluarga **arecaceae**, kelapa adalah satu-satunya species dalam genus *Cocos*. Kelapa dalam pohonnya dapat mencapai ketinggian sampai 30 meter dan umumnya tumbuh di pesisir pantai.

Struktur buah kelapa adalah berkulit keras dan berdaging berwarna putih. Buah kelapa umumnya digunakan sebagai bahan makanan, **sari** dari daging kelapa yang diperas dikenal dengan nama **Santan**. Selain buahnya, kayu pohon kelapa juga bisa digunakan sebagai bahan bangunan yang cukup baik.

Beberapa **varietas kelapa** yang telah dilepas oleh Menteri Pertanian adalah Kelapa Dalam **Tenga (DTA)**, Kelapa Dalam **Palu (DPU)**, Kelapa Dalam **Mapanget (DMT)**, Kelapa Dalam **Bali (DBI)**, Kelapa Dalam **Sawarna (DSA)** dan Kelapa Dalam **Takome (DTE)**.

Kelapa Dalam **Tenga (DTA)** tahan terhadap penyakit *Phytophthora* sp dan kekeringan selama 3 bulan. Daerah pengembangannya adalah lahan kering dataran rendah iklim basah. Kelapa Dalam **Tenga (DTA)** telah dikembangkan di Sumatera Utara, Aceh, Lampung, Jawa Barat dan Kalimantan Timur.

Di **Kalimantan Timur** kelapa dalam ditanam di seluruh Kab/Kota dengan menggunakan **varietas Kelapa Dalam Bali** dan **Kelapa Dalam Palu**. Di daerah asalnya Desa Tenga dan sekitarnya, kelapa DTA telah digunakan masyarakat sebagai sumber benih untuk perluasan dan peremajaan selama bertahun-tahun.

Tempurung kelapa dapat dimanfaatkan untuk pembuatan arang. Buah kelapa dapat diolah menjadi minyak kelapa, makanan ringan, selai kelapa, sari kelapa dan sirup air kelapa.

### Klasifikasi Ilmiah :

Kingdom	: Plantae
Divisi	: Magnoliophyta
Kelas	: Liliopsida
Ordo	: Arecales
Famili	: Arecaceae
Genus	: <i>Cocos</i>
Species	: <i>Cocos nucifera</i>



**Tabel 43. Luas Areal dan Produksi Perkebunan Rakyat  
Provinsi Kalimantan Timur Tahun 2012  
Komoditi : Kelapa Dalam**

No.	Komoditi / Kabupaten-Kota / Kecamatan	Luas Tanaman (Ha)				Produksi (Ton)	Rata - Rata Produksi (Kg/Ha)	Tenaga Kerja Perkebunan (TKP)
		T.B.M.	T.M	TT/TR	Jumlah			
<b>I.</b>	<b>Samarinda</b>							
1	Samarinda Utara	153	333	2	488	124	372	2.849
2	Sungai Kunjang	-	-	-	-	-	-	-
3	Samarinda Ilir	-	-	-	-	-	-	-
4	Sambutan	10	90	30	130	29	322	567
5	Samarinda Ulu	2	10	-	12	2	200	45
6	Samarinda Kota	-	-	-	-	-	-	-
7	Sungai Kunjang	-	8	-	8	1	125	15
8	Samarinda Seberang	2	8	-	10	3	375	32
9	Loa Janan Ilir	-	-	-	-	-	-	-
10	Palaran	-	122	-	122	57	467	234
	<b>JUMLAH I</b>	<b>167</b>	<b>571</b>	<b>32</b>	<b>770</b>	<b>216</b>	<b>378</b>	<b>3.742</b>
<b>II.</b>	<b>Balikpapan</b>							
1	Balikpapan Timur	80	543	242	865	195	359	620
2	Balikpapan Barat	8	105	59	172	43	410	133
3	Balikpapan Utara	20	187	113	320	56	299	135
4	Balikpapan Selatan	1	28	7	36	9	321	146
5	Balikpapan Tengah	-	-	-	-	-	-	-
	<b>JUMLAH II</b>	<b>109</b>	<b>863</b>	<b>421</b>	<b>1.393</b>	<b>303</b>	<b>351</b>	<b>1.034</b>
<b>III.</b>	<b>Bontang</b>							
1	Bontang Selatan	-	10	1	11	-	-	25
2	Bontang Utara	1	10	1	12	1	100	10
3	Bontang Barat	-	4	-	4	-	-	6
	<b>JUMLAH III</b>	<b>1</b>	<b>24</b>	<b>2</b>	<b>27</b>	<b>1</b>	<b>42</b>	<b>41</b>
<b>IV.</b>	<b>Paser</b>							
1.	Tanah Grogot	26	749	91	866	381	509	2.654
2.	Pasir Belengkong	5	423	16	444	179	423	380
3.	Tanjung Harapan	-	264	40	304	132	500	500
4.	Batu Sopang	1	59	5	65	51	864	42
5.	Muara Komam	5	45	20	70	20	444	74
6.	Long Kali	58	1.090	22	1.170	545	500	1.150
7.	Long Ikis	-	50	30	80	25	500	60
8.	Kuaro	1	273	22	296	137	502	165
9.	Batu Engau	-	348	31	379	171	491	364
10.	Muara Samu	12	40	-	52	21	525	30
	<b>JUMLAH IV</b>	<b>108</b>	<b>3.341</b>	<b>277</b>	<b>3.726</b>	<b>1.662</b>	<b>497</b>	<b>5.419</b>
<b>V</b>	<b>Penajam (P.U.)</b>							
1.	Waru	53	335	12	400	192	573	104
2.	Penajam	60	2.957	50	3.067	1.751	592	846
3.	Babulu	521	418	15	954	259	620	532
4.	Sepaku	58	479	4	541	331	691	67
	<b>JUMLAH V</b>	<b>692</b>	<b>4.189</b>	<b>81</b>	<b>4.962</b>	<b>2.533</b>	<b>605</b>	<b>1.549</b>



Tabel 43. (Lanjutan)

## Kelapa Dalam

No.	Komoditi / Kabupaten-Kota / Kecamatan	Luas Tanaman (Ha)				Produksi (Ton)	Rata - Rata Produksi (Kg/Ha)	Tenaga Kerja Perkebunan (TKP)
		T.B.M.	T.M	TT/TR	Jumlah			
<b>VI.</b>	<b>Kutai Kartanegara</b>							
1	Muara Jawa	61	2.103	782	2.946	2.000	951	1.775
2	Anggana	77	408	119	604	75	184	240
3	Sanga - Sanga	-	17	1	18	7	412	7
4	Samboja	25	3.286	210	3.521	3.000	913	1.220
5	Loa Janan	60	165	25	250	279	1.691	71
6	Loa Kulu	37	126	1	164	83	659	65
7	Muara Muntai	-	-	-	-	-	-	-
8	Muara Wis	5	-	-	5	-	-	2
9	Kota Bangun	-	318	134	452	376	1.182	181
10	Tenggarong	-	42	18	60	13	310	25
11	Sebulu	46	46	-	92	33	717	250
12	Tgr. Seberang	28	104	-	132	83	798	53
13	Muara Badak	20	225	81	326	144	640	222
14	Marang Kayu	27	1.494	1.286	2.807	1.643	1.100	1.135
15	Muara Kaman	76	121	-	197	190	1.570	79
16	Kenohan	10	54	30	94	74	1.370	38
17	Kembang Janggut	5	35	-	40	20	571	16
18	Tabang	-	-	-	-	-	-	-
	<b>JUMLAH VI</b>	<b>477</b>	<b>8.544</b>	<b>2.687</b>	<b>11.708</b>	<b>8.020</b>	<b>939</b>	<b>5.379</b>
<b>VII.</b>	<b>Kutai Timur</b>							
1	Sangatta Utara	-	7	-	7	1	143	7
2	Sangatta Selatan	14	27	-	41	6	222	32
3	Teluk Pandan	8	41	3	52	19	463	50
4	Rantau Pulung	3	27	-	30	9	333	12
5	Bengalon	-	24	5	29	11	458	19
6	Kaliorang	-	83	13	96	47	566	45
7	Kaubun	2	38	1	41	10	263	40
8	Karangan	24	27	20	71	5	185	53
9	Sangkulirang	-	250	5	255	138	552	169
10	Sandaran	42	250	13	305	297	1.188	123
11	Batu Ampar	-	7	-	7	2	286	7
12	Telen	10	7	-	17	1	143	8
13	Muara Wahau	-	19	-	19	4	211	8
14	Kongbeng	6	42	-	48	13	310	20
15	Muara Bengkal	2	16	-	18	3	188	9
16	Muara Ancalong	1	12	-	13	2	167	10
17	Long Mesangat	5	38	-	43	4	105	40
18	Busang	87	96	-	183	12	125	95
	<b>JUMLAH VII</b>	<b>204</b>	<b>1.011</b>	<b>60</b>	<b>1.275</b>	<b>584</b>	<b>578</b>	<b>747</b>

Tabel 43. (Lanjutan)

## Kelapa Dalam

No.	Komoditi / Kabupaten-Kota / Kecamatan	Luas Tanaman (Ha)				Produksi (Ton)	Rata - Rata Produksi (Kg/Ha)	Tenaga Kerja Perkebunan (TKP)
		T.B.M.	T.M	TT/TR	Jumlah			
<b>VIII.</b>	<b>Kutai Barat</b>							
1	Melak	25	38	21	84	21	553	78
2	Barong Tongkok	19	65	61	145	31	477	201
3	Muara Lawa	5	31	29	65	11	355	69
4	Damai	5	20	30	55	11	550	82
5	Linggang Bigung	8	21	10	39	9	429	97
6	Jempang	3	58	23	84	22	379	76
7	Penyinggahan	-	20	50	70	4	200	80
8	Bongan	15	50	21	86	21	420	61
9	Muara Pahu	15	22	25	62	10	455	100
10	Bentian Besar	5	25	22	52	11	440	72
11	Long Iram	10	40	24	74	18	450	54
12	Long Hubung	5	25	17	47	10	400	45
13	Long Bagun	-	23	40	63	10	435	60
14	Long Pahangai	-	10	40	50	4	400	49
15	Long Apari	8	20	11	39	9	450	30
16	Laham	-	8	12	20	4	500	25
17	Tering	6	9	9	24	4	444	30
18	Nyutan	1	8	23	32	3	375	40
19	Mog Manor Bulant	10	25	37	72	11	440	75
20	Siluq Ngurai	5	8	16	28	4	500	30
21	Sekolaq Darat	10	25	29	64	12	480	82
	<b>JUMLAH VIII</b>	<b>155</b>	<b>551</b>	<b>550</b>	<b>1.256</b>	<b>240</b>	<b>436</b>	<b>1.436</b>
<b>IX</b>	<b>Nunukan</b>							
1.	Nunukan	6	27	1	34	7	259	187
2.	Lumbis	4	2	1	7	1	500	16
3.	Sembakung	5	5	2	12	2	400	63
4.	Krayan	-	4	-	4	1	250	11
5.	Sebatik	421	530	11	962	153	289	1.502
6.	Sebuku	20	44	2	66	10	227	267
	<b>JUMLAH IX</b>	<b>456</b>	<b>612</b>	<b>17</b>	<b>1.085</b>	<b>174</b>	<b>284</b>	<b>2.046</b>
<b>X</b>	<b>Tana Tidung</b>							
1.	Sesayap	2	5	2	9	3	600	19
2.	Sesayap Ilir	5	6	2	13	3	500	45
3.	Tanah Lia	4	11	3	18	5	455	27
	<b>JUMLAH X</b>	<b>11</b>	<b>22</b>	<b>7</b>	<b>40</b>	<b>11</b>	<b>500</b>	<b>91</b>
<b>XI</b>	<b>Tarakan</b>							
1.	Tarakan Timur	64	450	126	640	104	231	290
2.	Tarakan Barat	-	-	-	-	-	-	-
3.	Tarakan Tengah	-	-	-	-	-	-	-
4.	Tarakan Utara	-	-	-	-	-	-	-
	<b>JUMLAH XI</b>	<b>64</b>	<b>450</b>	<b>126</b>	<b>640</b>	<b>104</b>	<b>231</b>	<b>290</b>

Tabel 43. (Lanjutan)

Kelapa Dalam								
No.	Komoditi / Kabupaten-Kota / Kecamatan	Luas Tanaman (Ha)				Produksi (Ton)	Rata - Rata Produksi (Kg/Ha)	Tenaga Kerja Perkebunan (TKP)
		T.B.M.	T.M	TT/TR	Jumlah			
<b>XII</b>	<b>Berau</b>							
1	Tanjung Redeb	3	6	10	19	2	333	45
2	Gunung Tabur	14	29	-	43	8	276	184
3	Sambaliung	37	17	-	54	5	294	350
4	Segah	27	31	5	63	10	323	102
5	Kelay	5	110	4	119	33	300	190
6	Talisayan	55	46	4	105	14	304	583
7	Pulau Derawan	7	112	-	119	30	268	109
8	Biduk - Biduk	44	1.368	-	1.412	474	346	1.092
9	Teluk Bayur	29	98	5	132	31	316	224
10	Maratua	10	290	-	300	88	303	220
11	Tabalar	12	67	-	79	21	313	132
12	Batu Putih	28	111	5	144	32	288	63
13	Biatan Lempake	232	98	5	335	26	265	170
	<b>JUMLAH XII</b>	<b>503</b>	<b>2.383</b>	<b>38</b>	<b>2.924</b>	<b>774</b>	<b>325</b>	<b>3.464</b>
<b>XIII</b>	<b>Bulungan</b>							
1.	Tj. Palas Barat	-	79	-	79	21	266	68
2.	Tj. Palas Utara	-	66	-	66	18	273	95
3.	Tj. Palas Timur	5	100	-	105	25	250	99
4.	Tj. Palas Kelurahan	15	70	-	85	18	257	82
5.	Tj. Palas Tengah	58	79	-	137	24	304	379
6.	Tj. Selor	1	204	-	205	50	245	186
7.	Bunyu	5	62	-	67	20	323	165
8.	Peso Hilir	-	14	-	14	4	286	25
9.	Peso	-	30	-	30	9	300	37
10.	Sekatak	35	67	-	102	20	299	55
	<b>JUMLAH XIII</b>	<b>119</b>	<b>771</b>	<b>-</b>	<b>890</b>	<b>209</b>	<b>271</b>	<b>1.191</b>
<b>XIV</b>	<b>Malinau</b>							
1.	Mentarang	-	1	-	1	-	-	2
2.	Pujungan	-	-	1	1	-	-	1
3.	Kayan Hilir	-	-	-	-	-	-	-
4.	Kayan Hulu	-	1	-	1	-	-	5
5.	Malinau Kota	-	-	1	1	-	-	-
6.	Malinau Utara	-	1	1	2	1	1.000	6
7.	Malinau Barat	-	1	-	1	1	1.000	3
8.	Malinau Selatan	-	-	-	-	-	-	-
9.	Sungai Boh	-	-	-	-	-	-	-
10.	Kayan Selatan	-	-	-	-	-	-	-
11.	Mentarang Hulu	-	1	-	1	-	-	3
12.	Bahau Hulu	-	-	-	-	-	-	-
	<b>JUMLAH XIV</b>	<b>-</b>	<b>5</b>	<b>3</b>	<b>8</b>	<b>2</b>	<b>400</b>	<b>20</b>
	<b>TOTAL KALTIM 2012</b>	<b>3.066</b>	<b>23.337</b>	<b>4.301</b>	<b>30.704</b>	<b>14.833</b>	<b>636</b>	<b>26.449</b>
	2011	2.943	23.615	3.246	29.804	14.664	621	25.888
	2010	2.942	23.867	3.174	29.983	13.606	570	30.469
	2009	4.100	24.817	4.392	33.309	13.812	557	38.758
	2008	4.052	25.274	4.090	33.416	14.212	562	39.909

# Lada

(*Piper nigrum* L)

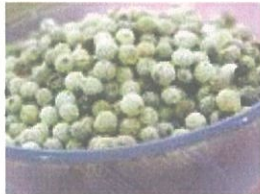

**Lada** termasuk dalam famili Piperaceae, di daerah biasa dikenal dengan sebutan **sahang** atau **merica**.

**Lada** atau **merica** (*Piper nigrum* L.) adalah tumbuhan penghasil **rempah-rempah** yang berasal dari bijinya. Lada sangat penting dalam komponen masakan dunia. Tanaman ini merupakan tanaman untuk bumbu atau obat-obatan.

Pada masa lampau harganya sangat tinggi sehingga memicu penjelajah Eropa berkelana untuk memonopoli lada dan mengawali sejarah kolonisasi **Afrika**, **Asia**, dan **Amerika**. Di **Indonesia**, lada terutama dihasilkan di Pulau **Bangka**.

## ~ Sifat Kimia :

Mengandung minyak lada (berbau phellandrea) alkaloida piperine), minyak lemak, chavisin & pati.

## ~ Wilayah Tanam :

tanaman ini biasa ditanam di halaman dan kebun yang bertanah gembur dan subur, banyak terdapat hampir diseluruh daerah di **Kalimantan Timur** kecuali di **Bontang**.

## ~ Kandungan Kimia :

Buah pada tanaman ini mengandung zat : piperin, piperidin, pati, protein, lemak, asam piperat, chavisin dan minyak lainnya (felanden, kariofilen, terpen-terpen)

## ~ Cara Budidaya :

menggunakan biji dan stek, cukup sinar matahari dan agak terlindung.



Lada Hitam



Lada Merica

Kingdom	: Plantae
Sub Kingdom	: Tracheobionta
Super Divisi	: Spermatophyta
Divisi	: Magnoliophyta
Kelas	: Magnoliopsida
Sub Kelas	: Magnolidae
Ordo	: Piperales
Famili	: Piperaceae
Genus	: <i>Piper</i> L
Spesies	: <i>Piper nigrum</i> L

**Tabel 44. Luas Areal dan Produksi Perkebunan Rakyat  
Provinsi Kalimantan Timur Tahun 2012  
Komoditi : Lada**

No.	Komoditi / Kabupaten-Kota / Kecamatan	Luas Tanaman (Ha)				Produksi (Ton)	Rata - Rata Produksi (Kg/Ha)	Tenaga Kerja Perkebunan (TKP)
		T.B.M.	T.M	TT/TR	Jumlah			
<b>I.</b>	<b>Samarinda</b>							
1	Samarinda Utara	-	80	26	106	10	125	137
2	Sungai Kunjang	-	-	-	-	-	-	-
3	Samarinda Ilir	-	-	-	-	-	-	-
4	Sambutan	-	-	-	-	-	-	-
5	Samarinda Ulu	-	-	-	-	-	-	-
6	Samarinda Kota	-	-	-	-	-	-	-
7	Sungai Kunjang	-	-	-	-	-	-	-
8	Samarinda Seberang	-	-	-	-	-	-	-
9	Loa Janan Ilir	-	-	-	-	-	-	-
10	Palaran	4	31	-	35	20	645	26
	<b>JUMLAH I</b>	4	111	26	141	30	270	163
<b>II.</b>	<b>Balikpapan</b>							
1	Balikpapan Timur	2	5	2	9	2	400	45
2	Balikpapan Barat	-	1	2	3	-	-	5
3	Balikpapan Utara	4	5	6	15	2	400	43
4	Balikpapan Selatan	-	-	-	-	-	-	-
5	Balikpapan Tengah	-	-	-	-	-	-	-
	<b>JUMLAH II</b>	6	11	10	27	4	364	93
<b>III.</b>	<b>Bontang</b>							
1	Bontang Selatan	-	-	-	-	-	-	-
2	Bontang Utara	-	-	-	-	-	-	-
3	Bontang Barat	-	-	-	-	-	-	-
	<b>JUMLAH III</b>	-	-	-	-	-	-	-
<b>IV.</b>	<b>Paser</b>							
1.	Tanah Grogot	-	4	1	5	2	500	8
2.	Pasir Belengkong	4	31	9	44	18	581	90
3.	Tanjung Harapan	-	5	-	5	2	400	11
4.	Batu Sopang	-	3	2	5	1	333	30
5.	Muara Komam	6	27	10	43	14	519	130
6.	Long Kali	6	2	-	8	1	500	40
7.	Long Ikis	-	3	-	3	1	333	20
8.	Kuaro	2	15	8	25	3	200	60
9.	Batu Engau	-	11	-	11	7	636	15
10.	Muara Samu	-	-	-	-	-	-	-
	<b>JUMLAH IV</b>	18	101	30	149	49	485	404
<b>V</b>	<b>Penajam (P.U.)</b>							
1.	Waru	-	2	-	2	1	500	3
2.	Penajam	2	6	3	11	2	333	47
3.	Babulu	-	2	-	2	1	500	3
4.	Sepaku	23	1.201	65	1.289	255	212	2.497
	<b>JUMLAH V</b>	25	1.211	68	1.304	259	214	2.550

Tabel 44. (Lanjutan)

Lada								
No.	Komoditi / Kabupaten-Kota / Kecamatan	Luas Tanaman (Ha)				Produksi (Ton)	Rata - Rata Produksi (Kg/Ha)	Tenaga Kerja Perkebunan (TKP)
		T.B.M.	T.M	TT/TR	Jumlah			
<b>VI.</b>	<b>Kutai Kartanegara</b>							
1	Muara Jawa	-	4	4	8	3	750	4
2	Anggana	-	15	41	56	12	800	100
3	Sanga - Sanga	-	-	-	-	-	-	-
4	Samboja	130	691	369	1.190	940	1.360	871
5	Loa Janan	519	3.213	569	4.301	3.897	1.213	1.888
6	Loa Kulu	1	2	-	3	-	-	4
7	Muara Muntai	4	1	-	5	-	-	7
8	Muara Wis	1	3	-	4	1	333	2
9	Kota Bangun	-	-	11	11	10	-	24
10	Tenggarong	-	-	-	-	-	-	-
11	Sebulu	10	11	-	21	10	909	63
12	Tgr. Seberang	-	-	-	-	-	-	-
13	Muara Badak	114	508	339	961	653	1.285	253
14	Marang Kayu	-	-	-	-	-	-	-
15	Muara Kaman	-	7	5	12	8	1.143	24
16	Kenohan	-	7	3	10	8	1.143	33
17	Kembang Janggut	-	-	-	-	-	-	-
18	Tabang	-	-	-	-	-	-	-
	<b>JUMLAH VI</b>	<b>779</b>	<b>4.462</b>	<b>1.341</b>	<b>6.582</b>	<b>5.542</b>	<b>1.242</b>	<b>3.273</b>
<b>VII.</b>	<b>Kutai Timur</b>							
1	Sanggata Utara	-	2	-	2	-	-	18
2	Sanggata Selatan	1	7	-	8	3	429	10
3	Teluk Pandan	1	19	-	20	10	-	20
4	Rantau Pulung	-	8	1	9	2	250	19
5	Bengalon	-	-	-	-	-	-	-
6	Kaliorang	-	3	3	6	1	-	20
7	Kaubun	-	11	-	11	3	273	15
8	Karangan	2	10	-	12	4	-	36
9	Sangkulirang	-	5	-	5	2	400	5
10	Sandaran	3	6	-	9	4	667	26
11	Batu Ampar	140	64	9	213	43	-	428
12	Telen	-	-	4	4	-	-	3
13	Muara Wahau	-	-	-	-	-	-	1
14	Kongbeng	-	-	-	-	-	-	2
15	Muara Bengkal	-	1	9	10	-	-	18
16	Muara Ancalong	-	5	9	14	2	400	25
17	Long Mesangat	11	14	-	25	3	214	45
18	Busang	2	2	-	4	-	-	8
	<b>JUMLAH VII</b>	<b>160</b>	<b>157</b>	<b>35</b>	<b>352</b>	<b>77</b>	<b>490</b>	<b>699</b>

Tabel 44. (Lanjutan)

## Lada

No.	Komoditi / Kabupaten-Kota / Kecamatan	Luas Tanaman (Ha)				Produksi (Ton)	Rata - Rata Produksi (Kg/Ha)	Tenaga Kerja Perkebunan (TKP)
		T.B.M.	T.M	TT/TR	Jumlah			
<b>VIII.</b>	<b>Kutal Barat</b>							
1	Melak	-	-	6	6	-	-	15
2	Barong Tongkok	-	1	-	1	-	-	1
3	Muara Lawa	3	-	-	3	-	-	10
4	Damai	3	-	-	3	-	-	3
5	Linggang Bigung	-	1	5	6	-	-	8
6	Jempang	-	-	-	-	-	-	-
7	Penyinggahan	-	-	-	-	-	-	-
8	Bongan	-	1	8	9	-	-	15
9	Muara Pahu	-	-	9	9	-	-	11
10	Bentian Besar	-	-	-	-	-	-	-
11	Long Iram	-	-	13	13	-	-	12
12	Long Hubung	-	-	-	-	-	-	-
13	Long Bagun	-	2	15	17	2	1.000	11
14	Long Pahangai	-	-	-	-	-	-	-
15	Long Apari	-	-	-	-	-	-	-
16	Laham	-	-	-	-	-	-	-
17	Tering	-	-	-	-	-	-	-
18	Nyuatan	-	-	-	-	-	-	-
19	Mog Manor Bulant	-	-	-	-	-	-	-
20	Siluq Ngurai	-	-	-	-	-	-	-
21	Sekolaq Darat	-	-	-	-	-	-	-
	<b>JUMLAH VIII</b>	6	5	56	67	2	400	86
<b>IX</b>	<b>Nunukan</b>							
1.	Nunukan	-	1	-	1	-	-	4
2.	Lumbis	-	-	-	-	-	-	-
3.	Sembakung	2	3	-	5	2	667	25
4.	Krayan	-	-	-	-	-	-	-
5.	Sebatik	14	20	4	38	9	450	64
6.	Sebuku	1	-	-	1	-	-	3
	<b>JUMLAH IX</b>	17	24	4	45	11	458	96
<b>X</b>	<b>Tana Tidung</b>							
1.	Sesayap	-	3	1	4	1	333	4
2.	Sesayap Ilir	-	2	-	2	1	500	4
3.	Tanah Lia	-	1	1	2	-	-	1
	<b>JUMLAH X</b>	-	6	2	8	2	333	9
<b>XI</b>	<b>Tarakan</b>							
1.	Tarakan Timur	-	-	1	1	-	-	1
2.	Tarakan Barat	-	1	-	1	-	-	1
3.	Tarakan Tengah	-	-	-	-	-	-	-
4.	Tarakan Utara	-	-	-	-	-	-	-
	<b>JUMLAH XI</b>	-	1	1	2	-	-	2

Tabel 44. (Lanjutan)

Lada								
No.	Komoditi / Kabupaten-Kota / Kecamatan	Luas Tanaman (Ha)				Produksi (Ton)	Rata - Rata Produksi (Kg/Ha)	Tenaga Kerja Perkebunan (TKP)
		T.B.M.	T.M	TT/TR	Jumlah			
<b>XII</b>	<b>Berau</b>							
1	Tanjung Redeb	-	-	-	-	-	-	-
2	Gunung Tabur	29	166	-	195	125	753	240
3	Sambaliung	35	27	-	62	23	852	240
4	Segah	2	5	-	7	-	-	26
5	Kelay	1	13	1	15	-	-	15
6	Talisayan	93	294	-	387	220	748	177
7	Pulau Derawan	4	-	-	4	-	-	6
8	Biduk - Biduk	-	-	-	-	-	-	-
9	Teluk Bayur	-	112	25	137	100	893	124
10	Maratua	-	-	-	-	-	-	-
11	Tabalar	45	126	-	171	85	675	86
12	Batu Putih	17	73	1	91	48	658	21
13	Biatan Lempake	113	316	106	535	225	712	788
	<b>JUMLAH XII</b>	<b>339</b>	<b>1.132</b>	<b>133</b>	<b>1.604</b>	<b>826</b>	<b>730</b>	<b>1.723</b>
<b>XIII</b>	<b>Bulungan</b>							
1.	Tj. Palas Barat	3	1	-	4	-	-	6
2.	Tj. Palas Utara	-	7	-	7	2	286	21
3.	Tj. Palas Timur	-	30	-	30	6	200	24
4.	Tj. Palas Kelurahan	-	8	-	8	2	250	4
5.	Tj. Palas Tengah	-	-	-	-	-	-	-
6.	Tj. Selor	2	33	-	35	15	455	24
7.	Bunyu	-	-	-	-	-	-	-
8.	Peso Hilir	-	3	-	3	1	333	12
9.	Peso	-	2	-	2	-	-	2
10.	Sekatak	-	4	-	4	1	250	3
	<b>JUMLAH XIII</b>	<b>5</b>	<b>88</b>	<b>-</b>	<b>93</b>	<b>27</b>	<b>307</b>	<b>96</b>
<b>XIV</b>	<b>Malinau</b>							
1.	Mentarang	-	1	-	1	-	-	1
2.	Pujungan	-	-	-	-	-	-	-
3.	Kayan Hilir	-	-	-	-	-	-	-
4.	Kayan Hulu	-	-	-	-	-	-	-
5.	Malinau Kota	-	-	-	-	-	-	-
6.	Malinau Utara	-	-	-	-	-	-	-
7.	Malinau Barat	-	1	1	2	1	1.000	2
8.	Malinau Selatan	-	-	-	-	-	-	-
9.	Sungai Boh	-	-	-	-	-	-	-
10.	Kayan Selatan	-	-	-	-	-	-	-
11.	Mentarang Hulu	-	-	-	-	-	-	-
12.	Bahau Hulu	-	-	-	-	-	-	-
	<b>JUMLAH XIV</b>	<b>-</b>	<b>2</b>	<b>1</b>	<b>3</b>	<b>1</b>	<b>500</b>	<b>3</b>
	<b>TOTAL KALTIM 2012</b>	<b>1.359</b>	<b>7.311</b>	<b>1.707</b>	<b>10.377</b>	<b>6.830</b>	<b>934</b>	<b>9.197</b>
	2011	1.660	7.764	1.226	10.650	7.290	939	9.933
	2010	1.874	8.072	2.559	12.505	7.311	906	10.267
	2009	2.187	8.190	4.523	14.900	7.354	898	14.400
	2008	2.597	8.131	4.116	14.843	7.781	957	15.400



# Kopi

(*Coffea sp*)



Di dunia saat ini terdapat 2 jenis kopi yaitu kopi robusta dan arabica. **Kopi Robusta** banyak beredar bebas di pasaran dalam bentuk kemasan instan berharga murah. Sementara **kopi arabika** lebih eksklusif dengan segmen pasar tersendiri. Produksinya hanya sekitar 10% dari produksi kopi dunia.

Konon **Indonesia** pernah menjadi pengeksport kopi terbesar dan terbaik di dunia khususnya kopi jawa, saat ini kopi sebagai komoditi ekspor Indonesia menempati posisi ke 4 Terbesar setelah Kolombia, Brazil dan Vietnam. Di **Kalimantan Timur** Kopi tersebar di seluruh wilayah Kab/Kota kecuali di **Tarakan**.

## Beberapa sifat penting kopi robusta :

1. Tumbuh pada ketinggian 400-700 m dpl, tetapi masih toleran pada ketinggian kurang dari 400 m dpl, dengan temperatur 21-24°C
2. Produksi lebih tinggi daripada kopi arabika dan liberika (rata-rata  $\pm 9 - 13$  ku kopi beras/ha/th). Dan bila dikelola secara intensif bisa berproduksi 20 ku/ha/th.
3. Kualitas buah lebih rendah daripada kopi arabika, tetapi lebih tinggi daripada kopi liberika dengan Rendemen  $\pm 22 \%$

## Karakteristik kopi asal Indonesia berbeda-beda menurut daerahnya :

- ~ Kopi Sumatera : Umumnya kental dengan tingkat keasaman tinggi;
- ~ Kopi Toraja : lebih terasa unsur Herbalnya;
- ~ Kopi Bali : kental dengan aroma buah-buahan terutama aroma jeruk Bali.
- ~ Kopi Jawa : mengeluarkan aroma tembakau dan kadang terasa pedas.

## Klasifikasi Ilmiah :

Kingdom : Plantae  
Divisi : Magnoliophyta  
Kelas : Magnoliopsida  
Ordo : Gentianales  
Famili : Rubiaceae  
Genus : Coffea  
Species : Coffea sp



**Tabel 45. Luas Areal dan Produksi Perkebunan Rakyat  
Provinsi Kalimantan Timur Tahun 2012  
Komoditi : Kopi**

No.	Komoditi / Kabupaten-Kota / Kecamatan	Luas Tanaman (Ha)				Produksi (Ton)	Rata - Rata Produksi (Kg/Ha)	Tenaga Kerja Perkebunan (TKP)
		T.B.M.	T.M	TT/TR	Jumlah			
<b>I.</b>	<b>Samarinda</b>							
1	Samarinda Utara	53	59	2	114	10	169	1.098
2	Sungai Kunjang	-	-	-	-	-	-	-
3	Samarinda Ilir	-	-	-	-	-	-	-
4	Sambutan	-	-	-	-	-	-	-
5	Samarinda Ulu	-	1	-	1	-	-	18
6	Samarinda Kota	-	-	-	-	-	-	-
7	Sungai Kunjang	-	-	-	-	-	-	-
8	Samarinda Seberang	1	3	-	4	1	-	30
9	Loa Janan Ilir	-	-	-	-	-	-	-
10	Palaran	-	37	-	37	13	351	65
	<b>JUMLAH I</b>	<b>54</b>	<b>100</b>	<b>2</b>	<b>156</b>	<b>24</b>	<b>240</b>	<b>1.211</b>
<b>II.</b>	<b>Balikpapan</b>							
1	Balikpapan Timur	1	6	4	11	1	167	119
2	Balikpapan Barat	-	4	2	6	1	250	31
3	Balikpapan Utara	-	2	2	4	-	-	15
4	Balikpapan Selatan	-	-	-	-	-	-	-
5	Balikpapan Tengah	-	-	-	-	-	-	-
	<b>JUMLAH II</b>	<b>1</b>	<b>12</b>	<b>8</b>	<b>21</b>	<b>2</b>	<b>167</b>	<b>165</b>
<b>III.</b>	<b>Bontang</b>							
1	Bontang Selatan	-	-	-	-	-	-	-
2	Bontang Utara	-	-	-	-	-	-	-
3	Bontang Barat	-	-	-	-	-	-	-
	<b>JUMLAH III</b>	<b>-</b>	<b>-</b>	<b>-</b>	<b>-</b>	<b>-</b>	<b>-</b>	<b>-</b>
<b>IV.</b>	<b>Paser</b>							
1.	Tanah Grogot	-	34	4	38	10	294	68
2.	Pasir Belengkong	6	231	16	253	55	238	465
3.	Tanjung Harapan	-	110	3	113	26	236	100
4.	Batu Sopang	-	38	53	91	10	263	100
5.	Muara Komam	15	491	7	513	85	173	760
6.	Long Kali	-	345	25	370	75	217	520
7.	Long Ikis	-	113	100	213	15	133	600
8.	Kuaro	4	350	30	384	76	217	460
9.	Batu Engau	2	197	2	201	49	249	167
10.	Muara Samu	40	68	-	108	17	250	140
	<b>JUMLAH IV</b>	<b>67</b>	<b>1.977</b>	<b>240</b>	<b>2.284</b>	<b>418</b>	<b>211</b>	<b>3.380</b>
<b>V.</b>	<b>Penajam (P.U.)</b>							
1.	Waru	-	-	-	-	-	-	-
2.	Penajam	1	75	4	80	35	467	82
3.	Babulu	5	7	1	13	4	571	15
4.	Sepaku	1	27	5	33	17	630	77
	<b>JUMLAH V</b>	<b>7</b>	<b>109</b>	<b>10</b>	<b>126</b>	<b>56</b>	<b>514</b>	<b>174</b>

Tabel 45. (Lanjutan)

## Kopi

No.	Komoditi / Kabupaten-Kota / Kecamatan	Luas Tanaman (Ha)				Produksi (Ton)	Rata - Rata Produksi (Kg/Ha)	Tenaga Kerja Perkebunan (TKP)
		T.B.M.	T.M	TT/TR	Jumlah			
<b>VI.</b>	<b>Kutai Kartanegara</b>							
1	Muara Jawa	2	369	113	484	148	401	216
2	Anggana	60	231	7	298	126	545	328
3	Sanga - Sanga	3	13	15	31	10	769	26
4	Samboja	-	433	168	601	309	714	661
5	Loa Janan	13	80	11	104	55	688	102
6	Loa Kulu	7	10	4	21	6	600	23
7	Muara Muntai	-	-	-	-	-	-	-
8	Muara Wis	-	1	-	1	-	-	2
9	Kota Bangun	-	-	74	74	-	-	81
10	Tenggarong	-	-	43	43	-	-	47
11	Sebulu	20	80	-	100	46	575	161
12	Tgr. Seberang	-	-	36	36	-	-	64
13	Muara Badak	-	13	8	21	11	846	6
14	Marang Kayu	-	4	1	5	2	500	6
15	Muara Kaman	12	44	-	56	24	545	62
16	Kenohan	57	20	26	103	12	600	103
17	Kembang Janggut	2	2	-	4	1	500	6
18	Tabang	3	-	4	7	-	-	7
	<b>JUMLAH VI</b>	<b>179</b>	<b>1.300</b>	<b>510</b>	<b>1.989</b>	<b>750</b>	<b>577</b>	<b>1.901</b>
<b>VII.</b>	<b>Kutai Timur</b>							
1	Sanggata Utara	-	1	-	1	-	-	2
2	Sanggata Selatan	2	4	1	7	1	250	8
3	Teluk Pandan	2	3	26	31	2	667	16
4	Rantau Pulung	-	9	-	9	1	111	11
5	Bengalon	-	2	6	8	1	500	6
6	Kaliorang	-	5	-	5	2	400	6
7	Kaubun	-	22	-	22	3	136	27
8	Karangan	-	7	-	7	3	-	16
9	Sangkulirang	-	13	-	13	4	308	10
10	Sandaran	2	10	6	18	4	400	18
11	Batu Ampar	-	4	5	9	1	250	7
12	Telen	-	12	-	12	4	333	23
13	Muara Wahau	-	5	-	5	1	200	7
14	Kongbeng	-	6	-	6	1	167	7
15	Muara Bengkal	-	13	-	13	3	231	24
16	Muara Ancalong	-	2	3	5	1	500	7
17	Long Mesangat	3	11	-	14	4	364	28
18	Busang	8	26	-	34	7	269	38
	<b>JUMLAH VII</b>	<b>17</b>	<b>155</b>	<b>47</b>	<b>219</b>	<b>43</b>	<b>277</b>	<b>261</b>

Tabel 45. (Lanjutan)

## Kopi

Kopi

No.	Komoditi / Kabupaten-Kota / Kecamatan	Luas Tanaman (Ha)				Produksi (Ton)	Rata - Rata Produksi (Kg/Ha)	Tenaga Kerja Perkebunan (TKP)
		T.B.M.	T.M	TT/TR	Jumlah			
VIII.	Kutai Barat							
1	Melak	-	33	50	83	2	61	159
2	Barong Tongkok	12	50	40	102	3	60	182
3	Muara Lawa	10	25	55	90	2	80	110
4	Damai	-	58	97	155	3	52	236
5	Linggang Bigung	15	66	100	181	10	152	198
6	Jempang	-	15	80	95	1	67	123
7	Penyinggahan	21	10	31	62	1	100	35
8	Bongan	5	6	61	72	1	167	77
9	Muara Pahu	-	20	27	47	2	100	55
10	Bentian Besar	6	6	3	15	1	167	13
11	Long Iram	4	13	43	60	2	154	200
12	Long Hubung	12	22	34	68	2	91	98
13	Long Bagun	5	14	36	55	2	143	65
14	Long Pahangai	2	17	3	22	2	118	19
15	Long Apari	-	5	16	21	1	200	34
16	Laham	-	-	-	-	-	-	-
17	Tering	9	10	6	25	1	100	35
18	Nyuatan	-	6	-	6	1	167	10
19	Mog Manor Bulant	1	17	-	18	2	118	5
20	Siluq Ngurai	-	-	-	-	-	-	-
21	Sekolaq Darat	-	1	-	1	-	-	5
JUMLAH VIII		102	394	682	1.178	39	99	1.659
IX	Nunukan							
1.	Nunukan	1	2	1	4	1	500	7
2.	Lumbis	-	3	1	4	1	333	7
3.	Sembakung	3	21	-	24	4	190	47
4.	Krayan	-	-	-	-	-	-	-
5.	Sebatik	39	374	5	418	86	230	430
6.	Sebuku	4	-	-	4	-	-	8
JUMLAH IX		47	400	7	454	92	230	499
X	Tana Tidung							
1.	Sesayap	143	3	3	149	1	333	97
2.	Sesayap Ilir	1	7	2	10	3	429	12
3.	Tanah Lia	1	3	2	6	1	333	11
JUMLAH X		145	13	7	165	5	385	120
XI	Tarakan							
1.	Tarakan Timur	-	-	-	-	-	-	-
2.	Tarakan Barat	-	1	-	1	-	-	1
3.	Tarakan Tengah	-	-	-	-	-	-	-
4.	Tarakan Utara	1	-	-	1	-	-	1
JUMLAH XI		1	1	-	2	-	-	2

Tabel 45. (Lanjutan)

Kopi								
No.	Komoditi / Kabupaten-Kota / Kecamatan	Luas Tanaman (Ha)				Produksi (Ton)	Rata - Rata Produksi (Kg/Ha)	Tenaga Kerja Perkebunan (TKP)
		T.B.M.	T.M	TT/TR	Jumlah			
<b>XII</b>	<b>Berau</b>							
1	Tanjung Redeb	-	-	-	-	-	-	-
2	Gunung Tabur	55	22	-	77	9	409	64
3	Sambaliung	-	40	-	40	16	400	73
4	Segah	-	50	-	50	24	-	50
5	Kelay	5	40	2	47	20	500	53
6	Talisayan	3	76	-	79	42	553	99
7	Pulau Derawan	-	-	-	-	-	-	-
8	Biduk - Biduk	-	11	-	-	4	364	4
9	Teluk Bayur	-	9	-	9	4	444	5
10	Maratua	-	-	-	-	-	-	-
11	Tabalar	8	38	-	46	24	632	59
12	Batu Putih	3	125	-	128	42	336	48
13	Biatan Lempake	3	98	-	101	44	449	77
	<b>JUMLAH XII</b>	<b>77</b>	<b>509</b>	<b>2</b>	<b>588</b>	<b>229</b>	<b>450</b>	<b>532</b>
<b>XIII</b>	<b>Bulungan</b>							
1.	Tj. Palas Barat	-	24	4	28	6	250	36
2.	Tj. Palas Utara	-	38	-	38	5	132	38
3.	Tj. Palas Timur	11	56	14	81	7	125	65
4.	Tj. Palas Kelurahan	2	14	10	26	4	286	28
5.	Tj. Palas Tengah	-	6	1	7	2	333	10
6.	Tj. Selor	-	37	3	40	7	189	36
7.	Bunyu	-	-	-	-	-	-	-
8.	Peso Ilir	5	19	18	42	2	105	40
9.	Peso	-	11	-	11	2	182	20
10.	Sekatak	3	18	2	23	4	222	35
	<b>JUMLAH XIII</b>	<b>21</b>	<b>223</b>	<b>52</b>	<b>296</b>	<b>39</b>	<b>175</b>	<b>308</b>
<b>XIV</b>	<b>Malinau</b>							
1.	Mentarang	180	79	10	269	15	190	214
2.	Pujungan	95	70	22	187	21	300	127
3.	Kayan Hilir	35	25	17	77	5	200	66
4.	Kayan Hulu	29	20	15	64	6	300	60
5.	Malinau Kota	63	150	53	266	23	153	371
6.	Malinau Utara	93	160	47	300	24	150	316
7.	Malinau Barat	130	120	33	283	20	167	306
8.	Malinau Selatan	265	155	110	530	35	226	330
9.	Sungai Boh	37	15	2	54	5	333	27
10.	Kayan Selatan	-	-	-	-	-	-	-
11.	Mentarang Hulu	18	-	-	18	-	-	5
12.	Bahau Hulu	10	-	-	10	-	-	10
	<b>JUMLAH XIV</b>	<b>955</b>	<b>794</b>	<b>309</b>	<b>2.058</b>	<b>154</b>	<b>194</b>	<b>1.832</b>
	<b>TOTAL KALTIM 2012</b>	<b>1.673</b>	<b>5.987</b>	<b>1.876</b>	<b>9.536</b>	<b>1.851</b>	<b>309</b>	<b>12.044</b>
	2011	2.026	6.723	1.837	10.586	2.312	344	13.772
	2010	1.674	7.220	2.282	11.176	2.313	320	15.179
	2009	1.698	8.650	4.907	15.255	3.881	449	24.924
	2008	1.571	8.968	4.858	15.396	4.051	452	26.535

**Tabel 46. Luas Areal dan Produksi Perkebunan Rakyat  
Provinsi Kalimantan Timur Tahun 2012  
Komoditi : Cengkeh**

No.	Komoditi / Kabupaten-Kota / Kecamatan	Luas Tanaman (Ha)				Produksi (Ton)	Rata - Rata Produksi (Kg/Ha)	Tenaga Kerja Perkebunan (TKP)
		T.B.M.	T.M	TT/TR	Jumlah			
<b>I.</b>	<b>Balikpapan</b>							
1	Balikpapan Timur	-	2	1	3	-	-	43
	<b>JUMLAH II</b>	-	2	1	3	-	-	43
<b>II.</b>	<b>Penajam (P.U.)</b>							
1	Waru	-	-	1	1	-	-	2
	<b>JUMLAH II</b>	-	-	1	1	-	-	2
<b>III.</b>	<b>Kutai Kartanegara</b>							
1.	Muara Jawa	-	2	4	6	-	-	11
2.	Samboja	-	4	1	5	2	500	13
3.	Sebulu	-	3	-	3	1	333	8
	<b>JUMLAH III</b>	-	9	5	14	3	333	32
<b>IV.</b>	<b>Malinau</b>							
1.	Mentarang	-	-	1	1	-	-	1
	<b>JUMLAH IV</b>	-	-	1	1	-	-	1
	<b>TOTAL KALTIM 2012</b>	-	11	8	19	3	273	78
	2011	-	8	14	22	6	750	81
	2010	2	32	19	53	5	156	123
	2009	2	36	162	200	4	111	283
	2008	4	40	157	201	5	125	326

**Tabel 47. Luas Areal dan Produksi Perkebunan Rakyat  
Provinsi Kalimantan Timur Tahun 2012  
Komoditi : Pala**

No.	Komoditi / Kabupaten-Kota / Kecamatan	Luas Tanaman (Ha)				Produksi (Ton)	Rata - Rata Produksi (Kg/Ha)	Tenaga Kerja Perkebunan (TKP)
		T.B.M.	T.M	TT/TR	Jumlah			
<b>I.</b>	<b>Samarinda</b>							
1	Samarinda Utara	-	3	-	3	-	-	3
2	Sungai Kunjang	-	-	-	-	-	-	-
3	Samarinda Ilir	-	-	-	-	-	-	-
4	Sambutan	-	-	-	-	-	-	-
5	Samarinda Ulu	-	-	-	-	-	-	-
6	Samarinda Kota	-	-	-	-	-	-	-
7	Sungai Kunjang	-	-	-	-	-	-	-
8	Samarinda Seberang	-	-	-	-	-	-	-
9	Loa Janan Ilir	-	-	-	-	-	-	-
10	Palaran	-	-	-	-	-	-	-
	<b>JUMLAH I</b>	-	3	-	3	-	-	3
	<b>TOTAL KALTIM 2012</b>	-	3	-	3	-	-	3
	2011	-	3	-	3	-	-	3
	2010	4	4	-	8	3	750	20
	2009	12	3	3	18	2	667	26
	2008	17	4	3	24	1	286	30

**Tabel 48. Luas Areal dan Produksi Perkebunan Rakyat  
Provinsi Kalimantan Timur Tahun 2012  
Komoditi : Kemiri**

No.	Komoditi / Kabupaten-Kota / Kecamatan	Luas Tanaman (Ha)				Produksi (Ton)	Rata - Rata Produksi (Kg/Ha)	Tenaga Kerja Perkebunan (TKP)
		T.B.M.	T.M	TT/TR	Jumlah			
<b>I.</b>	<b>Samarinda</b>							
1	Samarinda Utara	203	82	-	285	11	134	365
2	Sambutan	20	3	-	23	1	333	22
3	Sungai Kunjang	-	2	-	2	-	-	3
4	Samarinda Seberang	-	10	5	15	2	200	77
5	Palaran	2	36	-	38	14	389	53
	<b>JUMLAH I</b>	<b>225</b>	<b>133</b>	<b>5</b>	<b>363</b>	<b>28</b>	<b>211</b>	<b>520</b>
<b>II.</b>	<b>Balikpapan</b>							
1	Balikpapan Timur	1	2	6	9	1	500	31
2	Balikpapan Barat	6	21	6	33	9	429	30
3	Balikpapan Utara	1	12	7	20	5	417	65
	<b>JUMLAH II</b>	<b>8</b>	<b>35</b>	<b>19</b>	<b>62</b>	<b>15</b>	<b>429</b>	<b>126</b>
<b>III.</b>	<b>Bontang</b>							
1	Bontang Selatan	19	-	-	19	-	-	22
	<b>JUMLAH III</b>	<b>19</b>	<b>-</b>	<b>-</b>	<b>19</b>	<b>-</b>	<b>-</b>	<b>22</b>
<b>IV.</b>	<b>Paser</b>							
1.	Tanah Grogot	-	1	1	2	1	1.000	5
2.	Pasir Belengkong	-	2	2	4	1	500	29
3.	Tanjung Harapan	-	34	5	39	21	618	39
4.	Batu Sopang	3	6	3	12	3	500	6
5.	Muara Komam	3	10	5	18	5	500	19
6.	Long Kali	2	1	-	3	1	1.000	65
7.	Long Ikis	-	2	-	2	1	500	2
8.	Kuaro	-	2	1	3	1	500	6
9.	Batu Engau	-	53	-	53	45	849	39
10.	Muara Samu	5	5	-	10	3	600	16
	<b>JUMLAH IV</b>	<b>13</b>	<b>116</b>	<b>17</b>	<b>146</b>	<b>82</b>	<b>707</b>	<b>226</b>
<b>V.</b>	<b>Penajam (P.U.)</b>							
1.	Waru	-	1	-	1	-	-	1
2.	Penajam	-	2	1	3	2	1.000	11
3.	Babulu	-	2	-	2	3	1.500	10
4.	Sepaku	-	6	-	6	5	833	25
	<b>JUMLAH V</b>	<b>-</b>	<b>11</b>	<b>1</b>	<b>12</b>	<b>10</b>	<b>909</b>	<b>47</b>
<b>VI.</b>	<b>Kutai Kartanegara</b>							
1	Loa Kulu	12	74	81	167	64	865	74
2	Loa Janan	20	26	-	46	1	38	213
3	Muara Badak	-	28	-	28	2	71	22
4	Sebulu	15	8	-	23	3	375	73
5	Muara Kaman	25	9	-	34	1	111	36
6	Kota Bangun	122	-	-	122	-	-	228
7	Muara Wis	-	5	-	5	-	-	3
8	Kenohan	-	3	-	3	1	333	-
	<b>JUMLAH VI</b>	<b>194</b>	<b>153</b>	<b>81</b>	<b>428</b>	<b>72</b>	<b>471</b>	<b>649</b>



Tabel 48. (Lanjutan)

## Kemiri

No.	Komoditi / Kabupaten-Kota / Kecamatan	Luas Tanaman (Ha)				Produksi (Ton)	Rata - Rata Produksi (Kg/Ha)	Tenaga Kerja Perkebunan (TKP)
		T.B.M.	T.M	TT/TR	Jumlah			
<b>VII.</b>	<b>Kutai Timur</b>							
1	Sanggata Utara	-	-	-	-	-	-	2
2	Sanggata Selatan	-	2	1	3	-	-	7
3	Teluk Pandan	2	16	12	30	2	125	35
4	Rantau Pulung	-	1	-	1	-	-	2
5	Kaliorang	10	4	-	14	1	250	16
6	Kaubun	2	2	-	4	-	-	13
7	Sandaran	-	6	-	6	1	167	9
8	Muara Bengkal	-	2	-	2	-	-	4
9	Long Mesangat	-	1	-	1	-	-	2
	<b>JUMLAH VII</b>	<b>14</b>	<b>34</b>	<b>13</b>	<b>61</b>	<b>4</b>	<b>118</b>	<b>90</b>
<b>VIII.</b>	<b>Kutai Barat</b>							
1	Melak	-	29	12	41	1	34	60
2	Barong Tongkok	36	121	75	232	2	17	195
3	Muara Lawa	-	6	2	8	2	333	16
4	Damai	11	347	98	456	10	29	164
5	Linggang Bigung	19	26	20	65	4	154	76
6	Bongan	25	10	7	42	4	400	40
7	Muara Pahu	-	6	7	13	2	333	13
8	Bentian Besar	3	4	2	9	2	500	7
9	Long Iram	3	2	4	9	1	500	7
10	Long Hubung	-	1	7	8	-	-	4
11	Tering	2	-	-	2	-	-	2
12	Nyuatan	5	26	8	39	66	2.538	52
13	Mog Manor Bulant	25	15	20	60	3	200	40
14	Siluq Ngurai	3	4	5	12	1	250	9
15	Sekolaq Darat	-	11	3	14	8	727	8
	<b>JUMLAH VIII</b>	<b>132</b>	<b>608</b>	<b>270</b>	<b>1.010</b>	<b>106</b>	<b>174</b>	<b>693</b>
<b>IX.</b>	<b>Berau</b>							
1	Gunung Tabur	-	4	-	4	1	250	15
	<b>JUMLAH IX</b>	<b>-</b>	<b>4</b>	<b>-</b>	<b>4</b>	<b>1</b>	<b>250</b>	<b>15</b>
	<b>TOTAL KALTIM 2012</b>	<b>605</b>	<b>1.094</b>	<b>406</b>	<b>2.105</b>	<b>318</b>	<b>291</b>	<b>2.388</b>
	2011	659	1.071	1.117	2.847	464	433	3.112
	2010	756	1.467	1.136	3.359	512	349	3.560
	2009	914	1.491	1.592	3.997	715	480	4.150
	2008	942	1.515	1.559	4.016	767	506	4.672

**Tabel 49. Luas Areal dan Produksi Perkebunan Rakyat  
Provinsi Kalimantan Timur Tahun 2012  
Komoditi : Kayu Manis**

No.	Komoditi / Kabupaten-Kota / Kecamatan	Luas Tanaman (Ha)				Produksi (Ton)	Rata - Rata Produksi (Kg/Ha)	Tenaga Kerja Perkebunan (TKP)
		T.B.M.	T.M	TT/TR	Jumlah			
<b>1</b>	<b>Paser</b>							
1	Tanah Grogot	-	1	1	2	2	2.000	5
2	Pasir Belengkong	-	2	2	4	2	1.000	21
3	Tanjung Harapan	-	10	1	11	10	1.000	50
4	Batu Sopang	-	3	3	6	2	667	5
5	Muara Komam	-	3	-	3	4	1.333	14
6	Long Ikis	-	3	1	4	2	667	7
7	Kuaro	-	1	1	2	-	-	5
8	Batu Engau	-	25	-	25	28	1.120	61
9	Muara Samu	1	3	-	4	2	667	9
<b>TOTAL KALTIM 2012</b>		1	51	9	61	52	1.020	177
	2011	1	81	20	102	47	580	268
	2010	3	86	25	114	36	419	273
	2009	29	111	68	208	51	459	313
	2008	29	111	67	207	34	306	550

**Tabel 50. Luas Areal dan Produksi Perkebunan Rakyat  
Provinsi Kalimantan Timur Tahun 2012  
Komoditi : Aren**

No.	Komoditi / Kabupaten-Kota / Kecamatan	Luas Tanaman (Ha)				Produksi (Ton)	Rata - Rata Produksi (Kg/Ha)	Tenaga Kerja Perkebunan (TKP)
		T.B.M.	T.M	TT/TR	Jumlah			
<b>I.</b>	<b>Samarinda</b>							
1.	Samarinda Utara	2	5	1	8	1	200	129
2.	Samarinda Ilir	6	1	-	7	1	1.000	22
3.	Samarinda Ulu	1	2	-	3	-	-	6
4.	Sungai Kunjang	-	2	-	2	-	-	12
5.	Samarinda Seberang	-	3	-	3	1	333	16
6.	Palaran	-	1	-	1	-	-	2
	<b>JUMLAH I</b>	<b>9</b>	<b>14</b>	<b>1</b>	<b>24</b>	<b>3</b>	<b>214</b>	<b>187</b>
<b>II.</b>	<b>Bontang</b>							
1.	Bontang Utara	2	4	-	6	1	250	2
	<b>JUMLAH II</b>	<b>2</b>	<b>4</b>	<b>-</b>	<b>6</b>	<b>1</b>	<b>250</b>	<b>2</b>
<b>III</b>	<b>Paser</b>							
1.	Tanah Grogot	-	1	1	2	-	-	6
2.	Pasir Belengkong	-	1	4	5	-	-	11
3.	Tanjung Harapan	-	3	7	10	4	1.333	20
4.	Batu Sopang	1	4	3	8	3	750	17
5.	Muara Komam	-	3	-	3	-	-	20
6.	Long Kali	3	1	-	4	-	-	36
7.	Long Ikis	-	5	1	6	4	800	16
8.	Kuaro	-	2	5	7	-	-	10
9.	Batu Engau	-	12	8	20	10	833	50
10.	Muara Samu	-	2	-	2	-	-	10
	<b>JUMLAH III</b>	<b>4</b>	<b>34</b>	<b>29</b>	<b>67</b>	<b>21</b>	<b>618</b>	<b>196</b>
<b>IV</b>	<b>Penajam (P.U.)</b>							
1.	Waru	12	24	5	41	11	458	27
2.	Penajam	3	1	-	4	1	1.000	9
3.	Babulu	-	4	-	4	4	1.000	8
4.	Sepaku	1	1	-	2	1	1.000	81
	<b>JUMLAH IV</b>	<b>16</b>	<b>30</b>	<b>5</b>	<b>51</b>	<b>17</b>	<b>567</b>	<b>125</b>
<b>V</b>	<b>Kutai Kartanegara</b>							
1.	Loa Kulu	70	87	32	189	32	368	83
2.	Loa Janan	29	85	-	114	90	1.059	328
3.	Sebulu	7	4	-	11	1	250	35
4.	Muara Kaman	30	20	-	50	15	750	40
5.	Kota Bangun	-	5	1	6	-	-	41
6.	Kenohan	2	4	2	8	-	-	-
	<b>JUMLAH V</b>	<b>138</b>	<b>205</b>	<b>35</b>	<b>378</b>	<b>138</b>	<b>673</b>	<b>527</b>

Tabel 50. (Lanjutan)

## Aren

No.	Komoditi / Kabupaten-Kota / Kecamatan	Luas Tanaman (Ha)				Produksi (Ton)	Rata - Rata Produksi (Kg/Ha)	Tenaga Kerja Perkebunan (TKP)
		T.B.M.	T.M	TT/TR	Jumlah			
<b>VI</b>	<b>Kutai Timur</b>							
1	Sangatta Selatan	-	3	-	3	2	667	4
2	Teluk Pandan	21	46	-	67	33	717	45
3	Kaliorang	15	-	-	15	-	-	8
4	Kaubun	1	2	-	3	1	500	4
5	Sangkulirang	46	105	-	151	44	419	43
6	Sandaran	-	4	-	4	2	500	8
7	Batu Ampar	2	5	-	7	3	600	5
8	Muara Wahau	-	5	-	5	4	800	7
9	Muara Bengkal	1	1	-	2	1	1.000	4
	<b>JUMLAH VI</b>	<b>86</b>	<b>171</b>	<b>-</b>	<b>257</b>	<b>90</b>	<b>526</b>	<b>128</b>
<b>VII</b>	<b>Kutai Barat</b>							
1	Melak	2	9	1	12	1	111	12
2	Barong Tongkok	-	4	14	18	2	500	10
3	Muara Lawa	2	10	18	30	5	500	28
4	Damai	-	3	17	20	3	1.000	21
5	Linggang Bigung	-	1	2	3	1	1.000	5
6	Jempang	-	2	7	9	2	1.000	9
7	Penyinggahan	4	6	-	10	4	667	89
8	Bongan	3	4	11	18	1	250	5
9	Muara Pahu	5	8	6	19	2	250	9
11	Long Iram	-	5	2	7	2	400	7
17	Tering	-	4	-	4	-	-	8
18	Nyuatan	1	-	-	1	-	-	4
19	Mog Manor Bulant	59	38	29	126	17	447	218
21	Sekolaq Darat	-	1	-	1	-	-	7
	<b>JUMLAH VII</b>	<b>76</b>	<b>95</b>	<b>107</b>	<b>278</b>	<b>40</b>	<b>421</b>	<b>432</b>
	<b>TOTAL KALTIM 2012</b>	<b>331</b>	<b>553</b>	<b>177</b>	<b>1.061</b>	<b>310</b>	<b>561</b>	<b>1.597</b>
	2011	311	568	374	1.253	971	1.710	1.819
	2010	342	514	417	1.273	296	576	2.021
	2009	314	500	569	1.383	418	836	1.918
	2008	409	579	516	1.504	357	617	2.212

**Tabel 51. Luas Areal dan Produksi Perkebunan Rakyat  
Provinsi Kalimantan Timur Tahun 2012  
Komoditi : Kapok**

No.	Komoditi / Kabupaten-Kota / Kecamatan	Luas Tanaman (Ha)				Produksi (Ton)	Rata - Rata Produksi (Kg/Ha)	Tenaga Kerja Perkebunan (TKP)
		T.B.M.	T.M	TT/TR	Jumlah			
<b>I</b>	<b>Balikpapan</b>							
1	Balikpapan Timur	1	1	-	2	1	1.000	9
2	Balikpapan Barat	-	1	-	1	-	-	4
3	Balikpapan Utara	1	3	-	4	2	667	18
	<b>JUMLAH I</b>	<b>2</b>	<b>5</b>	<b>-</b>	<b>7</b>	<b>3</b>	<b>600</b>	<b>31</b>
<b>II</b>	<b>Paser</b>							
1	Pasir Belengkong	-	4	-	4	3	750	6
2	Tanjung Harapan	-	26	-	26	12	462	35
3	Long Kali	1	1	-	2	-	-	7
	<b>JUMLAH II</b>	<b>1</b>	<b>31</b>	<b>-</b>	<b>32</b>	<b>15</b>	<b>484</b>	<b>48</b>
<b>III</b>	<b>Kutai Kartanegara</b>							
1	Loa Janan	1	3	-	4	1	333	15
2	Kenohan	1	2	2	5	3	1.500	20
	<b>JUMLAH III</b>	<b>2</b>	<b>5</b>	<b>2</b>	<b>9</b>	<b>4</b>	<b>800</b>	<b>35</b>
<b>IV</b>	<b>Kutai Barat</b>							
1	Melak	-	2	5	7	1	500	12
2	Barong Tongkok	-	15	20	35	2	133	42
3	Muara Lawa	-	1	6	7	-	-	50
4	Damai	-	1	7	8	-	-	10
5	Linggang Bigung	-	1	2	3	-	-	4
6	Bongan	-	1	6	7	-	-	9
7	Muara Pahu	-	3	14	17	-	-	30
8	Long Iram	-	8	3	11	1	125	11
9	Tering	3	-	-	3	-	-	3
10	Mog Manor Bulant	2	7	3	12	1	143	19
	<b>JUMLAH IV</b>	<b>5</b>	<b>39</b>	<b>66</b>	<b>110</b>	<b>5</b>	<b>128</b>	<b>190</b>
<b>V</b>	<b>Bulungan</b>							
1	Tj. Palas Utara	5	11	-	16	11	1.000	11
2	Tj. Palas Timur	2	8	5	15	4	500	5
3	Peso	-	3	-	3	3	1.000	2
	<b>JUMLAH V</b>	<b>7</b>	<b>22</b>	<b>5</b>	<b>34</b>	<b>18</b>	<b>818</b>	<b>18</b>
	<b>TOTAL KALTIM 2012</b>	<b>17</b>	<b>102</b>	<b>73</b>	<b>192</b>	<b>45</b>	<b>441</b>	<b>322</b>
	2011	22	99	81	202	54	545	317
	2010	20	103	81	204	48	466	355
	2009	30	149	167	346	86	577	556
	2008	29	160	140	329	137	856	531

**Tabel 52. Luas Areal dan Produksi Perkebunan Rakyat  
Provinsi Kalimantan Timur Tahun 2012  
Komoditi : Jambu Mete**

No.	Komoditi / Kabupaten-Kota / Kecamatan	Luas Tanaman (Ha)				Produksi (Ton)	Rata - Rata Produksi (Kg/Ha)	Tenaga Kerja Perkebunan (TKP)
		T.B.M.	T.M	TT/TR	Jumlah			
<b>I.</b>	<b>Balikpapan</b>							
1	Balikpapan Utara	-	2	-	2	-	-	20
	<b>JUMLAH I</b>	-	2	-	2	-	-	20
<b>II.</b>	<b>Paser</b>							
1	Pasir Belengkong	-	5	-	5	3	600	4
2	Tanjung Harapan	-	8	-	8	2	250	7
3	Batu Sopang	1	2	-	3	1	500	2
4	Muara Komam	-	1	-	1	1	1.000	2
	<b>JUMLAH IV</b>	1	16	-	17	7	438	15
<b>III</b>	<b>Penajam (P.U.)</b>							
1	Penajam	14	18	-	32	5	278	30
2	Sepaku	-	3	-	3	-	-	5
	<b>JUMLAH III</b>	14	21	-	35	5	238	35
	<b>TOTAL KALTIM 2012</b>	15	39	-	54	12	308	70
	2011	16	42	-	58	13	310	93
	2010	16	44	3	63	17	386	74
	2009	17	23	118	158	9	400	174
	2008	17	26	118	161	8	294	174

**Tabel 53. Luas Areal dan Produksi Perkebunan Rakyat  
Provinsi Kalimantan Timur Tahun 2012  
Komoditi : Panili**

No.	Komoditi / Kabupaten-Kota / Kecamatan	Luas Tanaman (Ha)				Produksi (Ton)	Rata - Rata Produksi (Kg/Ha)	Tenaga Kerja Perkebunan (TKP)
		T.B.M.	T.M	TT/TR	Jumlah			
I.	<b>Samarinda</b>							
1	Samarinda Utara	1	1	-	2	-	-	4
	<b>JUMLAH I</b>	1	1	-	2	-	-	4
II.	<b>Penajam (P.U.)</b>							
1	Babulu	1	-	-	1	-	-	1
2	Sepaku	1	1	-	2	-	-	5
	<b>JUMLAH II</b>	2	1	-	3	-	-	6
III.	<b>Kutai Timur</b>							
1	Sangatta Utara	-	2	-	2	-	-	2
2	Sangatta Selatan	2	1	-	3	-	-	5
3	Teluk Pandan	5	8	-	13	4	500	8
4	Kaliorang	2	14	-	16	1	71	15
5	Batu Ampar	1	-	-	1	-	-	4
	<b>JUMLAH III</b>	10	25	-	35	5	200	34
IV.	<b>Nunukan</b>							
1	Krayan	54	-	-	54	-	-	124
	<b>JUMLAH IV</b>	54	-	-	54	-	-	124
	<b>TOTAL KALTIM 2012</b>	67	27	-	94	5	185	168
	2011	98	30	7	135	10	333	250
	2010	146	63	18	227	55	873	452
	2009	172	119	25	316	40	336	465
	2008	215	170	129	514	54	315	951

**Tabel 54. Luas Areal dan Produksi Perkebunan Rakyat  
Provinsi Kalimantan Timur Tahun 2012  
Komoditi : Nilam**

No.	Komoditi / Kabupaten-Kota / Kecamatan	Luas Tanaman (Ha)				Produksi (Ton)	Rata - Rata Produksi (Kg/Ha)	Tenaga Kerja Perkebunan (TKP)
		T.B.M.	T.M	TT/TR	Jumlah			
<b>I</b>	<b>Berau</b>							
1	Tanjung Redeb	-	-	-	-	-	-	-
2	Gunung Tabur	-	-	-	-	-	-	-
3	Sambaliung	-	-	-	-	-	-	-
4	Segah	-	-	-	-	-	-	-
5	Kelay	-	-	-	-	-	-	-
6	Talisayan	-	-	-	-	-	-	-
7	Pulau Derawan	-	-	-	-	-	-	-
8	Biduk - Biduk	-	-	-	-	-	-	-
9	Teluk Bayur	-	-	-	-	-	-	-
10	Maratua	-	-	-	-	-	-	-
11	Tabalar	-	-	-	-	-	-	-
12	Batu Putih	-	50	-	50	3	60	75
13	Biatan Lempake	-	-	-	-	-	-	-
	<b>JUMLAH XI</b>	-	50	-	50	3	60	75
	<b>TOTAL KALTIM 2012</b>	-	50	-	50	3	60	75



**Tabel 55. Luas Areal dan Produksi Perkebunan Rakyat  
Provinsi Kalimantan Timur Tahun 2012  
Komoditi : Sagu**

No.	Komoditi / Kabupaten-Kota / Kecamatan	Luas Tanaman (Ha)				Produksi (Ton)	Rata - Rata Produksi (Kg/Ha)	Tenaga Kerja Perkebunan (TKP)
		T.B.M.	T.M	TT/TR	Jumlah			
<b>I</b>	<b>Paser</b>							
1.	Tanah Grogot	3	1	-	4	1	1.000	12
2.	Pasir Belengkong	7	3	-	10	1	333	17
3.	Tanjung Harapan	-	-	-	-	-	-	-
4.	Batu Sopang	-	-	-	-	-	-	-
5.	Muara Komam	-	-	-	-	-	-	-
6.	Long Kali	1	1	-	2	1	1.000	42
7.	Long Ikis	-	-	-	-	-	-	-
8.	Kuaro	-	-	-	-	-	-	-
9.	Batu Engau	-	-	-	-	-	-	-
10.	Muara Samu	-	-	-	-	-	-	-
	<b>JUMLAH I</b>	11	5	-	16	3	600	71
	<b>TOTAL KALTIM 2012</b>	11	5	-	16	3	600	71
	2011	8	5	1	14	7	1.400	74
	2010	8	5	1	14	8	1.600	74
	2009	11	5	-	16	7	1.400	42
	2008	11	5	-	16	7	1.400	42

**Tabel 56. Luas Areal dan Produksi Perkebunan Rakyat  
Provinsi Kalimantan Timur Tahun 2012  
Komoditi : Pinang**

No.	Komoditi / Kabupaten-Kota / Kecamatan	Luas Tanaman (Ha)				Produksi (Ton)	Rata - Rata Produksi (Kg/Ha)	Tenaga Kerja Perkebunan (TKP)
		T.B.M.	T.M	TT/TR	Jumlah			
<b>I.</b>	<b>Samarinda</b>							
1	Samarinda Utara	-	11	-	11	-	-	20
2	Sungai Kunjang	-	-	-	-	-	-	-
3	Samarinda Ilir	3	-	-	3	-	-	7
4	Sambutan	-	-	-	-	-	-	-
5	Samarinda Ulu	-	-	-	-	-	-	-
6	Samarinda Kota	-	-	-	-	-	-	-
7	Sungai Kunjang	-	-	-	-	-	-	-
8	Samarinda Seberang	-	-	-	-	-	-	-
9	Loa Janan Ilir	-	-	-	-	-	-	-
10	Palaran	-	-	-	-	-	-	-
	<b>JUMLAH I</b>	3	11	-	14	-	-	27
<b>II.</b>	<b>Balikpapan</b>							
1	Balikpapan Timur	-	-	-	-	-	-	-
2	Balikpapan Barat	-	-	-	-	-	-	-
3	Balikpapan Utara	3	-	-	3	-	-	2
4	Balikpapan Selatan	-	-	-	-	-	-	-
5	Balikpapan Tengah	-	-	-	-	-	-	-
	<b>JUMLAH II</b>	3	-	-	3	-	-	2
	<b>TOTAL KALTIM 2012</b>	6	11	-	17	-	-	29
	2011	8	16	4	28	1	63	62
	2010	8	16	4	28	-	-	70
	2009	17	28	21	66	8	286	185
	2008	19	26	21	66	8	314	188

**Tabel 57. Luas Areal dan Produksi Perkebunan Rakyat  
Provinsi Kalimantan Timur Tahun 2012  
Komoditi : Jarak Pagar**

No.	Komoditi / Kabupaten-Kota / Kecamatan	Luas Tanaman (Ha)				Produksi (Ton)	Rata - Rata Produksi (Kg/Ha)	Tenaga Kerja Perkebunan (TKP)
		T.B.M.	T.M	TT/TR	Jumlah			
<b>I.</b>	<b>Balikpapan</b>							
1	Balikpapan Timur	13	-	-	13	-	-	2
	<b>JUMLAH I</b>	13	-	-	13	-	-	2
<b>II.</b>	<b>Kutai Kartanegara</b>							
1	Loa Kulu	-	-	-	-	-	-	-
2	Loa Janan	-	-	-	-	-	-	-
3	Muara Badak	-	-	-	-	-	-	-
4	Kota Bangun	-	6	1	7	1	167	12
	<b>JUMLAH II</b>	-	6	1	7	1	167	12
	<b>TOTAL KALTIM 2012</b>	13	6	1	20	1	167	14
	2011	11	11	4	26	-	-	24
	2010	1	11	183	195	2	182	109
	2009	212	199	436	847	114	573	702
	2008	234	259	421	914	109	419	702

**Tabel 58. Luas Areal dan Produksi Perkebunan Rakyat  
Provinsi Kalimantan Timur Tahun 2012  
Komoditi : Teh**

No.	Komoditi / Kabupaten-Kota / Kecamatan	Luas Tanaman (Ha)				Produksi (Ton)	Rata - Rata Produksi (Kg/Ha)	Tenaga Kerja Perkebunan (TKP)
		T.B.M.	T.M	TT/TR	Jumlah			
I	<b>Malinau</b>							
1.	Mentarang	-	-	-	-	-	-	-
2.	Pujungan	-	-	-	-	-	-	-
3.	Kayan Hilir	6	-	-	6	-	-	5
4.	Kayan Hulu	8	-	-	8	-	-	14
5.	Malinau Kota	-	-	-	-	-	-	-
6.	Malinau Utara	-	-	-	-	-	-	-
7.	Malinau Barat	-	-	-	-	-	-	-
8.	Malinau Selatan	-	-	-	-	-	-	-
9.	Sungai Boh	-	-	-	-	-	-	-
10.	Kayan Selatan	19	-	-	19	-	-	36
11.	Mentarang Hulu	-	-	-	-	-	-	-
12.	Bahau Hulu	-	-	-	-	-	-	-
	<b>JUMLAH XIII</b>	33	-	-	33	-	-	55
	<b>TOTAL KALTIM 2012</b>	33	-	-	33	-	-	55
	2011	33	-	-	33	-	-	55
	2010	30	-	-	30	-	-	55
	2009	30	-	-	30	-	-	55
	2008	25	-	-	25	-	-	50

**PERKEMBANGAN  
PBN & PBS**

Tabel 59. Rekapitulasi Pembangunan Perusahaan Perkebunan di Kalimantan Timur Tahun 2012

No.	Kabupaten / Kota	Jumlah Perusahaan	Luas Ijin Lokasi (Ha)	IUP		HGU		Realisasi Tanam (Ha)	Keterangan
				Jumlah	Luas (Ha)	Jumlah	Luas (Ha)		
1	Kutai Kartanegara	60	851.300,30	34	530.011,40	27	224.443,22	145.656	
2	Kutai Barat	50	658.099,34	23	563.642,84	9	99.326,80	55.314,00	
3	Kutai Timur	84	943.166,50	44	444.277,00	29	227.236,30	241.550,00	
4	Penajam Paser Utara	14	138.315,00	12	122.603,33	6	28.542,97	36.205,00	
5	Paser	39	322.451,90	32	286.171,43	17	137.100,34	68.974,00	
6	Berau	32	224.875,80	20	164.283,00	14	105.171,57	65.112,00	
7	Samarinda	1	3.000,00	1	3.000,00	-	-	-	
8	Bulungan	21	328.371,70	16	289.011,73	4	47.783,60	43.128,00	
9	Malinau	8	139.750,00	8	139.750,00	-	-	-	
10	Nunukan	19	155.430,00	12	139.671,16	7	77.939,01	63.989	
11	Tana Tidung	8	121.205,50	6	52.902,84	3	30.000,00	4.190	
Sumber : Bidang Usaha & Sub Bagian Perencanaan Program (2013)		336	3.885.966,04	208	2.735.324,73	116	977.543,81	724.118,00	-

Keterangan :

- 1) Komoditas terdiri dari kelapa sawit dan karet oleh PBS & PTPN XIII
- 2) 20 Ha Kelapa Sawit di Bontang milik PT Pupuk Kaltim belum masuk dalam rekapitulasi

DISBUN KALTIM 2013

**Tabel 60. Luas Areal dan Produksi Perkebunan Besar Swasta (PBS)  
Per Kabupaten / Kota di Kalimantan Timur  
Tahun 2012**

No	KOMODITI / KABUPATEN / KOTA	Luas Areal ( Ha )			Jumlah ( Ha )	Produksi ( Ton )	Rata- Rata Produksi ( Kg/Ha )	Tenaga Kerja Perkebunan (TKP)
		TBM	TM	TT/TR				
<b>A.</b>	<b>KARET</b>							
1	Samarinda	-	-	-	-	-	-	-
2	Balikpapan	-	-	-	-	-	-	-
3	Kutai Kartanegara	204	1.089	-	1.293	326	299	2.476
4	Kutai Barat	-	-	-	-	-	-	-
5	Kutai Timur	-	-	-	-	-	-	-
6	Bontang	-	-	-	-	-	-	-
7	Paser	51	159	-	210	151	950	78
8	Berau	521	-	-	521	-	-	145
9	Bulungan	-	-	-	2024	477	-	-
10	Malinau	-	-	-	-	-	-	-
11	Nunukan	-	-	-	-	-	-	-
12	Tarakan	-	-	-	-	-	-	-
13	Penajam (P.U)	-	4.269	-	4.269	1.067	250	428
14	Tana Tidung	-	-	-	-	-	-	-
	<b>Jumlah A</b>	<b>776</b>	<b>5.517</b>	<b>-</b>	<b>6.293</b>	<b>1.544</b>	<b>280</b>	<b>3.127</b>
<b>B.</b>	<b>KELAPA SAWIT</b>							
1	Samarinda	-	-	-	-	-	-	-
2	Balikpapan	-	-	-	-	-	-	-
3	Kutai Kartanegara	80.324	64.039	-	144.363	319.933	4.996	88.177
4	Kutai Barat	48.114	7.200	-	55.314	139.331	19.352	27.998
5	Kutai Timur	133.838	107.712	-	241.550	2.244.085	20.834	36.145
6	Bontang	20	-	-	20	-	-	10
7	Paser	53.786	14.978	-	68.764	213.459	14.252	35.053
8	Berau	34.630	29.961	-	64.591	524.317	17.500	14.253
9	Bulungan	33.042	10.086	-	574.602 43.128	3.441.425 100.072	9.922	2.981
10	Malinau	-	-	-	-	-	-	-
11	Nunukan	37.961	26.028	-	63.989	384.773	14.783	36.103
12	Tarakan	-	-	-	-	-	-	-
13	Penajam (P.U)	8.821	23.115	-	31.936	431.782	18.680	7.639
14	Tana Tidung	4.190	-	-	4.190	-	-	514
	<b>Jumlah B</b>	<b>434.726</b>	<b>283.119</b>	<b>-</b>	<b>717.845</b>	<b>4.357.752</b>	<b>15.392</b>	<b>248.873</b>
	<b>Jumlah Total</b>	<b>435.502</b>	<b>288.636</b>	<b>-</b>	<b>724.138</b>	<b>4.359.296</b>	<b>15.103</b>	<b>252.000</b>

**Tabel 61. Luas Areal dan Produksi Perkebunan Besar Negara  
(PTP Nusantara XIII)  
Per Kabupaten / Kota di Kalimantan Timur  
Tahun 2012**

No	KOMODITI / KABUPATEN / KOTA	Luas Areal ( Ha )			Jumlah ( Ha )	Produksi ( Ton )	Rata- Rata Produksi ( Kg/Ha )	Tenaga Kerja Perkebunan (TKP)
		TBM	TM	TT/TR				
<b>A.</b>	<b>KARET</b>							
1	Samarinda	-	-	-	-	-	-	-
2	Balikpapan	-	-	-	-	-	-	-
3	Kutai Kartanegara	-	301	9	310	188	625	703
4	Kutai Barat	-	-	-	-	-	-	-
5	Kutai Timur	-	-	-	-	-	-	-
6	Bontang	-	-	-	-	-	-	-
7	Paser	-	399	-	399	328	822	148
8	Berau	-	-	-	-	-	-	-
9	Bulungan	-	-	-	709	-	-	-
10	Malinau	-	-	-	-	-	-	-
11	Nunukan	-	-	-	-	-	-	-
12	Tarakan	-	-	-	-	-	-	-
13	Penajam (P.U)	-	-	-	-	-	-	-
14	Tana Tidung	-	-	-	-	-	-	-
	<b>Jumlah A</b>	-	700	9	709	516	737	851
<b>B.</b>	<b>KELAPA SAWIT</b>							
1	Samarinda	-	-	-	-	-	-	-
2	Balikpapan	-	-	-	-	-	-	-
3	Kutai Kartanegara	-	5	20	25	-	-	25
4	Kutai Barat	-	-	-	-	-	-	-
5	Kutai Timur	-	-	-	-	-	-	-
6	Bontang	-	-	-	-	-	-	-
7	Paser	1.300	15.912	-	17.212	273.183	17.168	5.728
8	Berau	-	-	-	-	-	-	-
9	Bulungan	-	-	-	17.237	-	-	-
10	Malinau	-	-	-	-	-	-	-
11	Nunukan	-	-	-	-	-	-	-
12	Tarakan	-	-	-	-	-	-	-
13	Penajam (P.U)	-	-	-	-	-	-	-
14	Tana Tidung	-	-	-	-	-	-	-
	<b>Jumlah B</b>	1.300	15.917	20	17.237	273.183	17.163	5.753
	<b>Total</b>	1.300	16.617	29	17.946	273.699	16.471	6.604

c : reza / tbm (rekap PTPN XIII)



## **DATA PENUNJANG**

**Tabel 62. Nilai Kontribusi dan Produksi Perkebunan di Kalimantan Timur  
Tahun 2012**

No.	Komoditi	Luas Tanaman Menghasilkan (Ha)	Produksi (Kg)	Harga Rata - Rata Komoditi / Kg (Rp)	Rata - Rata Produksi (Kg / Ha)	Nilai Produksi (Rp)	Tenaga Kerja Perkebunan
1	2	3	4	5	7	6	9
1.	Kelapa Sawit	374.483	5.734.464	1.365,71	15.313	7.831.614.829	333.771
2.	Karet	42.554	51.982	10.617	1.222	551.892.894	56.230
3.	Kakao	15.299	9.943	15.146	650	150.596.678	18.649
4.	Lada	7.311	6.830	67.502	934	461.038.660	9.197
5.	Kelapa Dalam	23.337	14.835	2.827	636	41.938.545	26.449
6.	Kopi	5.987	1.851	19.258	309	35.646.558	12.044
7.	Kemiri	1.094	318	25.690	291	8.169.420	2.388
8.	Aren	553	310	20.667	561	6.406.770	1.597
9.	Komoditi Lain	305	99	-	325	-	1.062
	<b>JUMLAH</b>	<b>470.923</b>	<b>5.820.632</b>	<b>-</b>	<b>12.360,05</b>	<b>9.087.304.354</b>	<b>461.387</b>

Tabel 63. Rata - Rata Pendapatan Petani Perkebunan Kaltim Per Ha  
Tahun 2012

No.	Komoditi	Luas Tanaman Menghasilkan (Ha)	Produksi (Ton)	Rata - Rata Produksi (Kg / Ha)	Harga Rata - Rata Komoditi / Kg (Rp)	Pendapatan Petani / Ha (Rp)	Tenaga Kerja Perkebunan
1	2	3	4	7	5	8	9
1.	Kelapa Sawit	75.448	1.103.529	14.626	1.365,71	19.974.874	78.346
2.	Karet	36.337	49.922	1.374	10.617,00	14.587.758	52.252
3.	Kakao	15.299	9.943	650	15.146,00	9.844.900	18.649
4.	Lada	7.311	6.830	934	67.502,00	63.046.868	9.197
5.	Kelapa Dalam	23.337	14.835	636	2.827,00	1.797.972	26.449
6.	Kopi	5.987	1.851	309	19.258,00	5.950.722	12.044
7.	Kemiri	1.094	318	291	25.690,00	7.475.790	2.388
8.	Aren	553	310	561	20.667,00	11.594.187	1.597
9.	Komoditi Lain	305	99	325	-	-	1.062
	<b>JUMLAH</b>	<b>165.671</b>	<b>1.187.637</b>	<b>7.169</b>	<b>-</b>	<b>134.273.071</b>	<b>201.984</b>
	<b>RATA - RATA</b>	<b>-</b>	<b>-</b>			<b>16.784.134</b>	

Tabel 64. Perkembangan Harga Komoditas Perkebunan  
di Kalimantan Timur Tahun 2012

No	Komoditi	Satuan	Harga Tingkat Petani / Kg / Bulan / Rp												Rata - Rata (Rp)
			Jan	Peb	Maret	April	Mei	Juni	Juli	Agts	Sept	Okt	Nop	Des	
1.	Karet - Sheet Angin - Sheet Asap - Lumb Mangkok	Kg Kg Kg	- - 12.000	- - 12.000	- - 13.000	- - 11.000	- - 10.800	- - 11.000	- - 9.100	- - 8.500	- - 8.000	- - 10.000	- - 11.000	- - 11.000	- - 10.617
2.	Kakao - Tidak Fermentasi - Fermentasi	Kg Kg	15.000 -	15.600 -	15.000 -	15.000 -	14.550 -	14.500 -	15.000 -	15.000 -	15.600 -	15.500 -	15.500 -	15.500 -	15.146
3.	Kopi Robusta	Kg	19.000	18.500	19.250	18.800	17.700	18.650	20.650	20.000	19.400	19.250	19.400	20.500	19.258
4.	Kelapa Dalam - Kopra - Biji	Butir Butir	- 2.600	- 2.800	- 2.750	- 2.700	- 2.900	- 2.750	- 2.700	- 2.800	- 2.775	- 2.600	- 2.650	- 3.900	- 2.827
5.	Lada - Lada Putih - Lada Hitam	Kg Kg	52.000 -	57.000 -	64.750 -	67.250 -	70.000 -	70.000 -	74.300 -	72.300 -	73.900 -	68.100 -	69.800 -	70.625 -	67.502
6.	Aren / Gula Merah	Kg	15.000	15.000	15.000	15.000	20.000	20.000	23.000	25.000	25.000	25.000	25.000	25.000	20.667
7.	Kemiri - Biji	Kg	16.650	18.000	18.000	18.000	21.625	22.000	29.000	33.000	33.000	33.000	33.000	33.000	25.690

Tabel 65. Perkembangan Harga TBS Kelapa Sawit  
di Kalimantan Timur Tahun 2012

No	Umur	Harga TBS Tahun 2012												Rata - Rata (Rp)
		Jan	Peb	Maret	April	Mei	Juni	Juli	Agts	Sept	Okt	Nop	Des	
1	3 Tahun	978,34	1.005,63	1.033,92	1.077,40	1.157,92	1.120,69	1.019,02	1.022,36	987,76	966,39	867,03	818,05	1004,54
2	4 Tahun	1.052,94	1.082,33	1.112,66	1.159,37	1.246,10	1.205,98	1.096,99	1.100,46	1.063,26	1.040,23	933,37	880,67	1081,20
3	5 Tahun	1.129,80	1.161,34	1.193,77	1.243,80	1.336,93	1.293,83	1.177,34	1.180,93	1.141,04	1.116,31	1.001,74	945,20	1160,17
4	6 Tahun	1.169,28	1.201,92	1.235,49	1.287,28	1.383,66	1.339,05	1.218,46	1.222,18	1.180,90	1.155,31	1.036,72	978,21	1200,71
5	7 Tahun	1.209,53	1.243,29	1.278,09	1.331,71	1.431,36	1.385,26	1.260,23	1.264,16	1.221,44	1.194,98	1.072,26	1.011,72	1242,00
6	8 Tahun	1.249,01	1.283,87	1.319,81	1.375,19	1.478,09	1.430,48	1.301,35	1.305,42	1.261,30	1.233,98	1.107,24	1.044,73	1282,54
7	9 Tahun	1.289,26	1.325,24	1.362,41	1.419,63	1.525,80	1.476,69	1.343,12	1.347,40	1.301,84	1.273,65	1.142,78	1.078,25	1323,84
8	10 s/d 25 Tahun	1.330,07	1.367,18	1.405,60	1.464,68	1.574,17	1.523,53	1.385,48	1.389,97	1.342,94	1.313,88	1.178,82	1.112,24	1365,71
A.	Rata - rata Harga Minyak Sawit (Rp)	7.038,89	7.238,95	7.406,17	7.691,50	8.205,13	7.921,15	7.304,66	7.316,37	7.114,07	7.001,10	6.221,50	5.963,89	7201,95
B.	Rata - Rata Harga Inti Sawit	3.336,61	3.414,05	3.663,68	3.928,04	4.064,84	4.005,05	3.058,62	3.258,17	3.106,47	3.092,44	2.601,82	2.459,54	3332,44
C.	Faktor "K" %	80,00	80,00	80,00	80,00	80,86	80,89	81,25	80,92	80,56	80,00	81,18	80,00	80,47

**Tabel 66. Jumlah dan Kapasitas Pabrik Minyak Sawit di Kalimantan Timur Tahun 2012**

No	Nama Perusahaan	Kapasitas Terpasang	Lokasi Pabrik	Keterangan
1	PTPN XIII (Kebun TABARA)	50 Ton TBS / Jam	Kec. Long Ikis, Kabupaten Paser	Sudah Operasional
2	PTPN XIII (Kebun Long Pinang)	60 Ton TBS / Jam	Kec. Long Pinang, Kabupaten Paser	Sudah Operasional
3	PTPN XIII (Kebun TAJATI)	30 Ton TBS / Jam	Kec. Long Kali, Kabupaten Paser	Sudah Operasional
4	PTPN XIII	40 Ton TBS / Jam	Kec. Long Ikis, Kabupaten Paser	Pembangunan 50%
5	PT Agro Bintang Dharma	30 Ton TBS / Jam	Kec. Kuaro, Kabupaten Paser	Sudah Operasional
6	PT Agro Inti Kencana Mas	45 Ton TBS / Jam	Kec. Batu Engau, Kabupaten Paser	Sudah Operasional
7	PT Buana Wira Subur Sakti	30 Ton TBS / Jam	Kec. Kuaro, Kabupaten Paser	Sudah Operasional
8	PT Pucuk Jaya	30 Ton TBS / Jam	Kec. Tanah Grogot, Kab. Paser	Comissioning
9	PT Borneo Indo Marjaya	30 Ton TBS / Jam	Kec. Paser Belengkong	Pembangunan
10	PT Borneo Indo Subur	45 Ton TBS / Jam	Kec. Long Ikis, Kabupaten Paser	Comissioning
11	PT Saraswanti	45 Ton TBS / Jam	Kec. Batu Engau, Kabupaten Paser	Comissioning
12	PT Multi Makmur Mitra Alam	90 Ton TBS / Jam	Kec. Batu Engau, Kabupaten Paser	Comissioning
13	PT Waru Kaltim Plantations	60 Ton TBS / Jam	Kec. Waru, Kab. Penajam Paser Utara	Sudah Operasional
14	PT Sumber Bunga Sawit Lestari	60 Ton TBS / Jam	Kec. Babulu, Kab. Penajam Paser Utara	Comissioning
15	PT London Sumatera Indonesia	45 Ton TBS / Jam	Kec. Jempang Kabupaten Kutai Barat	Sudah Operasional
16	PT Guntan Samba Jaya	60 Ton TBS / Jam	Kec. Kongbeng Kabupaten Kutai Timur	Comissioning
17	PT Kresna Duta Agroindo	30 Ton TBS / Jam	Kec. Kongbeng Kabupaten Kutai Timur	Sudah Operasional
18	PT Kresna Duta Agroindo	15 Ton TBS / Jam	Kec. Ma. Wahau, Kabupaten Kutai Timur	Sudah Operasional
19	PT Tapan Nadenggan	80 Ton TBS / Jam	Kec. Ma. Wahau, Kabupaten Kutai Timur	Sudah Operasional
20	PT Swakarsa Sinar Sentosa	90 Ton TBS / Jam	Kec. Ma. Wahau, Kabupaten Kutai Timur	Sudah Operasional
21	PT Dewata Sawit Nusantara 1	60 Ton TBS / Jam	Kec. Ma. Wahau, Kabupaten Kutai Timur	Sudah Operasional
22	PT Dewata Sawit Nusantara 2	60 Ton TBS / Jam	Kec. Ma. Wahau, Kabupaten Kutai Timur	Sudah Operasional
23	PT Karya Nusa Eka Daya	45 Ton TBS / Jam	Kec. Ma. Wahau, Kabupaten Kutai Timur	Sudah Operasional
24	PT Guntan Samba	45 Ton TBS / Jam	Kec. Karangan Kabupaten Kutai Timur	Sudah Operasional
25	PT Multi Pacific International	45 Ton TBS / Jam	Kec. Karangan Kabupaten Kutai Timur	Sudah Operasional
26	PT Telen (Pengadan Baay)	45 Ton TBS / Jam	Kec. Karangan Kabupaten Kutai Timur	Sudah Operasional
27	PT Sawit Prima Nusantara	45 Ton TBS / Jam	Kec. Kaubun, Kabupaten Kutai Timur	Sudah Operasional
28	PT Telen Prima Sawit	60 Ton TBS / Jam	Kec. Ma Bengkal, Kabupaten Kutai Timur	Sudah Operasional
29	PT Sumber Kharisma Persada	45 Ton TBS / Jam	Kec. Sangkulirang Kabupaten Kutai Timur	Sudah Operasional
30	PT Etam Bersama Lestari	30 Ton TBS / Jam	Kec. Sangkulirang, Kabupaten Kutai Timur	Sudah Operasional
31	PT Bima Palma Nugraha	60 Ton TBS / Jam	Kec. Bengalon, Kabupaten Kutai Timur	Sudah Operasional
32	PT Tanjung Buyu Plantations	45 Ton TBS / Jam	Kec. Talisayan, Kabupaten Berau	Sudah Operasional
33	PT Hutan Hijau Mas	60 Ton TBS / Jam	Kec. Segah, Kabupaten Berau	Sudah Operasional
34	PT Satu Sembilan Delapan	60 Ton TBS / Jam	Kabupaten Berau	Tahap Konstruksi
35	PT Karang Joang Hijau Lestari	30 Ton TBS / Jam	Kec. Nunukan, Kabupaten Nunukan	Sudah Operasional
36	PT SIL / SIP	30 Ton TBS / Jam	Kabupaten Nunukan	Sudah Operasional
37	PT Nunukan Jaya Lestari	45 Ton TBS / Jam	Kec. Nunukan, Kabupaten Nunukan	Sudah Operasional
38	PT Comismar Wanamaja Agro Eks PT Nunukan Sawit Mas	15 Ton TBS / Jam	Kec. Lumbis, Kabupaten Nunukan	Sudah Operasional
39	PT Bumi Simanggaris Indah	30 Ton TBS / Jam	Kec. Simanggaris, Kabupaten Nunukan	Comissioning
40	PT Rea Kaltim Plantations	80 Ton TBS / Jam	Kec. Kembang Janggut Kab. Kutai Kartanegara	Sudah Operasional

Tabel 66.

Lanjutan

No	Nama Perusahaan	Kapasitas Terpasang	Lokasi Pabrik	Keterangan
41	PT Rea Kaltim Plantations	80 Ton TBS / Jam	Kec. Kembang Janggut Kab. Kutai Kartanegara	Sudah Operasional
42	PT Tri Tunggal Sentra Buana	20 Ton TBS / Jam	Kec. Muara Badak Kab. Kutai Kartanegara	Sudah Operasional
43	PT Prima Mitra Mandiri	30 Ton TBS / Jam	Kec. Ma Kaman, Kab. Kutai Kartanegara	Sudah Operasional
44	PT Sawit Kaltim Lestari	60 Ton TBS / Jam	Kec. Ma Kaman, Kab. Kutai Kartanegara	Comissioning
45	PT Cahaya Tiara	30 Ton TBS / Jam	Kec. Ma Kaman, Kab. Kutai Kartanegara	Tahap Konstruksi
46	PT Khaleda Agroprima	60 Ton TBS / Jam	Kec. Ma Kaman, Kab. Kutai Kartanegara	Comissioning
47	PT Jaya Mandiri Sukses	60 Ton TBS / Jam	Kec. Ma Muntai, Kab. Kutai Kartanegara	Sudah Operasional
48	PT Pipit Mutiara Indah	60 Ton TBS / Jam	Kec. Sekatak, Kabupaten Bulungan	Comissioning
49	PT Sanggam Kahuripan Indonesia	30 Ton TBS / Jam	Kec. Tanjung Palas, Kabupaten Bulungan	Comissioning
Total		2.360 Ton TBS / Jam		

Tabel 67. Rencana Pembangunan Pabrik Minyak Sawit di Kalimantan Timur

No	Nama Perusahaan	Kapasitas Terpasang	Lokasi Pabrik	Keterangan
1	PT Yudha Wahana Abadi	45 Ton TBS / Jam	Kec. Kelay, Kabupaten Berau	Rencana
2	PT Jabontara Eka Karsa	30 Ton TBS / Jam	Kec. Batu Putih, Kabupaten Berau	Rencana
3	PT Gunta Samba	45 Ton TBS / Jam	Kec. Kongbeng, Kabupaten Kutai Timur	Pembangunan
4	PT Indonesi Plantation Synergy	45 Ton TBS / Jam	Kec. Sangkulirang, Kabupaten Kutai Timur	Pembangunan
5	PT Kutai Agro Jaya	30 Ton TBS / Jam	Kec. Kota Bangun, Kab. Kutai Kartanegara	Rencana
6	PT Bekacak Himba Bahari	45 Ton TBS / Jam	Kec. Ma Kaman, Kab. Kutai Kartanegara	Rencana
7	PT Agroeast Borneo Kencana	60 Ton TBS / Jam	Kec. Ma Kaman, Kab. Kutai Kartanegara	Rencana
8	PT Agrojaya Tirta Kencana	60 Ton TBS / Jam	Kec. Ma Kaman, Kab. Kutai Kartanegara	Rencana
9	PT Tunas Prima Sejahtera	90 Ton TBS / Jam	Kec. Kembang Janggut, Kab. Kukar	Rencana
10	PT Sasana Yudha Bakti	30 Ton TBS / Jam	Kec. Tabang Kabupaten Kutai Kartanegara	Rencana
11	PT Mahakam Sawit Plantations	30 Ton TBS / Jam	Kec. Sebulu, Kabupaten Kutai Kartanegara	Rencana
Total		510 Ton TBS / Jam		

Tabel 68. Realisasi Penyaluran Benih Kelapa Sawit Melalui Bandara Sepinggang Balikpapan , Bandara Juata Tarakan dan Bandara Temindung Samarinda Tahun 2012

No	Bulan	Tahun 2012									
		Bandara Sepinggang, Balikpapan		Bandara Juata, Tarakan		Bandara Temindung, Samarinda		Jumlah		Jumlah Kecambah	Jumlah Penerimaan
		Jumlah Penerimaan	Jumlah Kecambah	Jumlah Penerimaan	Jumlah Kecambah	Jumlah Penerimaan	Jumlah Kecambah	Jumlah Penerimaan	Jumlah Kecambah		
1	Januari	48	2.849.166	7	261.800	15	750.000	70	3.860.966		
2	Pebruari	53	2.919.736	17	830.500	3	150.000	73	3.900.236		
3	Maret	34	2.211.695	13	594.500	-	-	47	2.806.195		
4	April	40	2.314.721	8	407.250	5	250.000	53	2.971.971		
5	Me i	38	2.294.331	8	385.500	5	250.000	51	2.929.831		
6	Juni	43	2.519.644	3	125.000	-	-	46	2.644.644		
7	Juli	31	1.962.852	1	50.000	4	174.000	36	2.186.852		
8	Agustus	20	1.382.740	4	206.000	1	50.000	25	1.638.740		
9	September	28	1.873.724	6	357.500	2	48.000	36	2.279.224		
10	Oktober	20	1.675.011	4	206.000	1	24.000	25	1.905.011		
11	Nopember	27	3.014.988	1	51.500	-	-	28	3.066.488		
12	Desember	37	3.095.310	3	180.900	-	-	40	3.276.210		
<b>JUMLAH</b>		<b>419</b>	<b>28.113.918</b>	<b>75</b>	<b>3.656.450</b>	<b>36</b>	<b>1.696.000</b>	<b>530</b>	<b>33.466.368</b>		

Sumber : UPTD Pengawas Benih Perkebunan (2013)



Tabel 69 . Data Permintaan Kecambah Kelapa Sawit Berdasarkan SP2B-KS  
Se Kabupaten / Kota di Kalimantan Timur Tahun 2008 - 2012

No	Tahun	Jumlah Permintaan Kecambah Sawit	Realisasi	Keterangan
3	2008	56.650.380	27.509.703	8 Sumber Benih (Benih Impor + Dalam Negeri Melalui Bandara Juata Tarakan dan Bandara Sepinggah Balikpapan
4	2009	17.982.000	17.504.556	8 Sumber Benih
5	2010	43.242.900	27.967.577	8 Sumber Benih
6	2011	35.571.050	32.277.776	8 Sumber Benih
7	2012	37.005.800	33.750.618	10 Sumber Benih
	Jumlah	153.446.330	105.259.612	

**Tabel 70 Realisasi Penyaluran Pupuk Urea Bersubsidi  
Sektor Perkebunan di Kalimantan Timur Tahun 2012**

No	Kabupaten /Kota	Realisasi (Ton)				
		Urea	SP-36	ZA	NPK	Organik
1	Samarinda	98	120	-	280	25
2	Balikpapan	75	52	31	293	15
3	Kutai Kartanegara	699	178	58	360	15
4	Kutai Timur	280	125	52	325	10
5	Kutai Barat	155	83	18	325	12
6	Penajam Paser Utara	810	180	120	450	12
7	Paser	1.001	620	142	530	15
8	Berau	120	88	15	260	8
9	Bontang	-	-	-	-	-
10	Bulungan	64	20	10	260	15
11	Malinau	69	18	7	225	10
12	Nunukan	75	85	18	205	10
13	Tarakan	-	-	-	-	-
<b>Jumlah</b>		<b>3.446</b>	<b>1.569</b>	<b>471</b>	<b>3.513</b>	<b>147</b>

Tabel 71. Data Pengembangan Perkebunan Rakyat Pola PIR Swadaya dan Kemitraan Dinas Perkebunan Provinsi Kalimantan Timur Tahun 2012

Tahun Anggaran	Kegiatan	Komoditi	Lokasi (Desa, Kel, Kec, Kab)	Jumlah Kelompok	Target		Realisasi		Tercapai	Keterangan
					Luas (Ha)	Jumlah (KK)	Luas (Ha)	Jumlah (KK)		
1	2	3	4	5	6	7	8	9	10	11
2012	Penanaman APBD	Kelapa Sawit (830Ha)	1. Kelurahan Sanjipah Kec. Samboja Kukar	1	71	47	71	47	100	Pada tahun 2012, untuk luas 497 Ha hanya menerima bibit untuk pupuk telah diterima pada tahun 2011
			2. Kelurahan Sungai Merdeka Kec. Samboja Kukar	2	56	28	56	28	100	
			3. Kelurahan Karya Merdeka Kec. Samboja Kukar	5	238	142	238	142	100	
			4. Desa Muara Badak Ilir Kec. Muara Badak Kab. Kukar	1	50	25	50	25	100	
			5. Desa Badak Mekar Kec. Muara Badak Kab. Kukar	2	135	68	135	68	100	
			6. Desa Santan Ulu Kec. Marang kayu Kab. Kukar	1	100	50	100	50	100	
			7. Kel. Sungai Siring, Desa. Berambai Kota Samarinda	1	100	50	100	50	100	
			8. Kel. Sungai Siring Kota Samarinda	2	80	42	80	42	100	
		Kelapa Sawit (40 Ha) Karet (170 Ha)	1. Desa Bangun Jaya Kec. Kallorang Kab. Kutai Timur	1	40	37	40	37	100	
			1. Desa Muara Jawa Ulu Kec. Muara Jawa Kab. Kukar	1	45	25	45	25	100	
			2. Desa Prangkat Baru Kec. Marang Kayu Kab. Kukar	3	95	73	95	73	100	
		Karet (100 Ha)	3. Desa Muang Kec. Lempake Kota Samarinda	1	30	17	30	17	100	
			1. Kelurahan Beringin Agung Kec. Samboja Kab. Kukar	3	45	46	45	46	100	
			2. Desa Suka Damai Kec. Muara Badak Kab. Kukar	1	20	24	20	24	100	
		Karet (30 Ha)	3. Desa Kota Bangun III Kec. Kota Bangun Kab. Kukar	2	35	46	35	46	100	
			1. Desa Kallorang Kec. Kallorang Kab. Kutai Timur	1	30	25	30	25	100	

Tabel 71. lanjutan

1	2	3	4	5	6	7	8	9	10	11
		Karet (497 Ha)	1. Kec. Bongan, Kec. Barong Tongkok Kec. Teling Kab. Kutai Barat 2. Kec. Kolia Bangun Kab. Kutai Kartanegara 3. Kec. Samboja Kab. Kutai Kartanegara 4. Desa Batuah Kec. Loa Janan Kab. Kutai Kartanegara 5. Desa Badak Mekar Kec. Muara Badak Kab. Kutai Kartanegara 6. Desa Sebuntal, Desa Makarti, Desa Parangat Baru Kec. Marang Kayu Kab. Kutai Kartanegara 7. Desa Maridan Kec. Sepaku Kab. Penajam Paser Utara	3 2 8 3 1 3 1	90 37 112 75 60 110 41	83 37 112 50 30 88 30	90 37 84 75 60 110 41	83 37 84 50 30 86 30	100 100 75 100 100 100 100	
			Sub Total	49	1.696	1.173	1.667	1.145	100	

Tabel 72. Rekapitulasi Laporan Serangan OPT Tanaman Perkebunan Provinsi Kalimantan Timur Tahun 2012

No.	Kabupaten/Kota	Luas Komoditi yang diamati (Ha)	Jenis OPT	Luas Serangan (Ha)	Luas Pengendalian (Ha)	Cara Pengendalian	Kerugian Hasil
1.	Kutai Barat	Karet : 11.107 Ha  Kelapa : 4 Ha Kopi : 18 Ha	JAP Karamunting  Ulat Api Penggerek Buah Kopi - JAP - KAS Cryctes rhinoceros - Cryctes rhinoceros - Tikus - Busuk Pangkal Pupus - Babi - Karat Daun - Crown disease - Helopeltis, spp - Colletotrichum - PBK	297,00  0,50 2,00	98,00	Sebagian belum terkendalikan dan sebagian telah dikendalikan melalui penyemprotan dan penebasan Penyemprotan Insektisida Penyemprotan Insektisida	316.848.000
2.	Paser	Karet : 7.961,21  Kelapa Dalam : 3.031,69 Kelapa Sawit : 49.048,20  Kakao : 269,30  Lada : 136,36 Kopi : 1.239,94	-  Cryctes rhinoceros - Cryctes rhinoceros - Tikus - Busuk Pangkal Pupus - Babi - Karat Daun - Crown disease - Helopeltis, spp - Colletotrichum - PBK  - Dasynus Piperis - Yellow Diassease - Hyphthenemus hampel - Xylosandrus morigerus - Jamur Upas - Bubuk buah	11,25  6,75 16,00  5,00  1,00 3,00	158,00  27,00 74,00	Mekanis/Teknis/Kimia  Mekanis/Teknis Mekanis/Teknis/Kimia	25.170.500  14.374.000 32.473.477
3.	Tana Tidung	Kelapa Sawit : 80,5 Kopi : 100,18 Kelapa : 47,9	- Babi - Belalang, Penggerek - Tupai - Babi	- - - -	- - - -	Mekanis/Teknis/Kimia  Mekanis/Teknis/Kimia Mekanis/Teknis/Kimia	54.025.000 49.500.000

Tabel 72. Lanjutan

No.	Kabupaten/Kota	Luas Komoditi yang diamati (Ha)	Jenis OPT	Luas Serangan (Ha)	Luas Pengendalian (Ha)	Cara Pengendalian	Kerugian Hasil
4.	Balikpapan	Karet : 4.728,75	<ul style="list-style-type: none"> <li>- JAP</li> <li>- Rayap</li> <li>- Gulma Campuran</li> <li>- Jamur Upas</li> <li>- Kering Alur Sadap</li> <li>- Kanker Garis</li> <li>- Oryctes rhinoceros</li> <li>- Corticium Salmoni Color</li> </ul>	283,64	259,76	Disemprot dengan herbisida Basmilang	-
5.	Bulungan	Kelapa : 925 Kopi : 6,25	<ul style="list-style-type: none"> <li>- Pithoptora</li> <li>- Busuk Bibit Jamur</li> <li>- PBK</li> <li>- Tupai</li> <li>- Pengisap Buah</li> <li>- Penggerek Cabang</li> <li>- PBK</li> </ul>	40,00 0,25	2,00 0,00	Mekanis/Teknis/Kimia	-
6.	Samarinda	Karet : 25 Kelapa Sawit : 580	<ul style="list-style-type: none"> <li>- JAP</li> <li>- Ulat Api</li> <li>- Bercak Buah</li> <li>- Craondiceace</li> <li>- Artona sp</li> <li>- Orectes</li> </ul>	0,10 0,05	0,10 0,05	Kimia	4.000.000
		Kelapa : 20	<ul style="list-style-type: none"> <li>- JAP</li> <li>- Ulat Api</li> <li>- Bercak Buah</li> <li>- Craondiceace</li> <li>- Artona sp</li> <li>- Orectes</li> </ul>	0,00 0,10	0,00 0,10	Kimia penyemprotan dithen 453 hari sekali	3.500.000
		Kakao : 620	<ul style="list-style-type: none"> <li>- JAP</li> <li>- Ulat Api</li> <li>- Bercak Buah</li> <li>- Craondiceace</li> <li>- Artona sp</li> <li>- Orectes</li> </ul>	1,00 0,10 0,80	0,00 0,10 -	Kimia Pembuangan Sulur G	1.080.000
		Lada : 357	<ul style="list-style-type: none"> <li>- JAP</li> <li>- Ulat Api</li> <li>- Bercak Buah</li> <li>- Craondiceace</li> <li>- Artona sp</li> <li>- Orectes</li> </ul>	0,16	-	Barrang batang dengan pestisida sestimik	4.000.000
		Kopi : 150	<ul style="list-style-type: none"> <li>- JAP</li> <li>- Ulat Api</li> <li>- Bercak Buah</li> <li>- Craondiceace</li> <li>- Artona sp</li> <li>- Orectes</li> </ul>	45/42	-	Bongkar sarang	-
			<ul style="list-style-type: none"> <li>- Penggerek Buah</li> <li>- Penggerek Batang</li> <li>- Mati Pucuk</li> <li>- Helopeltis sp</li> <li>- Busuk Pangkal Batang</li> </ul>	30,40	-	<ul style="list-style-type: none"> <li>- Pemangkasan ranting kakao</li> <li>- Panen cepat</li> </ul>	-
			<ul style="list-style-type: none"> <li>- H. Hampai</li> <li>- Hipotinitimus sp</li> </ul>	10,15	-	<ul style="list-style-type: none"> <li>- Pembuatan Rorak</li> <li>- Penggunaan Pupuk Organik</li> <li>- Peningkatan SDM</li> <li>- Pemangkasan cabang</li> <li>- Pemangkasan yang teratur</li> </ul>	-

Tabel 72. Lanjutan

No.	Kabupaten/Kota	Luas Komoditi yang diamati (Ha)	Jenis OPT	Luas Serangan (Ha)	Luas Pengendalian (Ha)	Cara Pengendalian	Kerugian Hasil
7	Penajam Paser Utara	Karet : 7.495,50	- Rayap, JAP, Tikus, Babi, Kucing	42,75	2,75	- Kimiawi - Pemberian Fungisida	7.115.000
		Kelapa Sawit : 33.879,27	- Babi, Landak, Tikus, Ulat Api, Kijang	244,00	28,00	- Kimiawi - Umpan dan Buru	3.860.000
		Kelapa Dalam : 3.660	- Tupai Oryctes - Rhinoceros - Babi, Tupai, kera	9,00	1,00	- Kimiawi, - Trichoderma, sp	470.000
		Kakao : 247,50	- Babi, Tupai, Tikus, Bajing - PBK, Busuk Buah	3,00	-	- Kimiawi	Tidak signifikan
		Lada : 2.262,80	- Penyakit Kuning - Penyakit Keriting - Busuk pangkal batang - Penghisap bunga - Penghisap buah - Penggerek batang	27,00	12,00	- Pemupukan - Pembuatan Rorak - Kimiawi - Pemangkasan	3.122.500
8	Bontang	Kelapa : 27,5	- Oryctes rhinoceros - imperata cylindrica - Eupatorium odoratum	4,21	-	-	-
9	Nunukan	Kakao : 4.861 Kelapa Sawit : 17.183,41	- Busuk buah/helopetis sp - Busuk Tandan - Tikus, ulat api, Babi, Landak	305,10 630,96	305,10 630,96	- Insektisida - Kimiawi, pemupukan - Jerat kawat, racun, bom, tembak	-
		Kopi : 129	- Jamur Karat - Kutu Putih - Busuk Buah	47,00	-	- Penyemprotan pestisida	-
10	Malinau	Kakao : 3.282	- PBK	2.624,00	225,00	- Kimiawi	-
11	Kutai Timur	Karet : 2991	- JAP - Kering alur sadap - Orang utan - Jamur upas - Rayap - Ilalang	180,60	12,00	- Pestisida - Pembongkaran - Sanitasi - Racun	-

Tabel 72. Lanjutan

No.	Kabupaten/Kota	Luas Komoditi yang diamati (Ha)	Jenis OPT	Luas Serangan (Ha)	Luas Pengendalian (Ha)	Cara Pengendalian	Kerugian Hasil
		Kakao : 10.257,54	<ul style="list-style-type: none"> <li>- Helopeltis SP.</li> <li>- Zeuzera</li> <li>- PBK</li> <li>- VSD</li> <li>- Colletotrichum</li> <li>- Jamur Upas</li> <li>- Busuk Buah</li> <li>- Tikus dan Tupai</li> <li>- Antraknose</li> <li>- Kanker Batang</li> <li>- Orang Utan</li> </ul>	3.406,60	54,90	<ul style="list-style-type: none"> <li>- Pemangkasan</li> <li>- Pasak</li> <li>- Musuh alami</li> <li>- Sanitasi</li> <li>- Mekanis</li> <li>- Penyemprotan</li> <li>- Mekanis</li> <li>- Pasang jerat</li> <li>-</li> </ul>	177.556.500
		Kelapa Sawit : 18.642,18	<ul style="list-style-type: none"> <li>- Landak</li> <li>- Babi hutan</li> <li>- Busuk pucuk</li> <li>- Ilalang</li> <li>- Ulat api</li> <li>- Anak kayu</li> </ul>	2.492,00	211,00	<ul style="list-style-type: none"> <li>- Jebakan</li> <li>- Sanitasi</li> <li>- Semprot Pestisida</li> <li>- Fisik/kimia</li> <li>- Racun</li> </ul>	-
		Kelapa : 1.613,67	<ul style="list-style-type: none"> <li>- Babi hutan</li> <li>- Tupai</li> <li>- Orectes</li> </ul>	146,60	6,30	<ul style="list-style-type: none"> <li>- Sempel Jamur Pusarium</li> <li>- Pasang jerat, ditembak</li> </ul>	
12	Berau	Lada : 97,81 Kakao : 4.334	<ul style="list-style-type: none"> <li>- Phytophthora P</li> <li>- Conopomorpha Cramerella</li> <li>- Helopeltis sp.</li> <li>- Tupai</li> <li>- Phytophthora P.</li> <li>- Antraknose</li> <li>- Busuk Buah</li> </ul>	3.038,00 0,13	319,00	<ul style="list-style-type: none"> <li>- Kultur teknis</li> <li>- Mekanis</li> <li>- Sanitasi</li> <li>- Kimiawi</li> </ul>	-
		Kelapa : 85	<ul style="list-style-type: none"> <li>- Arthona</li> <li>- Oryctes</li> <li>- Brontispa/Plessispa</li> </ul>	14,00	11,00	<ul style="list-style-type: none"> <li>- Kimiawi</li> </ul>	
		Lada : 333	<ul style="list-style-type: none"> <li>- Dasynus</li> <li>- BPB</li> <li>- Marasmus</li> </ul>	12,80	2,20	<ul style="list-style-type: none"> <li>- Pestisida Nabati</li> <li>- Kimiawi</li> </ul>	



No.	Kabupaten/Kota	Luas Komoditi yang diamati (Ha)	Jenis OPT	Luas Serangan (Ha)	Luas Pengendalian (Ha)	Cara Pengendalian	Kerugian Hasil
13	Kutai Kartanegara	Karet : 5.585,40	<ul style="list-style-type: none"> <li>- JAP</li> <li>- Kijang</li> <li>- Gulma</li> <li>- KAS</li> <li>- Rayap</li> <li>- Jamur Upas</li> <li>- Landak</li> </ul>	665,63	392,35	<ul style="list-style-type: none"> <li>- Pembersihan piringan</li> <li>- Penyemprotan dengan fungisida, herbisida</li> <li>- Penaburan furadan</li> <li>- Pembongkaran pangkal pohon</li> <li>- Tabang</li> </ul>	14.469.112
		Kelapa Sawit : 6.884	<ul style="list-style-type: none"> <li>- Tikus, Babi, Landak</li> <li>- Busuk pucuk</li> <li>- Nematod</li> <li>- Oryctes sp</li> <li>- Kumbang penggerek</li> <li>- Brotispa, SP</li> </ul>	993,90	454,00	<ul style="list-style-type: none"> <li>- Pemberian racun, jerat</li> <li>- Penyemprotan fungisida</li> </ul>	
		Kelapa Dalam : 327	<ul style="list-style-type: none"> <li>- Ulat Pemakan daun</li> <li>- Kumbang penggerek</li> <li>- Oryctes sp</li> <li>- Artona</li> </ul>	60,83	2,00	<ul style="list-style-type: none"> <li>- Infus dan Boring</li> <li>- Kimiawi</li> </ul>	125.000
		Kakao : 91	<ul style="list-style-type: none"> <li>- PBK, Busuk buah</li> <li>- Tupai, semut</li> <li>- Penggerek cabang</li> </ul>	44,50	4,00	<ul style="list-style-type: none"> <li>- Pangkas bentuk</li> <li>- Sarungnisasi</li> </ul>	
		Lada : 3.840,34	<ul style="list-style-type: none"> <li>- Busuk Pangkal Batang</li> <li>- penggerek batang</li> <li>- Ganggang Pirang</li> <li>- Penghisap buah</li> </ul>	958,80	133,10	<ul style="list-style-type: none"> <li>- Pembuatan drainase</li> <li>- Penyemprotan</li> <li>- Pembersihan kebun</li> </ul>	
14	Tarakan	Kopi : 3	- Kutu putih	0,50	-	- Corakron	
		Kelapa Dalam : 580	<ul style="list-style-type: none"> <li>- Tupai</li> <li>- Kurang unsur hara</li> <li>- Ulat Chelcocelis</li> <li>- Oryctes</li> </ul>	1,80		<ul style="list-style-type: none"> <li>- Ditembak</li> <li>- Pemupukan</li> <li>- Pengimpusan</li> </ul>	
		Cengkeh : 1	- Kepik	0,25	0,25	- Penyemprotan Insektisida	
		Lada : 3,5	- Kumbang	0,30	0,45	<ul style="list-style-type: none"> <li>- Sanitasi</li> <li>- Penyemprotan</li> </ul>	

Tabel 73. Data Curah Hujan (MM) dan Hari Hujan (HH)  
Di Provinsi Kalimantan Timur Tahun 2012

No.	Lokasi Kabupaten/Kota	Januari		Februari		Maret		April		Mei		Juni		Juli		Agustus		Sept		Okt		Nop		Des		Jumlah/Thn	
		MM	HH	MM	HH	MM	HH	MM	HH	MM	HH	MM	HH	MM	HH	MM	HH	MM	HH	MM	HH	MM	HH	MM	HH	MM	HH
1	2	3	4	5	6	7	8	9	10	11	12	13	14	15	16	17	18	19	20	21	22	23	24	25	26	27	28
1.	Samarinda	254	17	136	13	190	13	227	17	103	10	133	14	155	11	102	9	70	7	141	12	188	14	186	14	1.883	150
2.	Balikpapan	546	22	377	17	251	16	-	-	325	13	185	12	215	13	158	9	24	4	209	12	159	12	172	13	1.889	97
3.	Kutai Kartanegara	300	16	239	14	231	13	250	13	192	11	137	10	147	10	84	7	48	4	137	12	185	12	205	14	1.951	123
4.	Kutai Barat	-	-	-	-	-	-	-	-	-	-	-	-	-	-	-	-	-	-	-	-	-	-	-	-	-	-
5	Kutai Timur	233	15	241	15	209	14	238	12	320	14	74	7	89	9	69	5	65	5	126	7	136	8	89	6	1.448	55
6.	Bontang	85	9	128	10	138	12	74	5	204	11	95	10	217	13	216	6	42	5	37	8	66	6	93	7	1.759	19
7.	Paser	265	18	319	15	216	13	258	16	230	10	164	12	79	7	54	6	29	4	-	-	-	-	-	-	1.422	89
8.	Penajam Paser Utara (PPU)	324	14	290	13	201	11	249	11	229	9	124	7	130	8	116	8	25	2	119	9	160	7	193	10	2.159	109
9.	Berau	-	-	-	-	-	-	-	-	-	-	-	-	-	-	-	-	-	-	-	-	-	-	-	-	-	-
10.	Bulungan	282	20	273	23	311	23	154	18	270	17	112	11	163	10	198	13	174	12	214	13	252	17	-	-	2.403	177
11.	Malinau	-	-	-	-	-	-	-	-	-	-	-	-	-	-	-	-	-	-	-	-	-	-	-	-	-	-
12.	Nunukan	70	5	53	4	52	2	85	4	156	7	66	1	225	8	49	1	210	8	145	6	-	-	-	-	1.112	44
13.	Tarakan	417	24	423	21	656	22	-	-	687	22	347	18	427	21	343	17	580	21	270	18	206	16	183	15	4.539	215
	Kalimantan Timur	2.776	160	2.479	145	2.455	139	1.535	96	2.716	124	1.437	102	1.847	110	1.389	81	1.267	72	1.398	97	1.352	92	1.121	79	20.565	882
	Rata - rata	214	12	191	11	189	11	118	7	209	10	111	8	142	8	107	6	97	6	108	7	104	7	86	6	1.582	68

Tabel 73. Data Curah Hujan (MM) dan Hari Hujan (HH)  
di Kabupaten / Kota se Provinsi Kalimantan Timur Tahun 2012

No.	Lokasi	Januari		Februari		Maret		April		Mei		Juni		Juli		Agustus		Sept		Okt		Nop		Des		Jumlah/thn	
		MM	HH	MM	HH	MM	HH	MM	HH	MM	HH	MM	HH	MM	HH	MM	HH	MM	HH	MM	HH	MM	HH	MM	HH	MM	HH
1	2	3	4	5	6	7	8	9	10	11	12	13	14	15	16	17	18	19	20	21	22	23	24	25	26	27	28
I	Kota Samarinda																										
1.	Samarinda Utara	155	12	173	15	205	15	237	13	140	8	128	15	243	10	26	4	98	7	195	9	134	10	125	8	1859	126
2.	Samarinda Seberang	485	17	143	11	304	11	265	10	167	13	164	10	89	6	172	8	149	9	281	12	89	7	215	10	2523	124
3.	Palaran	101	19	23	4	51	18	85	20	24	8	128	15	107	16	30	11	44	10	40	10	216	24	33	17	882	172
4.	Samarinda Ilir	350	12	224	9	243	8	266	21	54	6	92	5	218	4	213	4	23	4	65	6	303	8	221	10	2272	97
5.	Samarinda Ulu	126	19	43	11	73	11	240	17	142	12	170	16	131	11	99	10	51	4	104	17	169	12	233	18	1581	158
6.	Sungai Kunjang	308	23	207	25	261	17	266	21	93	10	116	20	140	20	69	14	52	7	160	20	216	23	291	22	2179	222
	Jumlah	1525	102	813	75	1137	80	1359	102	620	57	798	81	928	67	609	51	417	41	845	74	1127	84	1118	85	11296	899
	Rata - rata	254	17	136	13	190	13	227	17	103	10	133	14	155	11	102	9	70	7	141	12	188	14	186	14	1883	150
II	Kota Balikpapan																										
1.	Balikpapan Timur (Terbitip)	553	23	320	19	234	19	-	-	369	15	240	17	330	17	157	10	12	4	133	13	206	15	214	16	2016	114
2.	Balikpapan Utara (Kr. Joang)	609	20	468	14	276	15	-	-	344	11	160	7	138	10	166	8	35	5	254	9	179	9	174	12	1947	80
3.	Balikpapan Selatan	475	23	342	17	243	15	-	-	262	12	156	12	178	12	150	9	24	4	241	15	91	11	128	11	1705	98
	Jumlah	1637	66	1130	50	753	49	0	0	975	38	556	36	646	39	473	27	71	13	628	37	476	35	516	39	5668	292
	Rata - rata	546	22	377	17	251	16	0	0	325	13	185	12	215,33	13	158	9	24	4	209	12	159	12	172	13	1889	97
III	Kab. Kutai Kartanegara																										
1.	Samboja	340	21	365	19	187	19	142	13	254	13	204	14	406	14	118	11	14	3	157	17	113	15	187	16	2300	159
2.	Muara Jawa	344	13	313	13	260	13	250	12	188	8	232	7	264	9	93	7	57	4	188	12	268	13	352	16	2407	111
3.	Sanga - Sanga	363	20	225	15	217	14	380	14	188	15	80	12	146	13	49	12	95	7	259	21	330	16	286	16	2332	159
4.	Loa Janan	395	17	186	15	225	13	212	13	167	11	115	11	151	9	68	9	-	-	201	20	301	19	300	17	2021	137
5.	Loa Kulu	83	13	175	15	156	15	50	8	25	5	120	15	118	10	39	6	8	2	30	8	150	13	261	15	954	110
6.	Muara Muntai	414	15	164	10	306	10	209	7	238	9	133	4	108	5	62	5	9	1	113	8	121	7	339	8	1877	81
7.	Muara Wis	330	14	198	8	232	7	168	6	174	5	103	4	-	-	48	3	-	-	74	5	146	5	-	-	1473	57
8.	Kota Bangun	376	21	243	15	274	21	286	17	256	14	137	10	53	8	67	7	21	7	77	11	235	13	150	14	2025	144
9.	Tenggarong	268	19	141	14	243	12	138	11	148	15	131	13	136	13	62	7	73	8	81	12	205	20	209	17	1626	144
10.	Sebulu	243	15	267	15	327	11	202	12	159	12	149	6	171	14	168	3	82	5	118	6	70	5	126	13	1956	104
11.	Tenggarong Seberang	296	11	236	12	241	11	315	11	158	12	119	12	167	10	28	3	129	4	140	12	136	13	262	15	1965	111
12.	Anggana	313	19	184	15	197	14	265	13	129	11	119	11	133	10	123	13	45	9	77	8	245	13	120	12	1830	136
13.	Muara Badak	324	17	312	19	198	10	226	13	124	10	105	13	167	13	87	9	68	4	186	14	284	15	244	12	2081	137
14.	Marang Kayu	182	19	108	16	127	17	145	18	126	14	119	11	112	19	14	5	18	6	89	20	-	-	139	19	1040	145
15.	Muara Kaman	249	12	184	9	261	14	258	11	290	12	76	5	49	10	126	7	51	3	90	12	161	14	42	17	1795	109
16.	Kenohian	197	13	313	13	163	8	377	13	194	7	135	8	136	6	17	2	7	1	103	7	139	7	126	7	1781	85
17.	Kembang langgut	306	18	221	16	187	15	307	15	257	13	165	11	172	11	65	4	75	5	185	12	270	15	237	13	2210	135
18.	Tabang	376	18	465	17	358	9	576	19	435	16	232	12	160	10	280	10	106	9	296	12	161	10	303	17	3445	142
	Jumlah	5399	295	4300	256	4159	233	4506	226	3460	202	2474	179	2649	184	1514	123	858	78	2464	217	3335	213	3683	244	35118	2206
	Rata - rata	300	16	239	14	231	13	250	13	192	11	137	10	147	10	84	7	48	4	137	12	185	12	205	14	1951	123

DIBUN KALTIM 2012

Tabel 73. (Lanjutan)

No.	Lokasi	Januari		Pebruari		Maret		April		Mei		Juni		Juli		Agustus		Sept		Okt		Nop		Des		Jumlah/Thn	
		MM	HH	MM	HH	MM	HH	MM	HH	MM	HH	MM	HH	MM	HH	MM	HH	MM	HH	MM	HH	MM	HH	MM	HH	MM	HH
1	2	3	4	5	6	7	8	9	10	11	12	13	14	15	16	17	18	19	20	21	22	23	24	25	26	27	28
IV	Kabupaten Kutai Timur																										
1	Muara Bengkal	308	10	308	10	259	12	319	10	322	12	123	9	108	9	108	6	46	5	257	11	213	14	-	-	1.804	39
2	Sangkulirang	163	10	158	14	234	17	169	6	298	11	51	6	130	10	127	7	206	6	196	14	260	14	260	13	1.855	53
3	Muara Wahau	221	22	197	19	68	9	126	11	87	17	-	-	-	-	-	-	-	-	-	-	-	-	-	-	410	52
4	Kaliorang	74	12	321	18	205	17	128	12	270	8	-	-	82	11	79	9	106	8	40	4	225	11	150	12	1.401	65
5	Telen	404	25	211	21	318	23	389	16	495	17	184	9	174	12	30	5	26	3	138	15	339	18	-	-	1.986	74
6	Muara Ancalong	425	22	238	16	362	17	542	15	464	17	176	9	167	12	161	8	67	8	254	14	257	15	274	15	2.600	80
7	Sanggata Selatan	-	-	256	10	220	10	358	11	380	14	76	10	184	27	74	9	29	6	189	12	60	11	93	10	1.699	58
8	Kaubun	220	10	190	15	190	14	121	11	171	11	-	-	-	-	-	-	-	-	-	-	-	-	-	-	482	36
9	Sanggata Utara	27	9	197	10	135	9	282	17	275	13	-	-	-	-	-	-	-	-	-	-	-	-	-	-	754	36
10	Rantau Puhung	252	16	212	14	275	14	264	10	218	8	-	-	-	-	-	-	-	-	-	-	-	-	-	-	694	40
11	Kongbeng	386	15	285	13	222	11	80	6	458	10	117	9	104	10	165	6	146	12	150	6	361	12	193	11	2.059	55
12	Long Mesangat	300	13	364	17	211	12	446	15	439	19	90	7	78	8	134	10	5	1	254	16	-	-	-	-	1.810	53
13	Busang	126	12	257	14	97	10	136	9	333	16	152	14	67	7	62	5	165	12	-	-	-	-	-	-	1.172	42
14	Teluk Pandan	72	23	69	23	63	21	59	21	34	18	36	20	22	18	14	12	10	11	62	7	41	11	178	11	525	96
15	Karangan	289	11	355	12	278	12	148	5	551	12	111	5	216	7	86	4	175	8	347	10	285	11	192	12	2.466	47
	Jumlah	3.267	210	3.618	226	3.137	208	3.567	175	4.795	203	1.116	98	1.332	131	1.040	81	981	80	1.887	109	2.041	117	1.340	84	21.717	826
	Rata - rata	233	15	241	15	209	14	238	12	320	14	74	7	89	9	69	5	65	5	126	7	136	8	89	6	1.448	55
V	Kabupaten Paser																										
1.	Long Kali	134	9	484	13	221	12	291	14	385	12	266	9	99	10	128	7	20	2	-	-	-	-	-	-	2.028	88
2.	Kuaro	274	12	361	11	165	8	360	15	386	11	288	13	158	5	76	9	69	8	-	-	-	-	-	-	2.137	92
3.	Long Iks	329	24	307	20	239	15	234	21	-	-	138	13	-	-	-	-	-	-	-	-	-	-	-	-	1.247	93
4.	Muara Komar	249	25	288	13	207	11	226	12	126	8	79	10	105	11	76	6	19	3	-	-	-	-	-	-	1.375	99
5.	Batu Engau	271	10	255	10	162	5	190	5	68	7	32	2	104	5	39	2	60	3	-	-	-	-	-	-	1.181	49
6.	Paser Belengkong	-	-	-	-	-	-	-	-	-	-	-	-	-	-	-	-	-	-	-	-	-	-	-	-	-	-
7.	Tanah Grogot	249	25	253	22	259	23	219	26	395	17	125	18	-	-	47	11	9	5	-	-	-	-	-	-	1.556	147
8.	Batu Sopang	351	18	284	16	256	18	287	18	248	18	219	17	90	15	64	12	54	11	-	-	-	-	-	-	1.853	143
	Jumlah	1.857	123	2.232	105	1.509	92	1.807	111	1.608	73	1.147	82	556	46	430	47	231	32	-	-	-	-	-	-	11.377	711
	Rata - rata	265	18	319	15	216	13	258	16	230	10	164	12	79	7	54	6	29	4	-	-	-	-	-	-	1.422	89
VI	Kota Bontang																										
1.	Bontang	-	-	-	-	-	-	-	-	-	-	-	-	-	-	-	-	-	-	-	-	-	-	-	-	-	-
2.	Bontang Selatan	71	13	205	15	218	18	221	15	306	18	122	14	208	19	549	9	83	8	57	12	98	10	156	11	2.005	73
3.	Bontang Barat	183	13	178	14	195	18	-	-	307	16	163	15	443	19	100	10	44	8	55	12	101	8	122	11	1.513	57
	Jumlah	254	26	383	29	413	36	221	15	613	34	285	29	651	38	649	19	127	16	112	24	199	18	278	22	3.518	57
	Rata - rata	85	9	128	10	138	12	74	5	204	11	95	10	217	13	216	6	42	5	37	8	66	6	93	7	1.759	19

Tabel 73. ( Lanjutan )

No.	Lokasi	Januari		Februari		Maret		April		Mei		Juni		Juli		Agustus		Sept		Okt		Nop		Des		Jumlah/Thn	
		MM	HH	MM	HH	MM	HH	MM	HH	MM	HH	MM	HH	MM	HH	MM	HH	MM	HH	MM	HH	MM	HH	MM	HH	MM	HH
1	2	3	4	5	6	7	8	9	10	11	12	13	14	15	16	17	18	19	20	21	22	23	24	25	26	27	28
VII	Kabupaten Penajam Paser Utara (PPU)																										
1.	Babulu	328	13	237	14	51	7	189	14	306	8	122	6	83	6	87	5	66	2	67	3	154	5	296	9	1.986	92
2.	Penajam	274	16	447	13	260	12	285	12	214	8	143	7	141	12	118	12	9	3	165	12	9	6	78	7	2.143	120
3.	Waru	331	11	274	14	221	11	267	9	172	6	158	7	160	7	116	8	11	2	74	8	256	6	180	9	2.220	98
4.	Sepaku	361	17	203	11	271	14	255	8	224	13	72	8	134	7	144	6	14	1	171	13	219	12	217	14	2.285	124
	Jumlah	1.294	57	1.161	52	803	44	996	43	916	35	495	28	518	32	465	31	100	8	477	36	638	29	771	39	8.634	434
	Rata - rata	324	14	290	13	201	11	249	11	229	9	124	7	130	8	116	8	25	2	119	9	160	7	193	10	2.159	109
VIII	Kabupaten Berau																										
1.	Tanjung Batu	-	-	-	-	-	-	-	-	-	-	-	-	-	-	-	-	-	-	-	-	-	-	-	-	-	-
2.	Sambaliung	-	-	-	-	-	-	-	-	-	-	-	-	-	-	-	-	-	-	-	-	-	-	-	-	-	-
3.	Rinding	-	-	-	-	-	-	-	-	-	-	-	-	-	-	-	-	-	-	-	-	-	-	-	-	-	-
	Jumlah	-	-	-	-	-	-	-	-	-	-	-	-	-	-	-	-	-	-	-	-	-	-	-	-	-	-
	Rata - rata	-	-	-	-	-	-	-	-	-	-	-	-	-	-	-	-	-	-	-	-	-	-	-	-	-	-
IX	Kabupaten Bulungan																										
1.	Tanjung Palas	282	20	273	23	311	23	154	18	270	17	112	11	163	10	198	13	174	12	214	13	252	17	-	-	2.403	177
	Jumlah	282	20	273	23	311	23	154	18	270	17	112	11	163	10	198	13	174	12	214	13	252	17	-	-	2.403	177
	Rata - rata	282	20	273	23	311	23	154	18	270	17	112	11	163	10	198	13	174	12	214	13	252	17	-	-	2.403	177
X	Kabupaten Nunukan																										
1.	Lumbis	-	-	-	-	-	-	-	-	-	-	-	-	-	-	-	-	-	-	-	-	-	-	-	-	-	-
2.	Tj Harapan Sembakung	-	-	-	-	-	-	-	-	-	-	-	-	-	-	-	-	-	-	-	-	-	-	-	-	-	-
3.	Nunukan	164	17	117	9	-	-	217	14	219	17	-	-	-	-	-	-	-	-	-	-	-	-	-	-	-	-
4.	Sul Pancang Sebatik	-	-	-	-	-	-	-	-	-	-	-	-	-	-	-	-	-	-	-	-	-	-	-	-	-	-
5.	Sebuku	186	6	150	9	260	10	207	5	560	16	332	6	500	16	243	4	199	8	429	13	-	-	-	-	-	-
	Jumlah	350	23	267	18	260	10	424	19	779	33	332	6	1.126	38	243	4	1.052	39	727	29	-	-	-	-	-	-
	Rata - rata	70	5	53	4	52	2	85	4	156	7	66	1	225	8	49	1	210	8	145	6	-	-	-	-	-	-
XIII	Kota Tarakan																										
1.	Tarakan	113	28	635	24	984	24	-	-	1.031	20	521	20	640	22	514	19	870	24	-	-	-	-	-	-	-	-
2.	Tarakan Timur	581	22	287	20	483	22	-	-	418	20	299	17	287	18	193	17	373	18	411	24	373	22	293	18	3.998	218
3.	Tarakan Barat	556	23	347	20	501	21	-	-	613	27	222	17	353	22	321	14	497	21	400	29	246	25	255	28	4.311	247
	Jumlah	1.250	73	1.269	64	1.968	67	-	-	2.062	67	1.042	54	1.280	62	1.028	50	1.740	63	811	53	619	47	548	46	13.617	646
	Rata - rata	417	24	423	21	656	22	-	-	687	22	347	18	427	21	343	17	580	21	270	18	206	16	183	15	4.539	215

Tabel 74. Inventarisasi Alat dan Mesin Perkebunan di Kalimantan Timur

NO	KABUPATEN/KOTA	KOMODITI	NAMA ALAT/MESIN	SPESIFIKASI	NAMA DAN ALAMAT PENANGGUNG JAWAB	SUMBER DAN TAHUN	KETERSEDIAAN		KET
							JUMLAH	KAPASITAS	
1	NUNUKAN KEC. SEBATIK DESA PANCANG DESA SETABU DESA SETABU DESA PANCANG SEBATIK TANJUNG ARU	KAKAO KOPI KOPI KAKAO KAKAO KAKAO	PENGERING KAKAO	mark dong peng	HAMSAH, KEL. TANI CAHAYA LAPIO ABDURAHMAN, KEL. TANI SINAR BAHAGIA	P2HP APBN/2006	1 UNIT	25 - 50 Kg/ batch	BAIK
			MESIN SANGRAI KOPI			P2HP APBN 2006	1 UNIT	35 Kg/ jam	BAIK
			MESIN PEMBUBUK KOPI			P2HP APBN 2006	1 UNIT		
			MESIN DIESEL ALAT PENGOLAH KAKAO			P2HP APBN 2006	1 UNIT		
			MESIN PENERING KAKAO			APBN	1 UNIT	300 - 500 Kg/jam	BAIK
2	MALINAU DESA TJG. LAPANG	KOPI	MESIN PENERING BIJI KOPI		PETRUS KEPUNG, KET. KEL. TANI TUNAS BARU PETRUS KEPUNG, KET. KEL. TANI TUNAS BARU	APBD I 2009	1 UNIT	750 Kg/batch	BAIK
			DUA MESIN PEMBUBUK KOPI			APBD I 2009	1 UNIT	30 Kg/jam	BAIK
			ALAT PENERING BIJI KAKAO			APBD II	1 UNIT		BAIK
4	BERAU KEC. BIDU- BIDUK	KELAPA KAKAO	PEMECAH BUAH KAKAO		SUDIMAN KET. KEL. TANI PADAIDI II SUDIMAN KET. KEL. TANI PADAIDI II SUDIMAN KET. KEL. TANI PADAIDI II M. YUSUF KEL. TANI MAJU BERSAMA M. YUSUF KEL. TANI MAJU BERSAMA M. YUSUF KEL. TANI MAJU BERSAMA GAPOKTAN KEL. TANI SEJAHTERA	P2HP APBN 2006	2 UNIT	500 Kg/jam	BAIK
			MESIN PENERING KAKAO			P2HP APBN 2006	1 UNIT	1500 Kg/ jam	BAIK
			MESIN SORTASI KAKAO			P2HP APBN 2006	2 UNIT	500 Kg/jam	BAIK
		LADA	MESIN PENGUPAS LADA			APBN	1 UNIT	500 Kg/jam	BAIK
			MESIN PERONTOK LADA			APBN	1 UNIT	500 Kg/jam	BAIK
			MESIN PENERING LADA			APBN	1 UNIT	500 Kg/jam	BAIK
			UPH COCONUT BIODIESEL			P2HP APBN 2008	1 PAKET	1000 Ltr/hari	BAIK
5	BALIKPAPAN KEC. BALIKPAPAN TIMUR	KELAPA DALAM	MESIN PEMERAS SANTAN			APBN P2KT 2005	1 UNIT		BAIK
			MESIN PENGORENG MINYAK KELENTIK			APBN P2KT 2005	1 UNIT		BAIK
			MESIN PENGEPRES MINYAK KELENTIK			APBN P2KT 2005	1 UNIT		BAIK
			MESIN GENSET			APBN P2KT 2005	1 UNIT		BAIK
			MESIN VACUM EVERATOR VCO			APBN P2KT 2005	1 UNIT		BAIK
6	SAMARINDA KEC. SAMARINDA UTARA	KAKAO	MESIN PENERING KAKAO		KAINI KEL. TANI HARAPAN UTAMA, BERAMBAI KAINI KEL. TANI HARAPAN UTAMA, BERAMBAI KAINI KEL. TANI HARAPAN UTAMA, BERAMBAI KAINI KEL. TANI HARAPAN UTAMA, BERAMBAI KAINI KEL. TANI HARAPAN UTAMA, BERAMBAI KAINI KEL. TANI HARAPAN UTAMA, BERAMBAI KAINI KEL. TANI HARAPAN UTAMA, BERAMBAI KAINI KEL. TANI HARAPAN UTAMA, BERAMBAI	P2HP APBN 2006	1 UNIT	50 Kg/ jam	
			MESIN PEMECAH KULIT KAKAO			P2HP APBN 2006	1 UNIT	50 Kg/ jam	
			MESIN PEMASTA KASAR KAKAO			P2HP APBN 2006	1 UNIT	16 Ltr	
			MESIN PEMBUBUK KAKAO			P2HP APBN 2006	1 UNIT	16 Ltr	
			MESIN PENGEMPA KAKAO			P2HP APBN 2006	1 UNIT		
			MESIN PENGEMAS INJAK			P2HP APBN 2006	1 UNIT		
			MESIN GENERATOR LISTRIK			P2HP APBN 2006	1 UNIT		
						P2HP APBN 2006	1 UNIT		

NO	KABUPATEN/KOTA	KOMODITI	NAMA ALAT/MESIN	SPEKIFIKASI	NAMA DAN ALAMAT PENANGGUNG JAWAB	SUMBER DAN TAHUN	JUMLAH	KETERSEDIAAN KAPASITAS	KONDISI	KET
7	KUTAI KARTANEGARA KEC. LOA JANAN DESA BATAH KEC. SAMBOJA	KELAPA DALAM	MESIN PENGOLAH VIRGIN COCONUT OIL ( VCO )		SUROSO KEL. TANI USAHA BERSAMA LESTARI, RAWA MAKMUR	P2HP APBN 2006	1 UNIT		BAIK	
			MESIN PARUTAN KELAPA		SUROSO KEL. TANI USAHA BERSAMA LESTARI,	P2HP APBN 2006	1 UNIT		BAIK	
			MESIN PRES SANTAN		SUROSO KEL. TANI USAHA BERSAMA LESTARI,	P2HP APBN 2006	1 UNIT		BAIK	
			SENTRIFUGAL MIXER		SUROSO KEL. TANI USAHA BERSAMA LESTARI,	P2HP APBN 2006	1 UNIT		BAIK	
			LEMARI PENDINGIN ( FREEZER )		SUROSO KEL. TANI USAHA BERSAMA LESTARI,	P2HP APBN 2006	1 UNIT		BAIK	
			TABUNG FERMENTASI		SUROSO KEL. TANI USAHA BERSAMA LESTARI,	P2HP APBN 2006	1 UNIT		BAIK	
			MESIN PENYARING SISTEM GRAFITASI VACUM		SUROSO KEL. TANI USAHA BERSAMA LESTARI,	P2HP APBN 2006	1 UNIT		BAIK	
			MESIN GENERATOR		SUROSO KEL. TANI USAHA BERSAMA LESTARI,	P2HP APBN 2006	1 UNIT		BAIK	
			ALAT PENGGORENG MINYAK		SUROSO KEL. TANI USAHA BERSAMA LESTARI,	P2HP APBN 2006	1 UNIT		BAIK	
			ALAT PRES MINYAK		SUROSO KEL. TANI USAHA BERSAMA LESTARI,	P2HP APBN 2006	1 UNIT	16 Ltr	BAIK	
			MESIN PENGUPAS LADA		M. IDRIS LADO. KET. KEL. TANI BERKAH MULIA	APBN P3KT 2005	1 Unit		Baik	
			MESIN PERONTOK LADA		M. IDRIS LADO. KET. KEL. TANI BERKAH MULIA	APBN P3KT 2005	1 Unit		Baik	
			MESIN PERONTOK LADA	100 Kg/jam	H. JUDDIN. KET. KEL. TANI KARYA BAKTI	APBN 2012 ( 05 )	1 Unit		Baik	
			MESIN PENGILING LADA	80 Kg/jam	H. JUDDIN. KET. KEL. TANI KARYA BAKTI	APBN 2012 ( 05 )	1 Unit		Baik	
8	KUTAI BARAT KEC. BARONG TONGKOK	KELAPA DALAM	MESIN PENGURAI SABUT KELAPA		H. AGUS SALIM. KET. KEL. TANI SEI RADEN	APBN P3KT 2005	1 Unit		Baik	
			MESIN PENGAYAK SABUT KELAPA		H. AGUS SALIM. KET. KEL. TANI SEI RADEN	APBN P3KT 2005	1 Unit		Baik	
			MESIN PENERING SABUT KELAPA		H. AGUS SALIM. KET. KEL. TANI SEI RADEN	APBN P3KT 2005	1 Unit		Baik	
			MESIN PEMADAT SABUT KELAPA		H. AGUS SALIM. KET. KEL. TANI SEI RADEN	APBN P3KT 2005	1 Unit		Baik	
			MESIN GENSET		H. AGUS SALIM. KET. KEL. TANI SEI RADEN	APBN P3KT 2005	1 Unit		Baik	
			MESIN PENGURAI SABUT KELAPA		SUGIMAN, KOPERASI USAHA BERSAMA	APBD I 2006	1 Unit		Baik	
			MESIN PENGAYAK SABUT KELAPA		KEL. SUKSES BERSAMA, DESA SUMBER SARI	APBD I 2006	1 Unit		Baik	
			MESIN PENERING SABUT KELAPA		SUGIMAN, KOPERASI USAHA BERSAMA	APBD I 2006	1 Unit		Baik	
			MESIN PEMADAT SABUT KELAPA		SUGIMAN, KOPERASI USAHA BERSAMA	APBD I 2006	1 Unit		Baik	
			MESIN GENSET		SUGIMAN, KOPERASI USAHA BERSAMA	APBD I 2006	1 Unit		Baik	
			HAND MANGLE		A. GENANG, KEL. TANI MEKAR TANI	APBN 2009	1 UNIT		Baik	
			HAND MANGLE		SUWANDA, KEL. TANI MEKAR SARI	APBN 2009	1 UNIT		Baik	
			MESIN PENCACAH RUMPUT		SUNARYO, KP. TUTUNG	APBD I 2010	1 Unit		Baik	
			MESIN POMPA AIR/SPRINGKLE		SARDI, KEL. TANI CAHAYA HARAPAN IV	APBD II 2008	2 UNIT		Baik	
KEC. BONGAN	KEC. BONGAN	KARET	MESIN POMPA AIR/SPRINGKLE		DALI BILLUNG, KEL. TANI CAHAYA HARAPAN IV	APBD II 2008	2 UNIT		Baik	
			HAND MANGLE		SUADI, KEL. TANI SERBA SUBUR	APBN 2009	1 UNIT		Baik	
			HAND MANGLE		SUGITO, KEL. TANI MARIE JAYA	APBN 2009	1 UNIT		Baik	
			MESIN POMPA AIR/SPRINGKLE		M. NASIR	APBD II 2008	1 Unit		Baik	

NO	KABUPATEN/KOTA	KOMODITI	NAMA ALAT/MESIN	SPESIFIKASI	NAMA DAN ALAMAT PENANGGUNG JAWAB	SUMBER DAN TAHUN	KETERSEDIAAN			KET
							JUMLAH	KAPASITAS	KONDISI	
9	KEC SEKOLAQ DARAT KEC. NYUTAN	KARET	MESIN POMPA AIR/SPRINGKLE	500 Kg/ 7 jam	EKO WAHYUDI KEL. TANI BAKTI SUBUR SUPRIANTO, KEL. TANI SINAR HARAPAN TOTOM, KEL. TANI BERINGIN VII	APBD II 2008	3 UNIT		Baik	BAIK
			HAND MANGLE			APBN 2009	1 UNIT		Baik	
			HAND MANGLE			APBN 2009	1 UNIT		Baik	
			SEKOPPING			APBN 2004	1 UNIT		RUSAK	
	PANAJAM PASER UTARA KEC. PANAJAM	KELAPA DALAM	MESIN PEMBUAT VCO	500 Kg/ 7 jam	H. HUSAINI, H. HUSAINI, Km. 4 panajam H. HUSAINI, Km. 4 panajam H. HUSAINI, Km. 4 panajam H. HUSAINI, Km. 4 panajam H. HUSAINI, Km. 4 panajam H. HUSAINI, Km. 4 panajam H. HUSAINI, Km. 4 panajam H. HUSAINI, Km. 4 panajam	APBN P2HP 2006	1 UNIT	500 - 600/jam	BAIK	BAIK
			MESIN PRES SANTAN			APBN P2HP 2006	1 UNIT	175 - 200/ jam	BAIK	
			SENTRI FUGAL MIXIR			APBN P2HP 2006	1 UNIT	30 - 35 Ltr	BAIK	
			LEMARI PENDINGIN ( FREEZER )			APBN P2HP 2006	1 UNIT	100 Ltr/jam	BAIK	
			TABUNG FERMENTASI			APBN P2HP 2006	1 UNIT	100Ltr/ jam	BAIK	
			TABUNG PENYARING			APBN P2HP 2006	1 UNIT	50 Ltr/ jam	BAIK	
			VACUM			APBN P2HP 2006	1 UNIT	16 Ltr	BAIK	
			GENERATOR			APBN P2HP 2006	1 UNIT		BAIK	
10	KUTAI TIMUR KECAMATAN SANGATTA KECAMATAN TELUK PANDAN	KARET	PENGERING LADA	500 Kg/ 7 jam	MARSAN, KEL. TANI RUKUN MAKMUR	APBN 05 2011	1 UNIT	1.000 Kg/8 jam	BAIK	BAIK
			HAND MANGLE			APBD 2004	3 UNIT		BAIK	
			ALAT UKUR KADAR AIR DIGITAL			APBN 2012 ( 07 )	1 Unit		Baik	
			ALAT MOSTUIRE METER			APBN 2012 ( 07 )	1 Unit		Baik	
	KUTAI TIMUR KECAMATAN SANGATTA KECAMATAN TELUK PANDAN	KARET	ALAT TESTER TEMPERATURE	500 Kg/ 7 jam	MARSAN, KEL. TANI RUKUN MAKMUR	APBN 2012 ( 07 )	1 Unit		Baik	BAIK
			MESIN PEMECAH KAKAO			APBN 2012 ( 07 )	1 Unit		Baik	
			PETI FERMENTASI BIJI KAKAO			APBN 2012 ( 07 )	1 Unit		Baik	
			MESIN SORTASI BIJI KAKAO			APBN 2012 ( 07 )	1 Unit		Baik	
			MESIN ROTARY DRYER			APBN 2012 ( 07 )	1 Unit		Baik	
						APBN 2012 ( 07 )	1 Unit		Baik	



Tabel 75. Realisasi Pembangunan Kebun Plasma Revitbun

No.	Kabupaten/ Perusahaan	Komoditi	Tahun Tanam	Rencana plasma Revit (Ha)	Jumlah Kredit yang disetujui Bank (di luar IDC) (Rp)	Bank	Realisasi 2012				
							Luas (Ha)	TBM	TM	KK	
1. PT. Gunta Samba	Kabupaten Kutai Timur Distric Kaubun - (Koperasi Dharma Mulia Abadi) - (Koperasi Karya Pembangunan) - (Koperasi Tani Makmur) Distric Ampanas - (Koperasi Manunggal) - (Koperasi Gunung Mas) - (Koperasi Prima Sawit Sempayau) Distric Pengadan - (Koperasi Semoga Jaya) Distric Wahau - (Koperasi Elang Mentari) - (Koperasi Leken Maren) - (Koperasi Ilau Urip Maring)	Kelapa Sawit	2007/2008/2009 2007/2008/2009 2007 / 2008 2007 / 2008 2007 / 2008 2008 2007 / 2008 2007 / 2008 2008 2007 / 2008	1.100 1.000 700 800 800 400 730	28665064000 26059149000 18241405000 20847320000 20847320000 10423660000 19023178000	BRI BRI	861,05 1.000,00 698,04 750,99 701,34 400,00 669,51	352 600 79 - - - -	509,30 400,00 698,04 750,99 701,34 400 669,51	339 360 174 480 480 200 237	22.140.039.000 26.059.147.000 18.190.328.000 19.570.161.000 18.276.323.000 10.423.660.000 17.446.858.000
2. PT. Kresna Duta Agroindo	- (Koperasi Sawit Harapan Jaya) - (Koperasi Sawit Bersama) J U M L A H 1	Kelapa Sawit Kelapa Sawit	2007 2009 / 2010 / 2011	1.200 2.000 3.200	28.772.155.000 78.048.000.000 106.820.155.000	Bank Mandiri BII	980,00 2.000,00 2.980	- 1.500 1.500	980 500 1.480	300 1.633 1.933	22.557.369.520 60.156.578.000 82.713.947.520
3. PT. Tapian Nadenggan	- (Koperasi Sawit Prima Jaya) - (Koperasi Perkebunan Karya Baru) J U M L A H 2	Kelapa Sawit Kelapa Sawit	2007 / 2008 2007/2008/2009/2011 2010/2011	994 1.400 2.394	24.211.937.000 33.931.136.000 58.143.073.000	Bank Mandiri Bank Mandiri	988,00 1.206,00 2.194	- 567 567	988 639 1.627	247 404 651	23.286.329.750 22.596.342.000 45.882.671.750
4. PT. Bima Palma Nugraha	- (Koperasi Tepian Prima Sawit) J U M L A H 3	Kelapa Sawit	2008	1.504 1.504	39.337.355.000 39.337.355.000	BRI	822,00 822	822	- -	752 752	7.210.000.000 7.210.000.000
5. PT. Etam Bersama Lestari	- (Koperasi Tunas Harapan Jaya) - (Koperasi Tepian Terap Lestari) J U M L A H 4	Kelapa Sawit	2010	554	17.699.795.468 17.699.795.468	CIMB Niaga	433,00 433	433	- -	277 277	7.314.806.947 7.314.806.947
6. PT. Bima Agri Sawit	- (Koperasi Warga Rimba) J U M L A H 5	Kelapa Sawit	2009	1.233 1.233	45.709.654.000 45.709.654.000	BRI	933,43 933	933	- -	267 267	- -

No.	Kabupaten/ Perusahaan	Komoditi	Tahun Tanam	Rencana plasma Revit (Ha)	Jumlah Kredit yang disetujui Bank (ditinjau IDC) (Rp)	Bank	Realisasi 2012			
							Luas (Ha)	TBM	TM	Kredit (Rp)
7.	PT. Lintas Khatulistiwa Utama - (Koperasi Rakap Jaya) J U M L A H 7	Kelapa Sawit	2009	1.200 1.200	34.020.000.000 34.020.000.000	BRI	414,39 414,39	414 414	- -	- -
8.	PT. Wira Inova Nusantara - (Koperasi Panca Warga) - (Koperasi Harapan Bersama) - (Koperasi Susuk Sejahtera Abadi) J U M L A H 8	Kelapa Sawit	2009	900 350 730 1.980	36.174.090.909 14.067.702.020 29.341.207.071 79.583.000.000	BRI	430,76 - 607,04 1.037,80	431 - 607,04 1.038	- - - -	450 175 365 990
9.	PT. Kalimantan Agro Nusantara - (Koperasi Teplan Bakti) J U M L A H 9						730,00 730,00	730 730	- -	365 365
10.	PT. Sinerji Agro Industri - (Koperasi Karya Bakti) J U M L A H 10	Kelapa Sawit		1.298	62.538.661.786					
11.	PT. Multi Pacific Internasional - (Koperasi Peridan Jaya) - (Koperasi Pada Elo) - (Koperasi Karya Bersama Kerayan) - (Koperasi Berlut Plasma Jaya) - (Koperasi Nuaring) - (Koperasi Karya Pembangunan) 12. PT. Wahana Tri Tunggal Cemerlang - (Koperasi Jaya Terus Jaya) - (Koperasi Baay Karya Jaya) 13 PT. Citra Palma Sejati - (Koperasi Marukang Sejati) J U M L A H 11	Kelapa Sawit	2010 / 2011 2011 / 2012 2012 2010 / 2011 2010 / 2011 2010 / 2011 / 2012	422 308 242 500 400 806 900 800	20.501.271.000 14.922.969.600 11.725.190.400 24.225.600.000 19.380.480.000 39.051.667.200 43.559.100.000 38.719.200.000	CIMB Niaga      BRI  BRI	422,00 310,00 242,00 500,00 400,00 602,00	422 310 242 500 400 602	- - - - - -	298 150 201 281 180 360
	Kabupaten Paser 1. PTPN XIII Kebun Tajati Kebun Tabara Kebun Longkali J U M L A H	Kelapa Sawit Kelapa Sawit Kelapa Sawit	2006/2007/2008/ 2009/2012 2006/2007/2008/ 2009/2010/2011 2006 / 2009	422 750 600 1.350	20.501.271.000 19.605.000.000 19.334.012.000 15.671.000.000 54.610.012.000	Bank Mandiri Bank Mandiri Bank Mandiri	370,00 740,00 200,00 4.015	182 382 200 564	188 378 200 766	188 516 200 904
2.	PT. Agro Inti Kencana - (Koperasi Bina Tant Lestari) J U M L A H	Kelapa Sawit	2006/2007/2009	1.750 1.750	39.068.775.000 39.068.775.000	Bank Mandiri	1.350,00 1.350	703 703	647 647	657 657
3.	PT. Gawi Makmur Kalimantan - (Koperasi Sinar Harapan Jaya) J U M L A H	Kelapa Sawit	2008/2009/2010	600	27.275.223.000	Bank Mandiri	390,74 391			
				600	27.275.223.000					

No.	Kabupaten/ Perusahaan	Komoditi	Tahun Tanam	Rencana plasma Revit (Ha)	Jumlah Kredit yang disetujui Bank (di luar IDC) (Rp)	Bank	Realisasi 2012				
							Luas (Ha)	TBM	TM	KK	Kredit (Rp)
Non Mitra											
1.	Kel. Tani Bolum Buen	Karet	2007		447.565.382	BRI	22,00	22		11	257.708.792
2.	Kel. Tani Suka Maju	Karet	2007		642.285.314	BRI	31,00	32		33	494.225.757
3.	Kel. Tani Setia Karya	Karet	2009		375.265.000	BRI	11,00	11		9	270.578.000
4.	Kel. Tani Harapan Jaya	Karet	2009		1.398.715.000	BRI	41,00	41		21	789.800.000
5.	Kel. Harapan Kita	Karet	2007		616.032.000	BRI	24,00	24		21	468.576.000
6.	Kel. Rukun Makmur	Karet	2011		759.096.000	BRI	26,00	26		13	289.692.000
7.	Kel. Lestari	Karet	2011		907.406.500	BRI	24,50	25		13	440.510.000
	J U M L A H				5.146.365.196		179,50	180,50	-	121,00	3.011.090.549,00
Kabupaten Berau											
1.	PT. Gunta Samba Jaya										
	- ( Koperasi Tunas Mekar Merapun)	Kelapa Sawit	2009/2010	1.165	30.358.909.000	BRI	1.165	551	613,62	500	28.287.594.000
	J U M L A H			1.165	30.358.909.000		1.165	551	-	500	28.287.594.000
2.	PT. Yudha Wahana Abadi										
	- ( Koperasi Harapan Baru)	Kelapa Sawit	2009	400	14.621.298.730	BRI	400,00	400	-	200	14.621.100.000
	J U M L A H			400	14.621.298.730		400	400	-	200	14.621.100.000
3.	PT. Berau Sawit Sejahtera										
	- (Koperasi Merapun Sejahtera)		2012 / 2013	1.000	52.014.000.000	BRI	384,14	384		400	7.224.850.000
	J U M L A H			1.000	52.014.000.000		384	384	-	400	7.224.850.000
Kabupaten Nunukan											
1.	PT. Pohon Emas Lestari										
	- (Koperasi Merta Sari) SP I	Kelapa Sawit	2005/2006/2007	640	21.057.920.000	BNI 46	640,00		640	320	12.328.141.369
	- (Koperasi Merta Sari)		2006/2007/2008/2012	600	19.741.800.000		600,00	277	323,37	300	4.595.550.000
	J U M L A H			1.240	40.799.720.000		1.240	277	640	620	16.923.691.369
Kabupaten Bulungan											
1.	PT. Citra Sawit Lestari										
	- (Koperasi Bina Sawit Lestari)	Kelapa Sawit	2010	500	25.000.000.000	BRI	894,21	894,21	-	420	7.368.843.982
			2011	500	27.113.000.000	BRI	300,97			150	10.687.465.000
			2012	500							
			2013	500							
	J U M L A H			2.000	52.113.000.000		1.195	894	-	570	18.056.308.982
Kabupaten Kutai Barat											
1.	PT. London Sumatra										
	- ( Koperasi Harapan Jaya)	Kelapa Sawit	2011	1.000	22.347.554.038	CIMB Niaga	554,00	554	-	277	40.338.545.000
	J U M L A H Kutai Barat			1.000	22.347.554.038		554	554	-	277	40.338.545.000
	J U M L A H SAWIT	Kelapa Sawit		30.272	924.733.403.236		26.734	12.551	5.560	12.270	542.927.316.966
	J U M L A H KARET	Karet		-	5.146.365.196	-	180	181	-	121	3.011.090.549
	TOTAL			30.272	929.879.768.432		27.468	13.286	5.560	12.668	586.276.952.515

Tabel 76. Populasi Tanaman Perkebunan

No	Komoditas	Jarak Tanam (m <sup>2</sup> )	Populasi per Ha (ph/rmp)	Batas Minimal Usaha (ph/rmp)	Batas Minimal Usaha (m <sup>2</sup> )
1	2	3	4	5	6
<b>I TANAMAN TAHUNAN</b>					
1	Aren	7 x 7	204	204	2.500 2.500
2	Cengkeh	7 x 7	200	15	
3	Jambu Mete	10 x 10	100	85	
4	Karet	6 x 3	556	250	
5	Kelapa Dalam	9 x 9 (segi 3)	143	715	
		6 x 16	104	520	
6	Kelapa Sawit	9,42 x 9,42	130	15	
7	Kopi Robusta	2,5 x 2,5	1.600	400	
8	Kakao	3 x 3	1.111	278	
9	Kapuk	10 x 10	100	25	
10	Kemiri	10 x 10	100	15	
11	Lada	2 x 2,5	2000 - 2500	15	
12	Nipah	3 x 4	833	25	
13	Pala	9 x 9	125	5	
14	Panili	1,5 x 1,5	4.444	75	
15	Pinang	3 x 3	1.111	1.111	
16	Sagu	10 x 10	100	500	
17	Teh	0,7 x 1,2	11.905	1.000	
	(kemiringan 15%)	0,9 x 1,2	9.260	-	
	(kemiringan 15-30%)	0,75 x 1,2	11.111	-	
	(kemiringan 15-30%)	0,6 x 1,2	13.888	-	
	(double row)	0,6 x 1,2	18.500	-	
18	Jarak Pagar	2 x 2	2.500	-	10.000
<b>II TANAMAN SEMUSIM</b>					
1	Nilam	0,6 x 0,4	40.000		500
2	Kenaf	0,2 x 0,2	250.000		500

Tabel 77. Konversi dan Wujud Produksi

No	Komoditas	Wujud Produksi Saat Panen	Wujud Produksi Dalam Perdagangan	Rendemen (%)
1	2	3	4	5
1	Aren	Nira	Gula Merah	12-15
2	Cengkeh	Bunga Basah	Bunga Kering	20-25
3	Jambu Mete	Gelondong Mete	Gelondong Mete	70-75
4	Karet	Lateks	Kacang Mete	20-30
			Lateks	20-35
			Sit Angin	≥75
			Slab Tipis	40-50
			Lump Segar	40-50
5	Kelapa Dalam	Buah Kelapa	Kopra	20-25 *)
6	Kelapa Sawit			
	DxP Simangulun	Tandan Buah Segar	Minyak Sawit (CPO)	26,5
			Inti Sawit (KPO)	9,2
	DxP Langkat	Tandan Buah Segar	Minyak Sawit (CPO)	26,3
			Inti Sawit (KPO)	9,3
	DyxP (Dumpy)	Tandan Buah Segar	Minyak Sawit (CPO)	23-26
			Inti Sawit (KPO)	6,5
	DxP LaMe	Tandan Buah Segar	Minyak Sawit (CPO)	23-26
			Inti Sawit (KPO)	6,9
	DxP Avros	Tandan Buah Segar	Minyak Sawit (CPO)	23-26
			Inti Sawit (KPO)	6,6
	DxP Yangambi	Tandan Buah Segar	Minyak Sawit (CPO)	23-26
			Inti Sawit (KPO)	7,2
	DxP PPKS 540	Tandan Buah Segar	Minyak Sawit (CPO)	27,4
			Inti Sawit (KPO)	5,3
	DxP PPKS 718	Tandan Buah Segar	Minyak Sawit (CPO)	23,9
			Inti Sawit (KPO)	8,7

Tabel 77. lanjutan

1	2	3	4	5
	DxP PPKS 239	Tandan Buah Segar	Minyak Sawit (CPO)	25,8
			Inti Sawit (KPO)	8,9
7	Kopi Robusta	Buah Basah	Kopi Beras	20-23
8	Kakao	Buah Basah	Biji Kering	33-36
9	Kapuk	Buah Kering	Serat Berbiji	20
10	Kemiri	Buah Basah	Inti Kemiri	30-40
11	L a d a	Lada Basah	Lada Kering	
			Lada Hitam	25-25
			Lada Putih	15-20
12	Nipah	Nira	Gula Merah	20-25
13	P a l a	Buah Basah	Biji Pala Basah	30-40
			Tanpa Batok Kering	25-30
			Dengan Batok	30-33
			Fulli	20-25
14	T e h	Pucuk Segar	Teh Kering	22-24
15	Sagu	Batang Sagu	Tepung Sagu	19-20
16	Pinang	Buah Basah	Biji Kering	20-25
17	Tebu	Batang Sagu	Hablur	6-8
18	Panili	Polong Basah	Polong Kering	20-25
19	Jarak Pagar	Buah	Biji	20-35
20	Kenaf	Batang	Serat Kering	5-6
21	Nilam	Daun Kering	Minyak Nilam	1,5-2

Tabel 78. Konversi dan Wujud Produksi

No	Komoditas	Produktivitas (kg/ha)	Wujud Produksi
1	2	3	4
I	Tanaman Tahunan		
1	Karet	1.670	Karet Kering
2	Kopi Robusta	1.300	Biji Kering
3	Kelapa Sawit		
	DxP Simangulun	28.400	Tandan Buah Segar
		7.530	Crude Palm Oil
	DxP Langkat	27.500	Tandan Buah Segar
		7.230	Crude Palm Oil
	Dy x P (Dumpy)	25.000 - 28.000	Tandan Buah Segar
		6.500 - 7.300	Crude Palm Oil
	DxP LaMe	26.000 - 27.000	Tandan Buah Segar
		5.900 - 7.000	Crude Palm Oil
	DxP Avros	24.000 - 27.000	Tandan Buah Segar
		5.500 - 7.000	Crude Palm Oil
	DxP Yangambi	25.000 - 28.000	Tandan Buah Segar
		5.800 - 7.300	Crude Palm Oil
	DxP PPKS 540	28.100	Tandan Buah Segar
		8.100	Crude Palm Oil
	DxP PPKS 718	26.500	Tandan Buah Segar
		6.900	Crude Palm Oil
	DxP PPKS 239	32.000	Tandan Buah Segar
		8.400	Crude Palm Oil
4	Kelapa Dalam	1.500	Kopra
5	T e h	2.000	Teh Kering
6	Cengkeh	480-800	Bunga Kering

Tabel 78. lanjutan

1	2	3	4
7	Kakao Mulia (Edel)	1.000	Biji Kering
8	Kakao Lindak (Bulk)	1.350	Biji Kering
9	L a d a	800-1.200	Lada Hitam Kering
		1.000-1.500	Lada Putih Kering
10	Kapok (serat)	350	Serat Kering
	(biji)	500	Serat Berbiji Kering
11	Pala Biji	300	Biji
	Fuli	75	Fuli
12	Jambu Mete	800	Biji
13	Kayu Manis/Cassiavera	2.000	Kulit Kering
14	Panili	500	Buah Kering
15	Jarak Pagar	4.000	Biji
16	Sagu	1.750-2.250	Tepung Sagu
17	Pinang	400	Biji Kering
18	Aren	10.000	Gula Merah
II	Tanaman Semusim		
1	Kenaf	2.500	Serat Kering
2	Tebu (lahan kering)	70.000-85.000	Tebu Batangan
	(lahan sawah)	80.000-90.000	Tebu Batangan
3	Nilam	30.000-50.000	Daun Basah