



# Pembangunan Perkebunan Berkelanjutan Perannya Dalam Transformasi Ekonomi di Provinsi Kalimantan Timur

**OLEH :**  
SEKRETARIS DAERAH PROVINSI KALIMANTAN TIMUR  
DR. IR. H. RUSMADI, MS

Disampaikan dalam rangka :  
Diskusi Publik  
Peranan Perkebunan Berkelanjutan dalam Mendukung Transformasi Ekonomi Kalimantan Timur



## **OUTLINE**

1. **STRATEGI TRANSFORMASI EKONOMI KALTIM**
2. **KEBIJAKAN EKONOMI PEMBANGUNAN KALTIM**
3. **RENCANA PEMBANGUNAN DAERAH DALAM MENDUKUNG TRANSFORMASI EKONOMI KALTIM**
4. **UPAYA MEMBANGUN PERKEBUNAN BERKELANJUTAN DALAM KERANGKA TRANSFORMASI EKONOMI KALTIM**

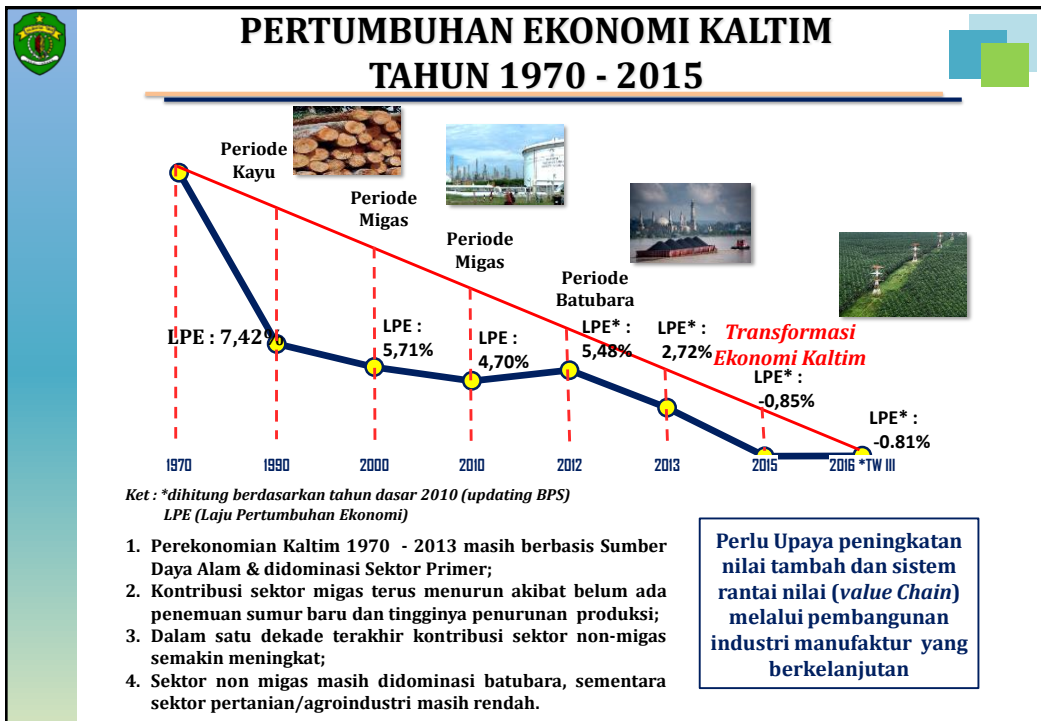
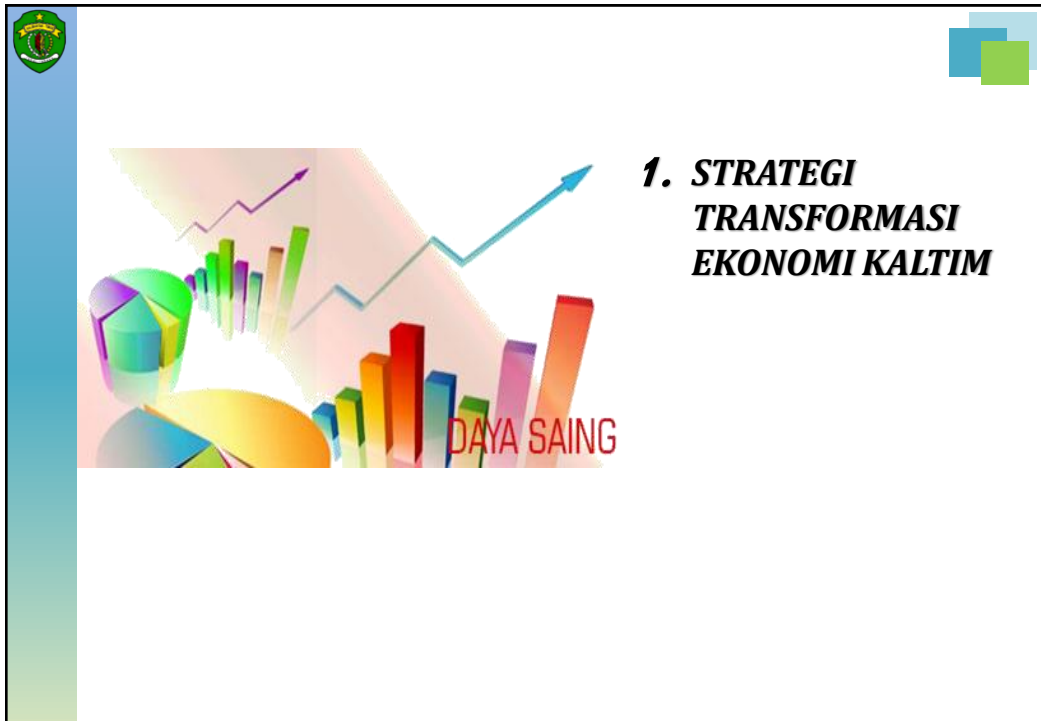

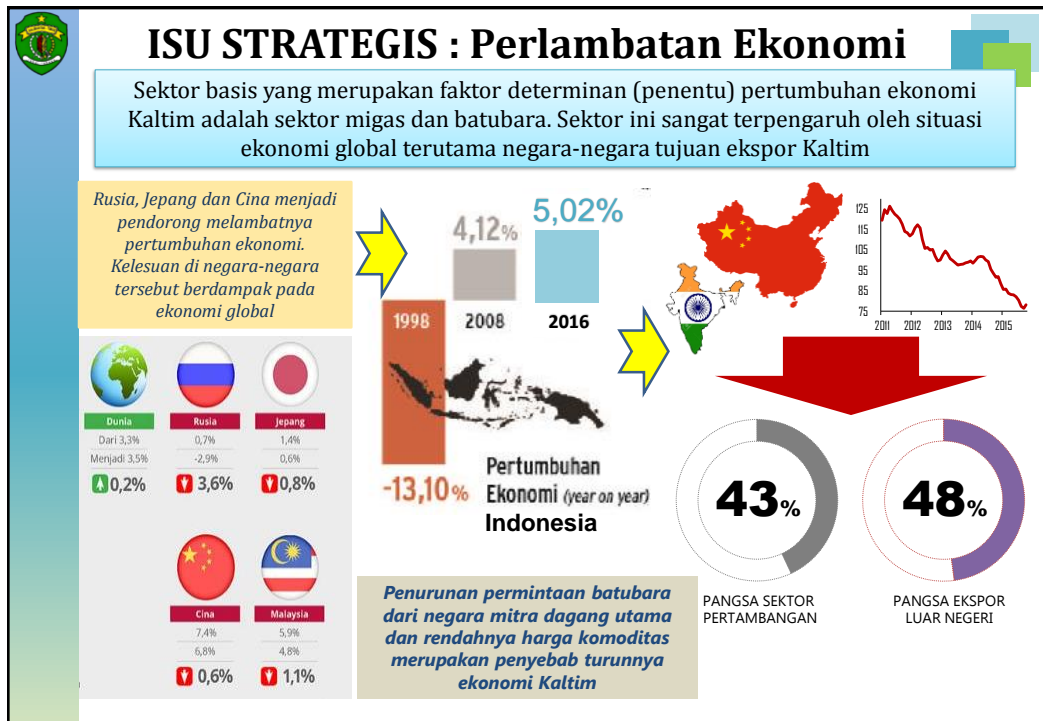

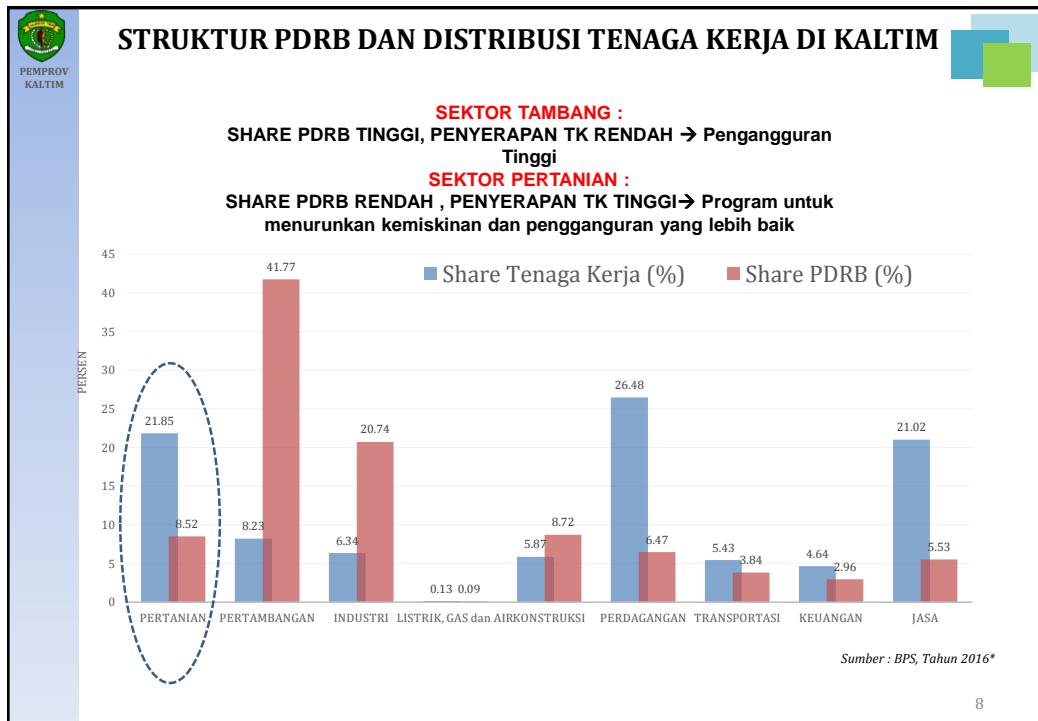
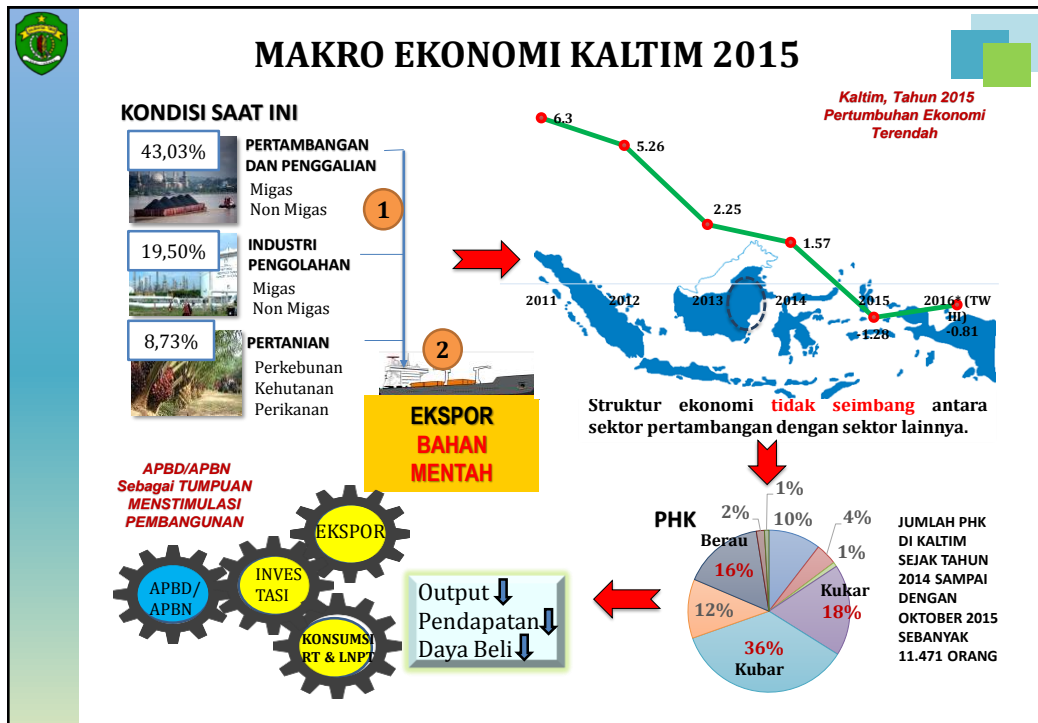

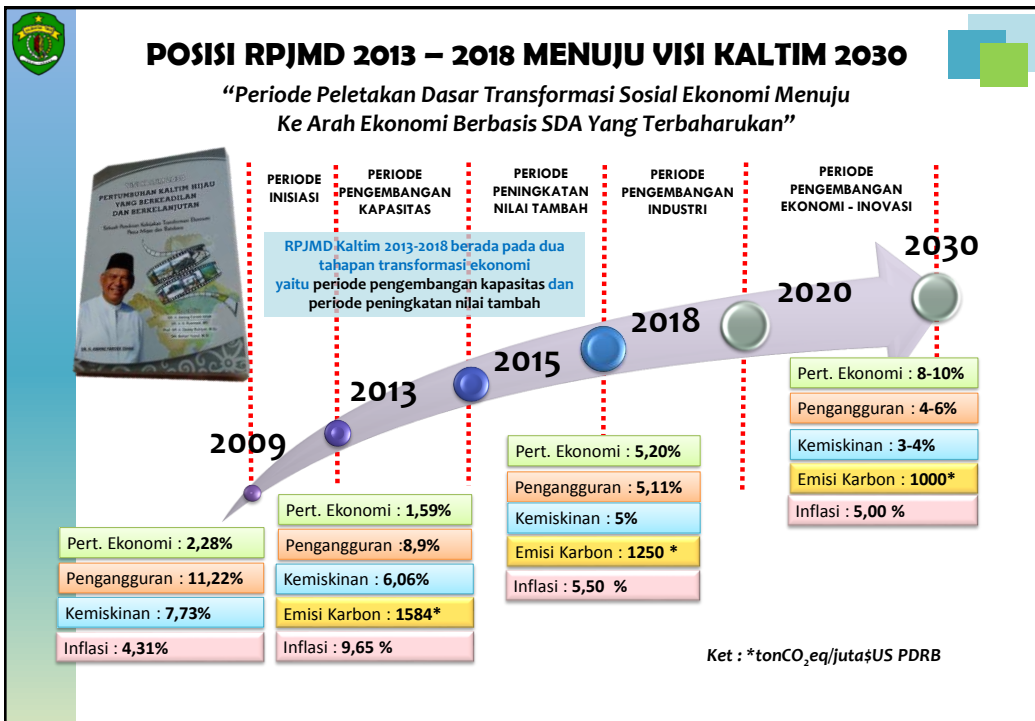
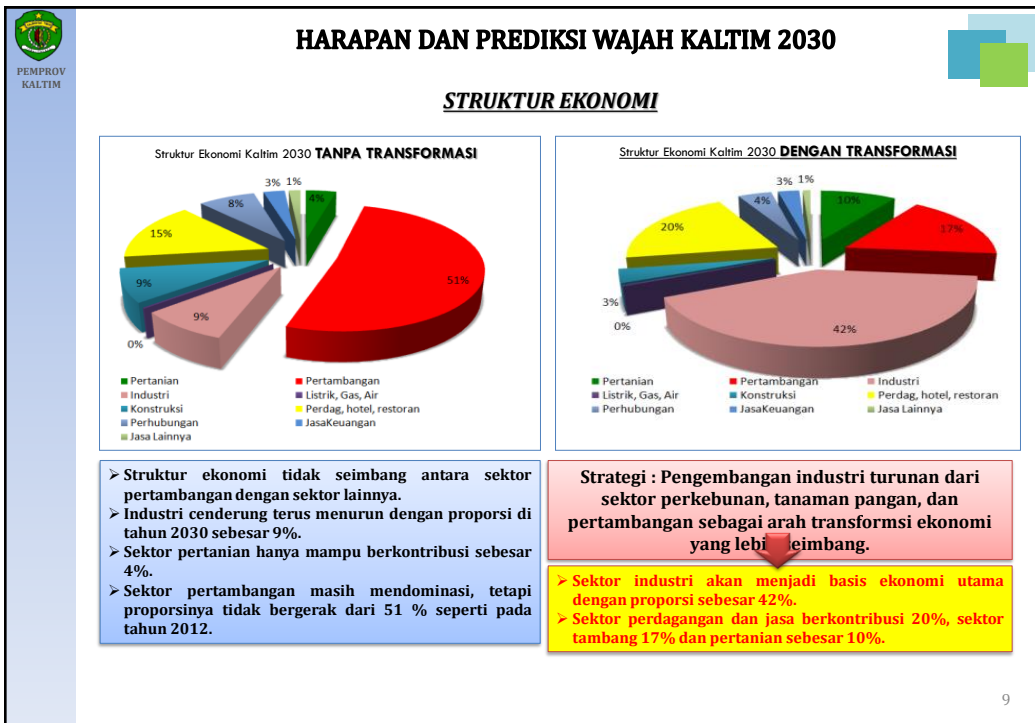



## 2. KEBIJAKAN PEMBANGUNAN EKONOMI KALTIM



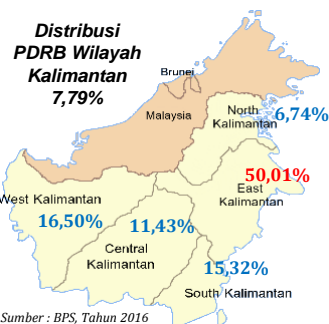
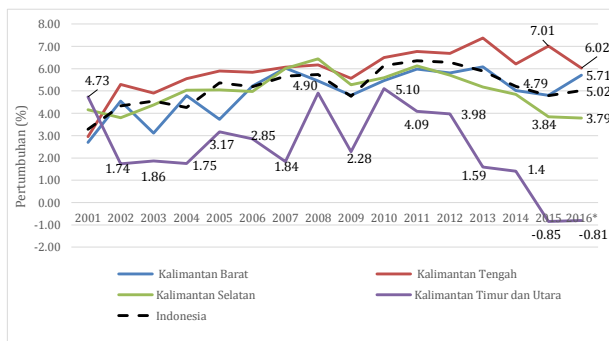

### PERTUMBUHAN DAN KONTRIBUSI PDRB KALTIM TERHADAP REGIONAL KALIMANTAN

Pertumbuhan Ekonomi dan Kontribusi PDRB Kaltim terhadap Provinsi di Reg. Kalimantan dan Nasional >>> Pertumbuhan Ekonomi Rendah dan sangat flutuatif dibandingkan dengan provinsi lain di Kalimantan

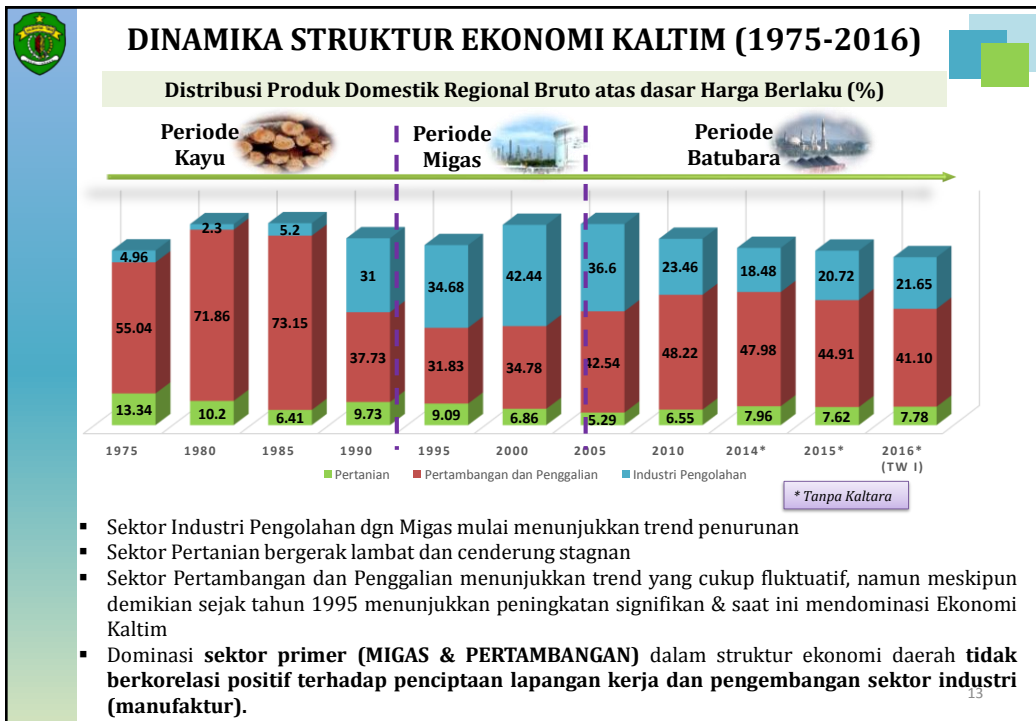

Pertumbuhan Ekonomi Indonesia di Kalimantan mengalami penurunan. Bahkan untuk Provinsi Kaltim masih merosot tajam meskipun mengalami sedikit kenaikan dari tahun 2015 -0,85% menjadi -0,81% pada Tw III tahun 2016. Hanya Provinsi Kalbar yang meningkat dari 4,79% menjadi 5,71%. Hal ini disebabkan pertumbuhan positif terjadi dari seluruh sektor lapangan usaha di Kalbar. Namun meskipun demikian Kontribusi paling besar terhadap pembentukan PDRB Wilayah Kalimantan terdapat di Provinsi Kaltim.



<div><b>Potensi Sumber Daya Alam Kalimantan Timur</b> Kalimantan memiliki sumber daya alam yang melimpah untuk dikembangkan melalui hilirisasi</div>						
	GAS	MINYAK	BATU BARA	CPO	KARET	PADI
Potensi	Prod: 605,5 JUTA MMBTU	Prod: 35,2 juta barrel Cad: 523 juta barrel	Prod: 234 juta ton Cad: 8.776 juta ton	Prod:9,05 juta ton Luas Tanam: 1,02 juta ha	Prod:62.1 58 ton Luas Tanam: 107 ribu ha	Prod: 462 ribu ton Luas Panen: 100,3 ribu ha
Penggunaan Saat ini	Ekspor LNG dan Pembangkit Listrik	Diolah di dalam negeri; ekspor	Ekspor; Pmbangkit listrik	Ekspor dlm bentuk CPO diolah di Prov lain	Ekspor dlm bentuk <i>crumb rubber</i> , diolah neg lain	Pangan Lokal
Peluang	Industri petrokimia hulu ke hilir	Industri petrokimia hulu ke hilir	Gasifikasi batubara untuk industri kimia	Biodiesel, minyak goreng, dan produk turunan lainnya	Industri olahan karet dalam negeri	Swa-sembada Pangan



### 3. RENCANA PEMBANGUNAN DAERAH DALAM Mendukung TRANSFORMASI EKONOMI KALTIM



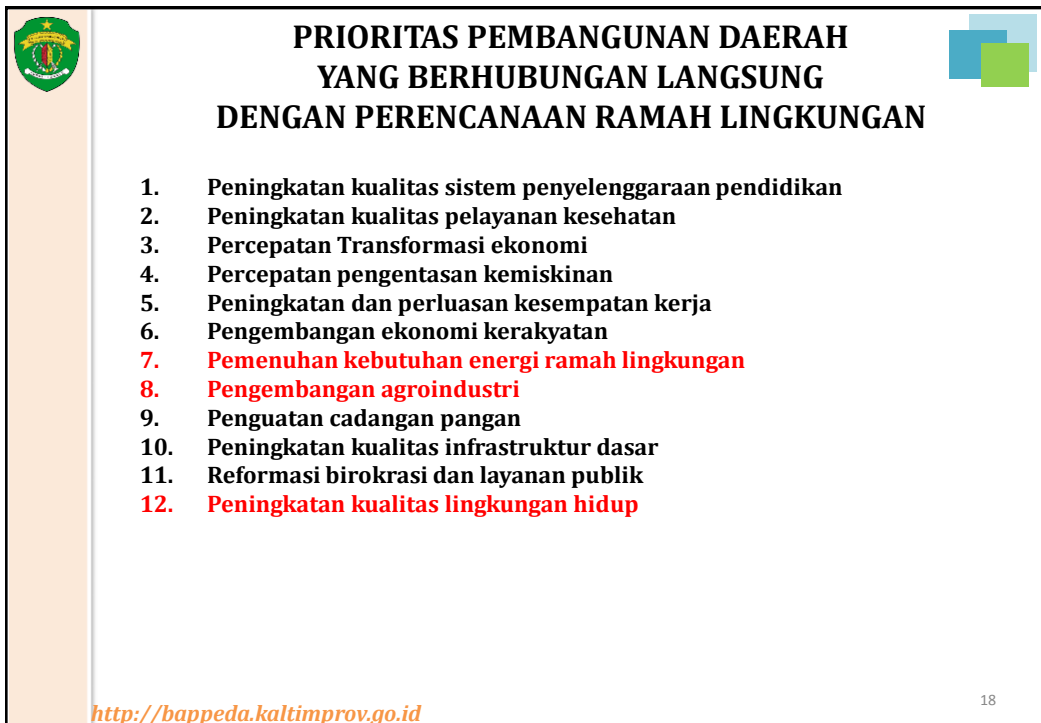



## PROGRAM KALTIM HIJAU

Pemerintah Provinsi Kalimantan Timur bersama semua elemen masyarakat telah mendeklarasikan program **Kaltim Hijau**, yaitu kondisi Kalimantan Timur yang memiliki perangkat kebijakan, tata kelola pemerintahan serta program-program pembangunan yang memberikan perlindungan sosial dan ekologis terhadap masyarakat Kalimantan Timur, serta memberikan jaminan jangka panjang terhadap keselamatan dan kesejahteraan masyarakat serta keberlanjutan lingkungan hidup.



**Kaltim Hijau** merupakan dimulainya suatu proses pelaksanaan pembangunan daerah yang berwawasan lingkungan (**Green Development**) dengan basis tata kelola pemerintahan yang berwawasan lingkungan (**Green Governance**).





Gubernur Kaltim Dr H Awang Faroek Ishak  
mendapat penghargaan berupa  
Indonesia Green Award 2011



## STRATEGI PERTUMBUHAN RENDAH KARBON DI KALIMANTAN TIMUR

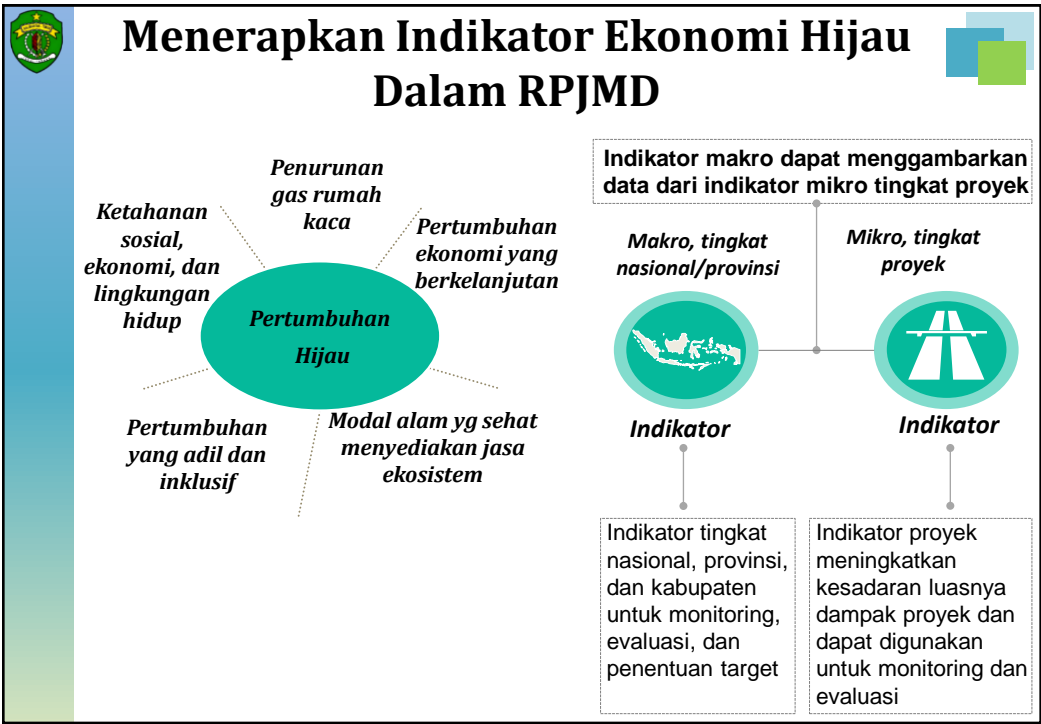





## SASARAN MAKRO RPJMD KALTIM 2013-2018 \*)



Masalah Pokok Pembangunan :  
Pertumbuhan Ekonomi **Belum Berkualitas** & Kesejahteraan Masyarakat **Belum Merata**  
Adanya keseimbangan dan keharmonisan antara pembangunan ekonomi, sosial dan aspek lingkungan hidup

NO	INDIKATOR PEMBANGUNAN	KONDISI AWAL 2013	TARGET RKPd TAHUNAN				TARGET 2018
			2014	2015	2016	2017	
1.	PDRB (Rp. Triliun)	425,43	401,77	419,45	439,58	461,56	462,16
2.	Pertumbuhan Ekonomi (%)	1,59	2,85	4,40	4,80	5,00	4,7 - 5,3
3.	Tingkat Pengangguran (%)	7,94	7,54	7,00	6,50	6,00	5,11
4.	Tingkat Kemiskinan (%)	6,06	6,42	5,75	5,35	5,36	5,00
5.	I P M	76,71	77,01	77,14	77,28	77,42	78
6.	Laju Inflasi (%)	9,65	6,77	6,30	6,70	5,90	5,50
7.	Indeks Gini (%)	0,36	0,35	0,34	0,33	0,32	0,32
8.	Investasi (Rp.Triliun)	30,89	30,87	35,00	37,00	40,00	44,19
9.	Indeks Kualitas Lingkungan	74,07	78,29	79,24	80,19	81,14	82,00

\*) Dalam proses revisi

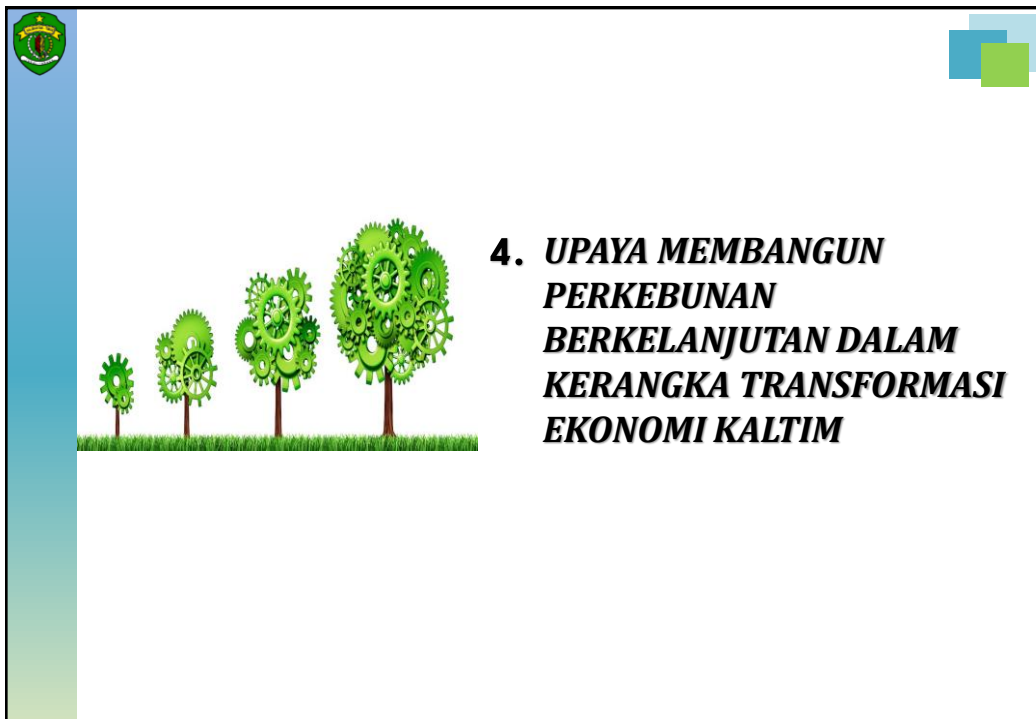

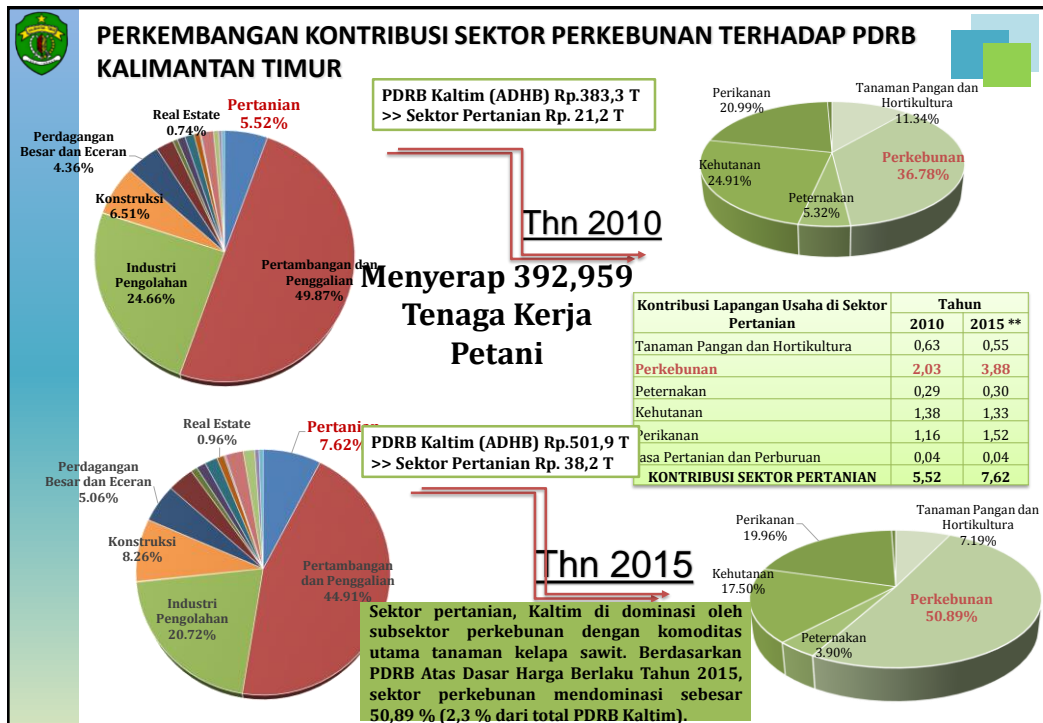
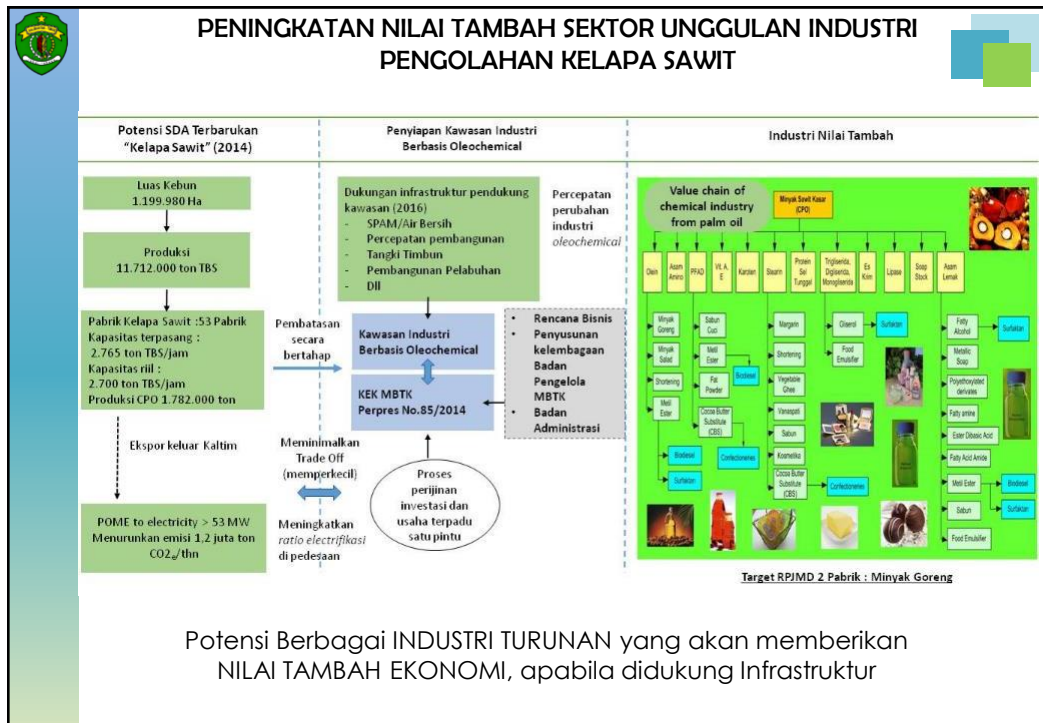

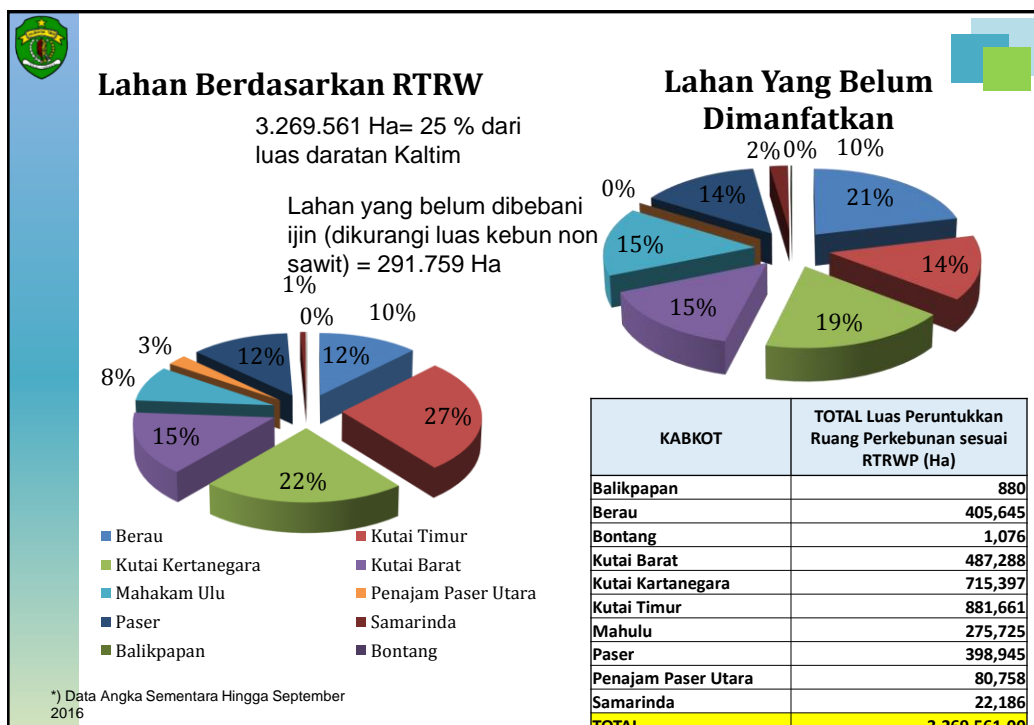
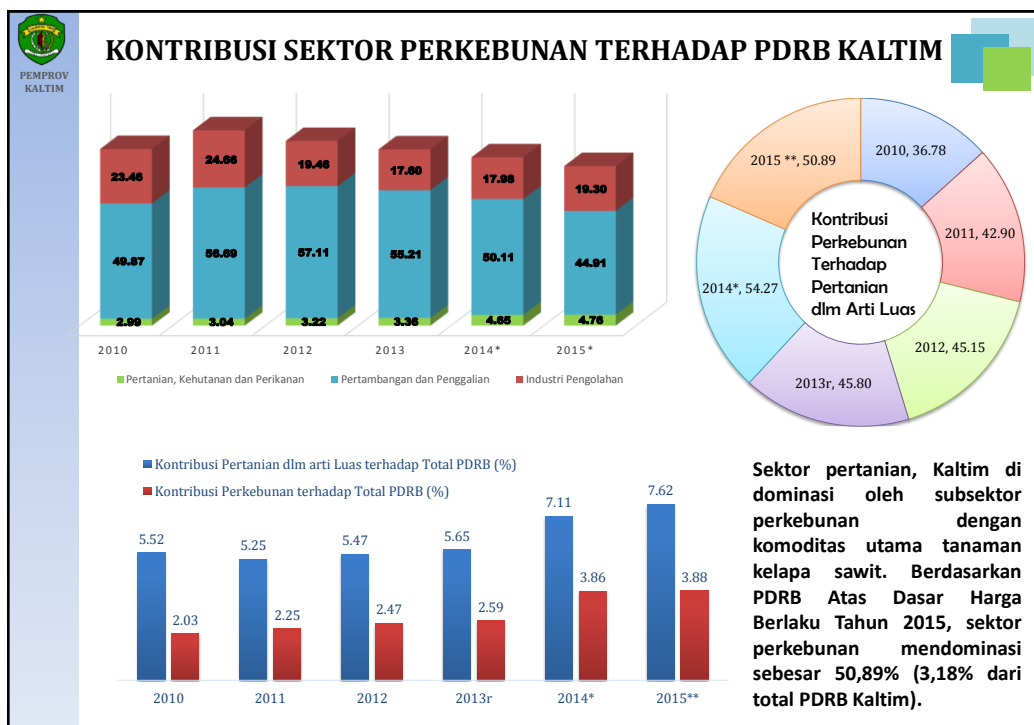





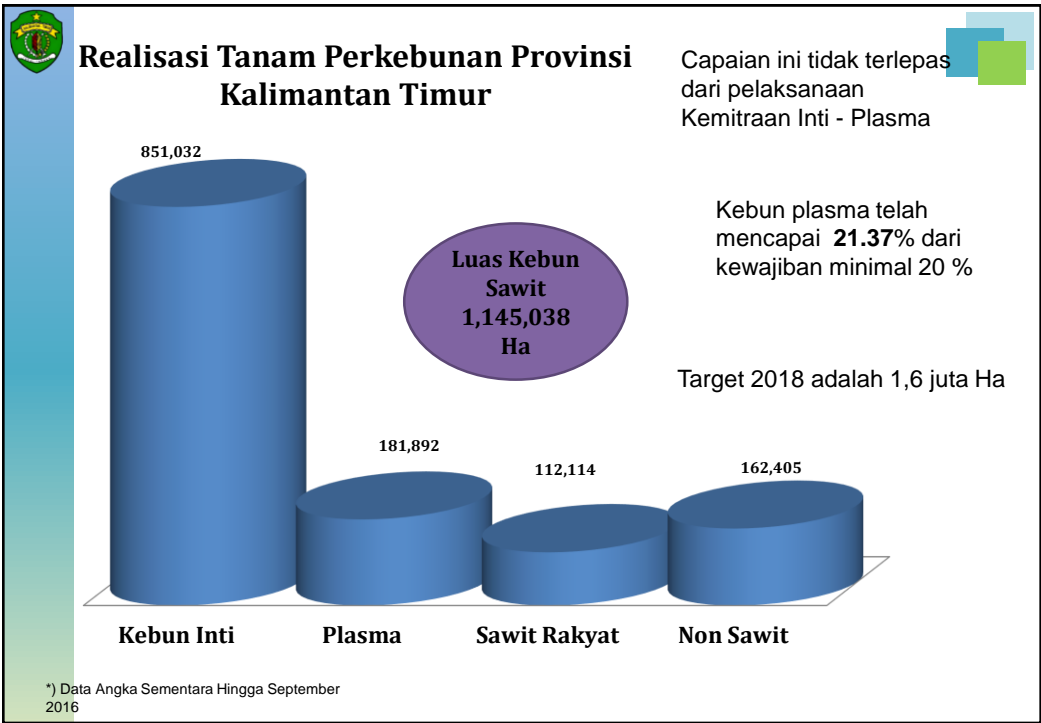





## KALIMANTAN TIMUR

### PEMANFAATAN LAHAN

No	Keterangan	Provinsi
1	RTRW Peruntukan Perkebunan (Ha)	3,269,561
2	Lahan yang telah dibebani ijin perkebunan	
	a.Luas (Ha)	2,813,914
	b.Jumlah Ijin	364
3	IUP	
	a.Luas (Ha)	2,263,268
	b.Jumlah Ijin	297
4	HGU	
	a.Luas (Ha)	1,022,762
	b.Jumlah Ijin	156
5	IUP yang belum HGU	
	a.Luas (Ha)	1,240,505
	b.Jumlah Ijin	141
6	Ijin lokasi yang tidak ada progres(Ha)	
	a.Luas (Ha)	550,646
	b.Jumlah Ijin	67
7	Lahan yang belum dimanfaatkan(Ha)	1,039,404
8	Lahan yang belum dibebani ijin dikurangi luas kebun non sawit (Ha)	291,759

### REALISASI TANAM DAN PRODUKSI

No	Keterangan	Jumlah
1	Luas Komoditas Perkebunan	1,307,443
2	Luas Tanam Sawit	1,145,038
3	Luas Tanam Kebun Inti	851,032
4	Luas Tanam Kebun Plasma (Ha)	181,892
5	Luas Tanam Sawit Rakyat (Ha)	112,114
6	Luas Tanam Non Sawit (Ha)	162,405
7	Persentase Luas Plasma saat ini (Permentan 98 tahun 2013 pasal 15)	21.37
8	Produksi *	
	a.CPO	2,103,904
	b.TBS	10,812,893
9	a.Jumlah Pabrik Minyak Sawit	75
	b.Kapasitas Terpasang (Ton)	4,155
	c.Kapasitas Terpakai (Ton)	3,760

\*) Data Angka 2015



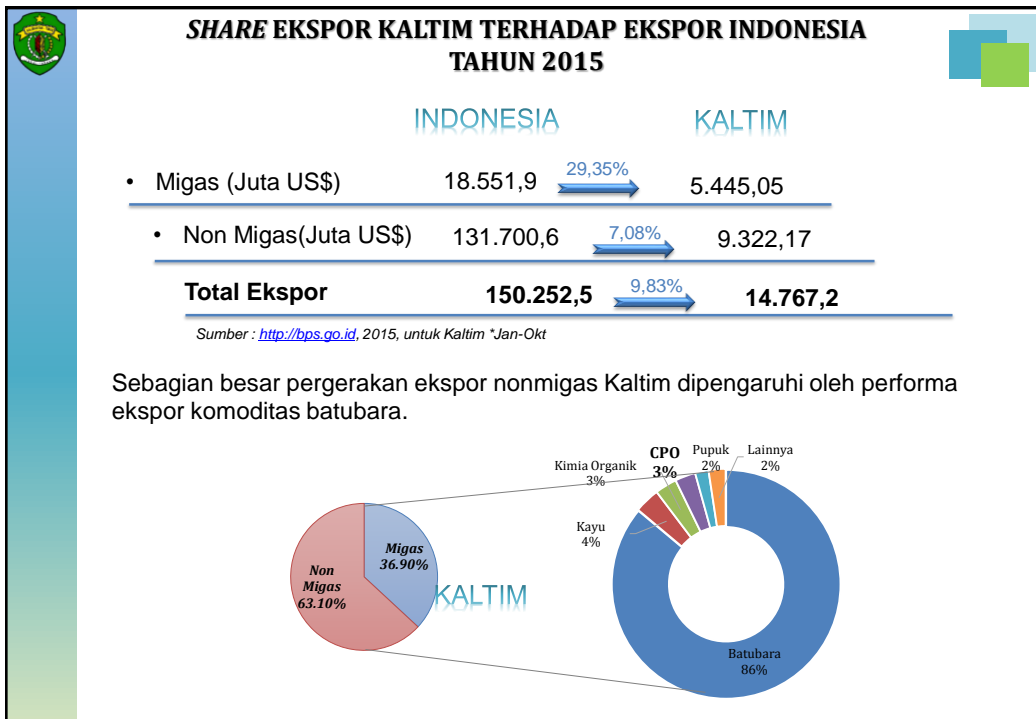

Kinerja Ekspor Kalimantan Timur					
Realisasi Ekspor Komoditi Utama Provinsi Kalimantan Timur (US.\$)					
Sumber : BPS dan BI, diolah					
KOMODITI	2011	2012	2013	2014	2015
Pertambangan	17.143.704.033	16.787.542.947	16.022.616.720	11.939.060.000	10.282.749.809
Hasil Kayu Olahan	413.070.270	414.703.273	442.224.702	442.040.000	433.755.711
Hasil Industri Kimia	883.677.550	973.233.768	890.609.879	516.830.000	680.134.196
Hasil Perikanan dan Kelautan	178.594.504	151.539.065	171.319.163	111.020.000	112.290.100
Hasil Hutan Ikutan	57.289	37.062	4.959	20.924	1.940.231
Hasil Pertanian dan Perkebunan	467.623.918	270.547.236	283.481.286	335.410.000	352.795.366
Hasil Industri Logam	83.157.159	102.631.208	10.825.197	296.580.000	3.451.364
Lain-Lain	22.032.316	92.665.441	309.994.857	1.849.927.093	15.750.000
Source  BANK INDONESIA					

Kinerja Ekspor Kalimantan Timur			
Ekspor Komoditas Perkebunan Utama Kalimantan Timur (US.\$)			
Sumber : BI, diolah			
Komoditi/Tahun	2013	2014	2015
Nilai (US \$)			
Karet Alam Olahan	450,387	721,649	1,562,963
Minyak Nabati	280,904,773	365,490,100	349,514,368
Pangsa Terhadap Total Ekspor Non Migas			
Karet Alam Olahan	0.002%	0.004%	0.009%
Minyak Nabati	1.549%	2.016%	1.928%
Pertumbuhan			
Karet Alam Olahan		60.23%	116.58%
Minyak Nabati		30.11%	-4.37%
Source  BANK INDONESIA			

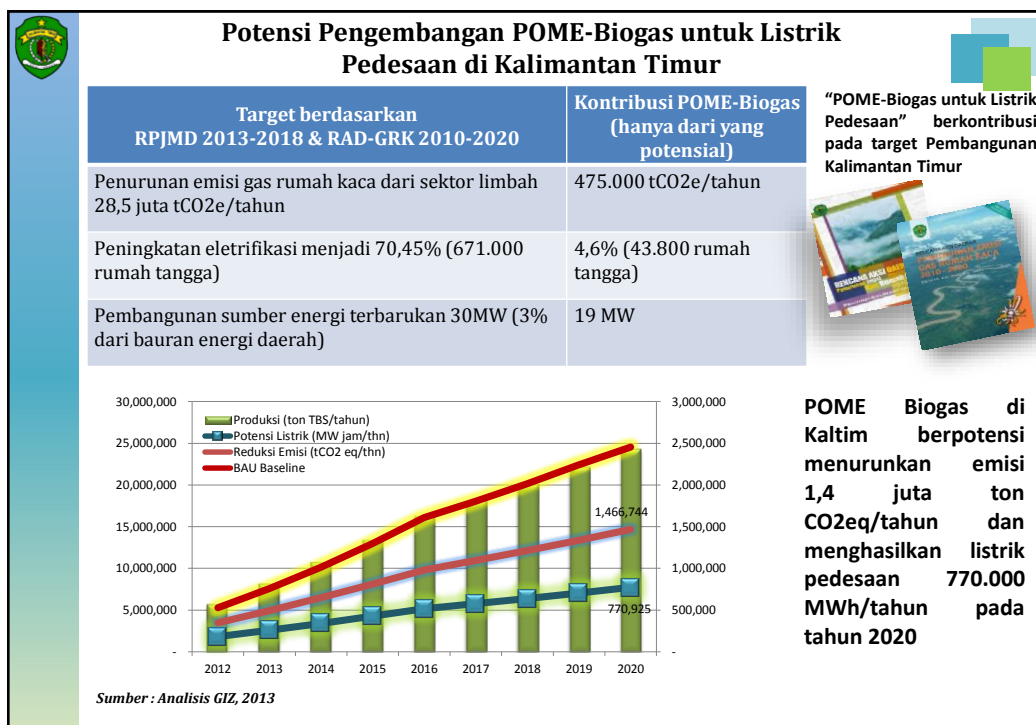

## TERIMA KASIH

*Bersama Membangun Sinergitas Menuju Kaltim Maju 2018*



PEMERINTAH PROVINSI  
KALIMANTAN TIMUR  
Jl. Gajah Mada No 2  
Samarinda